



UNIVERSIDAD  
La Gran Colombia



BOLETÍN 2014  
ESTADÍSTICO





**JOSÉ GALAT NOUMER**

Presidente de la Universidad La Gran Colombia

**ERIC DE WASSEIGE**

Rector (E)

**BLANCA HILDA PRIETO DE PINILLA**

Vicerrectora Académica

**MARÍA DEL PILAR GALAT CHEDIAK**

Vicerrectora Administrativa (E)

Julio de 2015

Todos los derechos reservados para  
© 2014 Universidad La Gran Colombia

Director Oficina de Planeación sede Bogotá:

**Alfonso Daza Silva**

Coordinación, recolección y sistematización de información:

**Benjamín Giovanni Cepeda Ramírez**

Director Oficina de Planeación Seccional Armenia:

**John Edward Herrera Quintero**

Recolección de datos Seccional Armenia:

**Fabián Andrés Estrada Herrera**

Diagramación y diseños:

Dpto. de Comunicaciones, Mercadeo y Publicaciones

**Mario Andrés Quintero Gutiérrez**

**Juan Carlos Sierra**

Impresión y encuadernación:

Periódicas S.A.S.

Printed and made in Colombia

Impreso y hecho en Colombia

Consulte la edición electrónica de este boletín en la página web:

[www.ugc.edu.co](http://www.ugc.edu.co)





UNIVERSIDAD  
La Gran Colombia



# BOLETÍN 2014

ESTADÍSTICO





## DIRECTIVOS 2014

### BOGOTÁ

**Dr. JOSÉ GALAT NOUMER**  
Presidente

**Dr. ERIC DE WASSEIGE**  
Rector (E)

**Dra. BLANCA HILDA PRIETO DE PINILLA**  
Vicerrectora Académica

**Dra. MARÍA DEL PILAR GALAT CHEDIAK**  
Vicerrectora Administrativa (E)

**MG. (R) CARLOS ALBERTO PULIDO BARRANTES**  
Secretario General

**Ing. ALFONSO DAZA SILVA**  
Director Oficina de Planeación

### ARMENIA

**Dr. JAIME BEJARANO ÁLZATE**  
Rector Delegatario

**Dra. BIBIANA VÉLEZ MEDINA**  
Vicerrectora Académica

**Dr. JORGE ALBERTO QUINTERO PINILLA**  
Vicerrector Administrativo y Financiero

**Dra. ANA MILENA LONDOÑO PALACIO**  
Secretaria General

**Ing. JOHN EDWARD HERRERA QUINTERO**  
Director Oficina de Planeación



## CONSILIATURA 2014

**Dr. JOSÉ GALAT NOUMER**

Presidente de la Universidad La Gran Colombia

**Dr. GERMÁN DARÍO LEDESMA LÓPEZ**

Presidente de la Honorable Consiliatura

**Dr. RAFAEL DÍAZ GRANADOS**

Consiliario

**Dr. ROBERTO HERRERA SOTO**

Consiliario

**Dr. RAÚL ABRIL CÁRDENAS**

Consiliario

**Dr. EDUARDO CARVAJALINO CONTRERAS**

Consiliario

**MG. (R) CARLOS ALBERTO PULIDO BARRENTES**

Secretario Consiliatura

**Dr. JOSÉ DONADO UCRÓS**

Coordinador Comisión Presupuesto

**Dr. LUÍS TEODORO GÓMEZ GÓMEZ**

Representante de los Docentes

**Dr. JOSÉ BUENAVENTURA PARADA**

Representante de los Egresados

**Dra. ANYI CAROLINA CORTÉS MURCIA**

Representante de los Alumnos



## CONSEJO ACADÉMICO 2014

**Dra. BLANCA HILDA PRIETO DE PINILLA**  
Vicerrectora Académica

**Dra. GLORIA INÉS QUICENO FRANCO**  
Decana Facultad de Derecho

**Dra. ANA CECILIA OSORIO CARDONA**  
Decana Facultad de Postgrados y Educación Continuada

**Dra. ROSALBA OSORIO CARDONA**  
Decana Facultad de Ciencias de la Educación

**Dr. FRANCISCO BELTRÁN RAPALINO**  
Decano Facultad de Arquitectura

**Dr. GERARDO CARDOZO ROJAS**  
Decano Facultad de Contaduría Pública

**Dr. ORMINSO VARÓN PULIDO**  
Decano Facultad Ciencias Económicas y Administrativas

**Ing. ALFONSO EMILIO AMEZQUITA NIETO**  
Decano Facultad de Ingeniería Civil

**Dra. BLANCA AURORA PITA TORRES**  
Director de Docencia Universitaria

**Dra. LILIAN ANDREA RAMÍREZ CARRANZA**  
Directora de Proyección Social

**Dr. JULIÁN ANDRÉS ESCOBAR SOLANO**  
Director de Investigaciones

**MG. (R) CARLOS ALBERTO PULIDO BARRANTES**  
Secretario Consejo Académico

**Dr. JOSÉ DONADO UCRÓS**  
Representante de los Docentes

**Est. ALIRIO GAITÁN URREA**  
Representante de los Estudiantes



## DECANOS 2014

### BOGOTA

**Dra. GLORIA INÉS QUICENO FRANCO**  
Decana Facultad de Derecho

**Dra. ANA CECILIA OSORIO CARDONA**  
Decana Facultad de Postgrados y Educación Continuada

**Dra. ROSALBA OSORIO CARDONA**  
Decana Facultad de Ciencias de la Educación

**Dr. FRANCISCO BELTRÁN RAPALINO**  
Decano Facultad de Arquitectura

**Dr. GERARDO CARDOZO ROJAS**  
Decano Facultad de Contaduría Pública

**Dr. ORMINSO VARÓN PULIDO**  
Decano Facultad Ciencias Económicas y Administrativas

**Ing. ALFONSO EMILIO AMEZQUITA NIETO**  
Decano Facultad de Ingeniería Civil

### ARMENIA

**Dr. FEDERICO DUQUE DEL RÍO**  
Decano Facultad de Derecho

**Dr. JORGE HERNÁN JARAMILLO DURÁN**  
Decano Facultad de Ciencias Económicas, Administrativas y Contables

**Dr. JOSÉ GREGORIO VALLEJO TORO**  
Decano Facultad de Arquitectura

**Ing. XIMENA CIFUENTES WCHIMA**  
Decana Facultad de Ingenierías

# OFICINA DE PLANEACIÓN 2014

## BOGOTÁ

**ALFONSO DAZA SILVA**  
Director

**BENJAMÍN GIOVANNI CEPEDA RAMÍREZ**  
Coordinador de Seguimiento y Evaluación

**SCARLET JULIET BARRERO PALACIO**  
Administradora de Sistemas de Información

**ENA PATRICIA GIL BELLIDO**  
Analista Estratégico

**CLAUDIA ISABEL VARGAS MORENO**  
Secretaria

## ARMENIA

**JOHN EDWARD HERRERA QUINTERO**  
Director

**FABIÁN ANDRÉS ESTRADA HERRERA**  
Profesional Oficina de Planeación

**CARLOS HUMBERTO CARVAJAL SUÁREZ**  
Profesional de Gestión de la Calidad

**DIEGO ALEJANDRO CASTAÑO MONTOYA**  
Profesional de Acreditación y Autoevaluación

**JOHANNA CAROLINA RAMÍREZ OSORIO**  
Secretaria





## PRESENTACIÓN

El Boletín Estadístico de la Universidad La Gran Colombia es una publicación anual que recoge información y datos sobre actividades, proyectos y logros alcanzados como parte de la gestión institucional.

Las estadísticas recopiladas ofrecen un soporte fundamental para los procesos de toma de decisiones de alcance estratégico y táctico. Al mismo tiempo se convierten en una fuente de información y referencia para organismos estatales del ámbito de la educación superior, así como para otras Instituciones de Educación Superior de la región y el país.

Su estructura guarda correspondencia con la disposición del contenido del Plan Estratégico Institucional de Desarrollo 2005 - 2015, que da cuenta de la puesta en marcha de doce estrategias diferenciadas, que cubren de manera integral los temas clave de la academia, en el marco de los principios filosóficos Grancolombianos.

El Boletín Estadístico ofrece detalles de los procesos académicos y administrativos de la Universidad con sede en la ciudad de Bogotá, así como de su Seccional en Armenia. Igualmente profundiza en la gestión de unidades organizacionales conexas como el Liceo Julio César García y el Bachillerato Virtual.

La información cuantitativa producida por cada área y proceso de la Institución da cuenta de los resultados de la gestión, que son posteriormente compilados y analizados desde la Oficina de Planeación.

De este modo, este documento se convierte en vigía del desarrollo y del cumplimiento de la Misión institucional, así como en sustento de su transparencia.

**Eric de Wasseige**  
Rector de la Universidad La Gran Colombia

## Tabla de contenido

PRESENTACIÓN	8
ABREVIATURAS	22
SIGLAS	22
<b>1. GENERALIDADES</b>	<b>23</b>
1.1. VISIÓN INSTITUCIONAL	25
1.2. MISIÓN INSTITUCIONAL	25
<b>2. BOGOTA</b>	<b>27</b>
<b>2.1. RESULTADOS ESTRATEGIA 1</b>	<b>29</b>
2.1.1. Evolución de estudiantes matriculados de pregrado y postgrado 2010-2014	31
2.1.2. Evolución de estudiantes matriculados por facultad 2013 -2014	32
2.1.3. Estudiantes pregrado nuevos primera vez inscritos, admitidos y matriculados	33
2.1.4. Articulación de la Universidad La Gran Colombia con Liceo Julio Cesar Garcia	36
2.1.5. Total de estudiantes pregrado	37
2.1.6. Total de estudiantes pregrado egresados y graduados	39
2.1.7. Estudiantes postgrados	40
2.1.8. Estudiantes postgrados egresados y graduados	43
2.1.9. Estudiantes formación continuada	44
2.1.10. Estudiantes Centro de Idiomas	45
2.1.11. Internacionalización	46
<b>2.2. RESULTADOS ESTRATEGIA 2</b>	<b>49</b>
2.2.1. Programas académicos	51
2.2.2. Autoevaluación y acreditación	53
2.2.3. Notas promedio	54
2.2.4. Resultados pruebas Saber Pro	55
2.2.5. Estudiantes retirados según motivos	62
<b>2.3. RESULTADOS ESTRATEGIA 3</b>	<b>65</b>
2.3.1. Docentes	67
2.3.2. Resultados evaluación docente	70
2.3.3. Desarrollo profesoral	71
2.3.4. Innovaciones tecnológicas, metodológicas y / o sociales del programa.	72
<b>2.4. RESULTADOS ESTRATEGIA 4</b>	<b>73</b>
2.4.1. Investigaciones	75
<b>2.5. RESULTADOS ESTRATEGIA 5</b>	<b>85</b>
2.5.1. Proyección social	87
<b>2.6. RESULTADOS ESTRATEGIA 6</b>	<b>93</b>
2.6.1. Personal administrativo	95
2.6.2. Cualificación administrativa	98



## Tabla de contenido

<b>2.7. RESULTADOS ESTRATEGIA 7</b>	99
2.7.1. Actividades de bienestar universitario	101
2.7.2. Actividades de centro de Ética y Humanidades	107
2.7.3. Actividades de pastoral universitario	108
2.7.4. Becas y financiación	108
<b>2.8. RESULTADOS ESTRATEGIA 8</b>	111
2.8.1. Cursos de apoyo virtual	113
2.8.2. Salas de internet y computo	118
2.8.3. Computadores	120
2.8.4. Servidores y conectividad	120
2.8.5. Medios audiovisuales	122
<b>2.9. RESULTADOS ESTRATEGIA 9</b>	127
2.9.1. Asociaciones de egresados	129
2.9.2. Eventos y participación de egresados	130
<b>2.10. RESULTADOS ESTRATEGIA 10</b>	135
2.10.1. Información financiera	137
<b>2.11. RESULTADOS ESTRATEGIA 11</b>	139
2.11.1. Servicios bibliográficos	141
2.11.2. Infraestructura física	149
<b>2.12. RESULTADOS ESTRATEGIA 12</b>	153
2.12.1. Indicadores	155
<b>3. ARMENIA</b>	<b>157</b>
<b>3.1. RESULTADOS ESTRATEGIA 1</b>	159
3.1.1. Evolución de estudiantes matriculados de pregrado y postgrado 2010-2014	160
3.1.2. Evolución de estudiantes matriculados por facultad 2013 -2014	161
3.1.3. Estudiantes pregrado nuevos primera vez inscritos, admitidos y matriculados	162
3.1.4. Total de estudiantes pregrado	164
3.1.5. Total de estudiantes pregrado egresados y graduados	166
3.1.6. Estudiantes postgrados	166
3.1.7. Estudiantes postgrados egresados y graduados	168
3.1.8. Estudiantes formación continuada	169
3.1.9. Estudiantes Centro de Idiomas	170
3.1.10. Ceres	171
3.1.11. Internacionalización	173
<b>3.2. RESULTADOS ESTRATEGIA 2</b>	177
3.2.1. Programas académicos	179
3.2.2. Autoevaluación y acreditación	180
3.2.3. Notas promedio	181
3.2.4. Resultados Pruebas Saber Pro	182



## Tabla de contenido

<b>3.3. RESULTADOS ESTRATEGIA 3</b>	189
3.3.1. Docentes	191
3.3.2. Resultados evaluación docente	194
3.3.3. Desarrollo profesoral	195
<b>3.4. RESULTADOS ESTRATEGIA 4</b>	197
3.4.1. Investigaciones	199
<b>3.5. RESULTADOS ESTRATEGIA 5</b>	207
3.5.1. Proyección social	209
3.5.2. Emisora universitaria	212
<b>3.6. RESULTADOS ESTRATEGIA 6</b>	213
3.6.1. Personal administrativo	215
3.6.2. Cualificación administrativa	217
<b>3.7. RESULTADOS ESTRATEGIA 7</b>	219
3.7.1. Actividades de bienestar universitario	221
3.7.2. Actividades de pastoral universitario	226
3.7.3. Actividades de centro de Ética y Humanidades	227
3.7.4. Becas y financiación	227
<b>3.8. RESULTADOS ESTRATEGIA 8</b>	231
3.8.1. Cursos de apoyo virtual	233
3.8.2. Salas de internet y computo	233
3.8.3. Computadores	234
3.8.4. Servidores y conectividad	236
3.8.5. Medios audiovisuales	237
<b>3.9. RESULTADOS ESTRATEGIA 9</b>	239
3.9.1. Eventos y participación de egresados	241
<b>3.10. RESULTADOS ESTRATEGIA 10</b>	243
3.10.1. Información financiera	245
<b>3.11. RESULTADOS ESTRATEGIA 11</b>	247
3.11.1. Servicios bibliográficos	249
3.11.2. Infraestructura física	254
<b>3.12. RESULTADOS ESTRATEGIA 12</b>	257
3.12.1. Indicadores	259
<b>4. LICEO JULIO CESAR GARCIA Y BACHILLERATO VIRTUAL</b>	<b>261</b>
4.1.1. Liceo Julio Cesar Gracia	263
4.1.2. Bachillerato virtual	267
<b>5. GLOSARIO</b>	<b>269</b>

## Índice de Tablas

Tabla 1.	Total estudiantes matriculados de pregrado y postgrado por género 2010 - 2014.	31
Tabla 2.	Total estudiantes matriculados por facultad 2013 - 2014 y su porcentaje de crecimiento.	32
Tabla 3.	Total estudiantes nuevos primera vez inscritos, admitidos y matriculados en pregrado por género y tasa de absorción 2010 - 2014.	33
Tabla 4.	Total estudiantes de pregrado inscritos nuevos primera vez, admitidos y matriculados por facultad, programa y género 2014 (I - II).	34
Tabla 5.	Total estudiantes nuevos primera vez y transferencias inscritos y matriculados en pregrado 2010 - 2014 (I - II).	34
Tabla 6.	Estudiantes que ingresaron por transferencia inscritos y matriculados por programa y género 2014 (I - II).	35
Tabla 7.	Total estudiantes nuevos primera vez inscritos según tipo de establecimiento y lugar de procedencia 2014 (I - II).	35
Tabla 8.	Total de estudiantes que ingresan a la Universidad provenientes del liceo Julio César García 2010 -2014.	36
Tabla 9.	Total estudiantes de pregrado matriculados 2014 (I - II).	37
Tabla 10.	Total estudiantes de pregrado matriculados por facultad, programa y género 2014 (I - II).	37
Tabla 11.	Total estudiantes de pregrado matriculados por facultad y por estrato socioeconómico 2014 (I - II).	38
Tabla 12.	Total estudiantes inscritos y matriculados de etnias especiales y género 2014 (I - II).	38
Tabla 13.	Total estudiantes de pregrado egresados y graduados por facultad y programa 2014 (I - II).	39
Tabla 14.	Total estudiantes nuevos de postgrado inscritos y matriculados 2010 - 2014 (I - II).	40
Tabla 15.	Total de estudiantes postgrado matriculados por programa y género 2014 (I - II).	41
Tabla 16.	Total estudiantes postgrado egresados y graduados 2014 (I - II).	43
Tabla 17.	Estudiantes formación continuada 2014.	44
Tabla 18.	Matriculados Centro de Idiomas 2014.	45
Tabla 19.	Tipo de usuarios que asistieron al Centro de Idiomas 2010 - 2014.	46
Tabla 20.	Convenios de internacionalización según alcance geográfico 2010 - 2014.	46
Tabla 21.	Número de convenios activos de nivel nacional e internacional para la interacción y movilidad de la comunidad académica por programa 2014.	47
Tabla 22.	Movilidad académica 2014.	48
Tabla 23.	Programas académicos de pregrado por facultad vigentes, metodología presencial.	51
Tabla 24.	Programas académicos de postgrado vigentes, metodología presencial.	52
Tabla 25.	Evolución del estado de los programas 2005- 2014.	53
Tabla 26.	Encuesta de percepción de calidad de los programas de pregrado 2010 - 2014.	53
Tabla 27.	Número de créditos obligatorios y electivos por programa de pregrado 2014.	54
Tabla 28.	Promedio académico de notas acumulado por programa de pregrado 2011 - 2014.	54
Tabla 29.	Distribución por quintiles en la prueba de Lectura Crítica por programa 2014.	55
Tabla 30.	Distribución por niveles de desempeño en la prueba de Escritura por programa 2014.	56
Tabla 31.	Distribución por niveles de desempeño en la prueba de Inglés por programa 2014.	57
Tabla 32.	Distribución por quintiles en la prueba de Razonamiento Cuantitativo por programa 2014.	58
Tabla 33.	Distribución por quintiles en la prueba de competencias ciudadanas por programa 2014.	59
Tabla 34.	Promedios y desviación estándar en las pruebas del módulo de competencias específicas por programas académicos UGC 2014.	61
Tabla 35.	Total de estudiantes retirados según motivo período 2014 - I.	52

## Índice de Tablas

<b>Tabla 36.</b>	Total de estudiantes retirados según motivo periodo 2014 - II.	63
<b>Tabla 37.</b>	Dedicación planta docente 2010 - 2014.	67
<b>Tabla 38.</b>	Planta docente por unidad académica y máximo nivel académico alcanzado 2014 - I.	68
<b>Tabla 39.</b>	Planta docente por unidad académica y máximo nivel académico alcanzado 2014 - II.	68
<b>Tabla 40.</b>	Planta docente según forma de contratación, dedicación docente por programa 2014.	70
<b>Tabla 41.</b>	Resultados encuesta de evaluación de docentes aplicada a estudiantes por facultad 2014 (I - II).	70
<b>Tabla 42.</b>	Docentes que han participado en programas de desarrollo profesoral o que han recibido apoyo a la capacitación y actualización permanente 2014.	71
<b>Tabla 43.</b>	Innovaciones del programa: tecnológicas, metodológicas y / o sociales 2014.	72
<b>Tabla 44.</b>	Total de investigaciones por facultad, programa y otros 2014.	75
<b>Tabla 45.</b>	Semilleros de Investigación por facultad, programa y unidad académica 2014.	76
<b>Tabla 46.</b>	Líneas y proyectos de Investigación institucional por facultad y programa 2014.	77
<b>Tabla 47.</b>	Grupos de investigación inscritos, reconocidos y clasificados por Colciencias 2014.	80
<b>Tabla 48.</b>	Número de publicaciones en revistas indexadas y especializadas obtenidas por docentes por programa 2014.	81
<b>Tabla 49.</b>	Proyectos de investigación por programa según fuente de financiación 2014.	82
<b>Tabla 50.</b>	Publicaciones académicas 2014.	83
<b>Tabla 51.</b>	Proyección Social por programa, localidad y fuente de financiación 2014.	87
<b>Tabla 52.</b>	Estudiantes vinculados a consultorios por facultad, localidad y atención a usuarios 2014.	88
<b>Tabla 53.</b>	Actividades de extensión y servicio a la comunidad 2014.	88
<b>Tabla 54.</b>	Capacitación en emprendimiento y empresarismo por facultad 2014.	89
<b>Tabla 55.</b>	Participación en proyectos empresariales aplicados al CIT por facultad 2014.	90
<b>Tabla 56.</b>	Proyectos presentados en Muestra Emprendedora Grancolombiana por programa 2014.	90
<b>Tabla 57.</b>	Proyectos ganadores Muestra Emprendedora Grancolombiana por Facultad 2014.	91
<b>Tabla 58.</b>	Trabajo en redes 2014.	91
<b>Tabla 59.</b>	Trabajo con Universidades 2014.	92
<b>Tabla 60.</b>	Eventos de la Dirección de Proyección Social y Ponentes invitados.	92
<b>Tabla 61.</b>	Total personal administrativo por unidades académicas y administrativas 2014.	95
<b>Tabla 62.</b>	Personal administrativo por género 2010 - 2014.	97
<b>Tabla 63.</b>	Capacitación personal administrativo 2014.	98
<b>Tabla 64.</b>	Total actividades de recreación y deporte 2014 (I - II).	101
<b>Tabla 65.</b>	Total actividades programadas de valores culturales, artísticos y lúdicos 2014 (I - II).	102
<b>Tabla 66.</b>	Consolidado de actividades programas de valores culturales, artísticos y lúdicos, de promoción, recreación y deporte 2014 (I- II).	103
<b>Tabla 67.</b>	Total servicios prestados por el programa de Atención en Salud Integral 2014.	104
<b>Tabla 68.</b>	Actividades de salud ocupacional 2014 (I - II).	104
<b>Tabla 69.</b>	Participación de la comunidad educativa, cobertura en servicios y actividades de bienestar universitario por facultad y otras unidades académicas 2014 - I.	105
<b>Tabla 70.</b>	Participación de la comunidad educativa, cobertura en servicios y actividades de bienestar universitario por facultad y otras unidades académicas 2014 - II.	106
<b>Tabla 71.</b>	Centro de Ética y Humanidades 2014.	107
<b>Tabla 72.</b>	Centro Pastoral Universitaria 2014.	108
<b>Tabla 73.</b>	Número de estudiantes pregrado y postgrado con apoyo financiero del 2010 - 2014.	108
<b>Tabla 74.</b>	Financiación para estudiantes de pregrado y postgrado 2014.	109

## Índice de Tablas

<b>Tabla 75.</b>	Becas y auxilios universitarios por facultad aprobados por Comité de Becas 2014.	110
<b>Tabla 76.</b>	Apoyo virtual a los programas presenciales 2014.	113
<b>Tabla 77.</b>	Cursos de apoyo virtual a las clases presenciales - Evaluaciones, tutorías y / o material complementario 2014.	115
<b>Tabla 78.</b>	Uso en horas de las salas de internet y trabajo libre 2010 - 2014.	118
<b>Tabla 79.</b>	Otros servicios prestados en la sala de cómputo 2010 - 2014.	119
<b>Tabla 80.</b>	Número de computadores por servicio 2010 - 2014.	120
<b>Tabla 81.</b>	Número de servidores 2010 - 2014.	120
<b>Tabla 82.</b>	Capacidad de acceso a internet por ancho de banda 2010 - 2014.	121
<b>Tabla 83.</b>	Conectividad 2012 - 2014.	122
<b>Tabla 84.</b>	Consolidado de movimiento de servicios de medios audiovisuales 2010 - 2014.	122
<b>Tabla 85.</b>	Número de equipos audiovisuales adquiridos, período 2012 - 2014.	123
<b>Tabla 86.</b>	Consolidado de movimiento de servicios de medios audiovisuales por unidad académica 2014.	123
<b>Tabla 87.</b>	Número de horas de utilización de medios audiovisuales por Facultad y Unidad administrativa 2010 - 2014.	124
<b>Tabla 88.</b>	Préstamo de equipos audiovisuales y auditorios 2014.	125
<b>Tabla 89.</b>	Asociaciones de egresados vigentes por facultad y número de graduados asociados 2012 - 2014.	129
<b>Tabla 90.</b>	Actividades y eventos de egresados por facultad 2012 - 2014.	130
<b>Tabla 91.</b>	Ejecución de Inversión 2013 - 2014.	137
<b>Tabla 92.</b>	Presupuesto general 2014.	137
<b>Tabla 93.</b>	Financiación de estudiantes con entidades crediticias 2011-2014.	138
<b>Tabla 94.</b>	Número de consultas presenciales 2010 - 2014.	141
<b>Tabla 95.</b>	Ejecución recursos bibliográficos 2010 - 2014.	142
<b>Tabla 96.</b>	Porcentaje total de incremento anual en las adquisiciones de material bibliográfico 2010 - 2014.	143
<b>Tabla 97.</b>	Recursos bibliográficos y otros de consulta 2014.	143
<b>Tabla 98.</b>	Adquisición por compra y donación de material bibliográfico 2014.	144
<b>Tabla 99.</b>	Capacitaciones en búsqueda y recuperación de información en Bases de datos 2014.	144
<b>Tabla 100.</b>	Consultas de las bases de datos bibliográficas suscritas 2010 - 2014.	145
<b>Tabla 101.</b>	Puestos de lectura 2010 - 2014.	146
<b>Tabla 102.</b>	Préstamos de material por facultad, tipo de usuario y biblioteca 2014.	147
<b>Tabla 103.</b>	Áreas y porcentajes según usos por sedes 2014.	149
<b>Tabla 104.</b>	Número de aulas de clase y talleres 2010 - 2014.	149
<b>Tabla 105.</b>	Relación entre las áreas disponibles en aulas y laboratorios y el número de estudiantes de la facultad 2014.	150
<b>Tabla 106.</b>	Áreas y porcentajes según usos por facultad 2014.	151
<b>Tabla 107.</b>	Número de estudiantes por docente 2014 (I - II).	155
<b>Tabla 108.</b>	Indicador de estudiantes por personal administrativo 2014 (I - II).	155
<b>Tabla 109.</b>	Estudiantes por computador 2010 - 2014.	155
<b>Tabla 110.</b>	Docentes por computador 2010 - 2014.	156
<b>Tabla 111.</b>	Personal administrativo por computador periodo 2010-2014.	156
<b>Tabla 112.</b>	Número de estudiantes por aula con equipos audiovisuales 2014.	156
<b>Tabla 113.</b>	Total de estudiantes matriculados de pregrado y postgrados 2010 - 2014 (I - II).	160

## Índice de Tablas

<b>Tabla 114.</b>	Total de estudiantes matriculados por facultad 2010 – 2014.	161
<b>Tabla 115.</b>	Total estudiantes nuevos primera vez inscritos, admitidos y matriculados en pregrado 2010 – 2014.	162
<b>Tabla 116.</b>	Total estudiantes de pregrado inscritos nuevos primera vez, admitidos y matriculados por programa y género 2014 (I – II).	163
<b>Tabla 117.</b>	Total de estudiantes nuevos primera vez y transferencias inscritos y matriculados en pregrado 2010 – 2014.	163
<b>Tabla 118.</b>	Total estudiantes nuevos primera vez inscritos según tipo de establecimiento y lugar de procedencia 2014 (I – II).	164
<b>Tabla 119.</b>	Total estudiantes de pregrado matriculados 2014 (I – II).	164
<b>Tabla 120.</b>	Total estudiantes de pregrado matriculados por facultad, programa y género 2014 (I – II).	165
<b>Tabla 121.</b>	Total de estudiantes de pregrado matriculados por programa y por estrato socioeconómico 2014 (I-II).	165
<b>Tabla 122.</b>	Total estudiantes de pregrado egresados y graduados por facultad y programa 2014 (I – II).	166
<b>Tabla 123.</b>	Total estudiantes de postgrado inscritos y matriculados 2010 – 2014.	166
<b>Tabla 124.</b>	Total de estudiantes postgrado matriculados por programa y género 2014 (I – II).	167
<b>Tabla 125.</b>	Total de estudiantes de postgrado egresados y graduados 2014 (I – II).	168
<b>Tabla 126.</b>	Estudiantes formación continuada 2014.	169
<b>Tabla 127.</b>	Centro Internacional de idiomas 2014.	170
<b>Tabla 128.</b>	Tipo de usuarios que asistieron al Centro Internacional de Idiomas 2010 – 2014.	171
<b>Tabla 129.</b>	Total de estudiantes de pregrado CERES matriculados por programa y género 2014 (I – II).	171
<b>Tabla 130.</b>	Total docentes CERES por género y dedicación docente 2014 (I – II).	172
<b>Tabla 131.</b>	Convenios nacionales e internacionales 2010 – 2014.	173
<b>Tabla 132.</b>	Número de convenios activos de nivel nacional e internacional para la interacción y movilidad de la comunidad académica 2014.	173
<b>Tabla 133.</b>	Movilidad académica 2014.	174
<b>Tabla 134.</b>	Programas académicos de pregrado por facultad vigentes, metodología presencial.	179
<b>Tabla 135.</b>	Programas académicos de postgrado vigentes, metodología presencial.	179
<b>Tabla 136.</b>	Evolución del estado de los programas 2004 – 2014.	180
<b>Tabla 137.</b>	Encuesta de percepción de calidad de los programas de pregrado 2010 – 2014.	180
<b>Tabla 138.</b>	Número de créditos obligatorios y electivos por programa de pregrado 2014.	181
<b>Tabla 139.</b>	Promedios académico de notas acumulado por programa de pregrado 2010 – 2014.	181
<b>Tabla 140.</b>	Distribución por quintiles en la prueba de Lectura Crítica por programa 2014.	182
<b>Tabla 141.</b>	Distribución por niveles de desempeño en la prueba de Escritura por programa 2014.	183
<b>Tabla 142.</b>	Distribución por niveles de desempeño en la prueba de inglés por programa 2014.	184
<b>Tabla 143.</b>	Distribución por quintiles en la prueba de razonamiento cuantitativo por programa 2014.	185
<b>Tabla 144.</b>	Distribución por quintiles en la prueba de competencias ciudadanas por programa 2014.	186
<b>Tabla 145.</b>	Promedios y desviación estándar en las pruebas del módulo de competencias específicas por programas académicos UGCA 2014.	187
<b>Tabla 146.</b>	Evolución dedicación planta docente 2010 – 2014.	191
<b>Tabla 147.</b>	Planta docente por programa, unidad académica especial y máximo nivel académico alcanzado según dedicación 2014 – I.	192
<b>Tabla 148.</b>	Planta docente por programa, unidad académica especial y máximo nivel académico alcanzado según dedicación 2014 – II.	192





## Índice de Tablas

<b>Tabla 149.</b>	Resultados encuesta de evaluación de docentes aplicada a estudiantes por programa 2014 (I - II).	194
<b>Tabla 150.</b>	Docentes que han participado en programas de desarrollo profesoral o que han recibido apoyo a la capacitación y actualización permanente 2014.	195
<b>Tabla 151.</b>	Total de investigaciones por programa 2014.	199
<b>Tabla 152.</b>	Semilleros de investigación por Facultad 2014.	200
<b>Tabla 153.</b>	Líneas y Proyectos de investigación institucional por programa 2014.	201
<b>Tabla 154.</b>	Grupos de investigación inscritos, reconocidos y clasificados por Colciencias 2014.	203
<b>Tabla 155.</b>	Número de publicaciones en revistas indexadas y especializadas por docentes del programa 2014.	205
<b>Tabla 156.</b>	Proyectos de investigación por programa según fuente de financiación 2014.	205
<b>Tabla 157.</b>	Publicaciones académicas 2014.	206
<b>Tabla 158.</b>	Estudiantes vinculados a salas jurídicas por municipios y atención a usuarios 2014.	209
<b>Tabla 159.</b>	Proyección Social por programa, municipio y fuente de financiación 2014.	210
<b>Tabla 160.</b>	Actividades de extensión y servicio a la comunidad 2014.	160
<b>Tabla 161.</b>	Convenio Universidad La Gran Colombia y la Universidad del Quindío programas producidos para ser emitidos por la emisora Universitaria La UFM Estéreo.	161
<b>Tabla 162.</b>	Total personal administrativo por unidades académicas y administrativas 2014.	215
<b>Tabla 163.</b>	Personal administrativo por género 2010 - 2014.	216
<b>Tabla 164.</b>	Capacitación personal administrativo 2014.	217
<b>Tabla 165.</b>	Actividades recreativas y deportivas 2014 (I - II).	221
<b>Tabla 166.</b>	Actividades artísticas y culturales 2014 (I -II).	222
<b>Tabla 167.</b>	Consolidado de actividades culturales y deportivas 2014 (I- II).	223
<b>Tabla 168.</b>	Participación de estudiantes en servicios de bienestar universitario por facultad 2014 (I - II).	224
<b>Tabla 169.</b>	Participación de docentes y administrativos en servicios y actividades de bienestar universitario 2014 (I - II).	225
<b>Tabla 170.</b>	Actividades de salud ocupacional 2014.	225
<b>Tabla 171.</b>	Centro de Ética y Humanidades 2014.	226
<b>Tabla 172.</b>	Centro de Pastoral Universitaria.	227
<b>Tabla 173.</b>	Número de estudiantes pregrado y postgrado con apoyo financiero del 2010 - 2014.	227
<b>Tabla 174.</b>	Financiación para estudiantes de pregrado y postgrado 2014.	228
<b>Tabla 175.</b>	Becas postgrados 2010 - 2014.	229
<b>Tabla 176.</b>	Becas y auxilios universitarios por facultad aprobados por comité de becas 2014.	229
<b>Tabla 177.</b>	Apoyo virtual a los programas presenciales 2014.	233
<b>Tabla 178.</b>	Uso de las salas de internet y trabajo libre 2010 - 2014.	223
<b>Tabla 179.</b>	Número de computadores por servicio 2010 - 2014.	234
<b>Tabla 180.</b>	Computadores por sede y servicio en salas de cómputo 2014.	235
<b>Tabla 181.</b>	Número de servidores 2014.	236
<b>Tabla 182.</b>	Capacidad de acceso a internet por ancho de banda 2010 - 2014.	236
<b>Tabla 183.</b>	Conectividad 2014.	237
<b>Tabla 184.</b>	Consolidado de movimiento de servicios de medios audiovisuales 2010 - 2014.	237
<b>Tabla 185.</b>	Consolidado de movimiento de servicios de medios audiovisuales por unidad académica 2014.	238

## Índice de Tablas

<b>Tabla 186.</b>	Actividades y eventos de egresados por facultad 2010 - 2014.	241
<b>Tabla 187.</b>	Ejecución de inversión 2014.	245
<b>Tabla 188.</b>	Número de consultas presenciales 2010 - 2014.	249
<b>Tabla 189.</b>	Grado de correspondencia entre la naturaleza de los programas académicos y las colecciones bibliográficas 2012 - 2014.	249
<b>Tabla 190.</b>	Porcentaje total de incremento anual en las adquisiciones de material bibliográfico 2010 - 2014. 250	250
<b>Tabla 191.</b>	Ejecución recursos bibliográficos 2010 - 2013.	251
<b>Tabla 192.</b>	Recursos bibliográficos y otros de consulta 2014.	252
<b>Tabla 193.</b>	Adquisición por compra y donación de material bibliográfico 2014.	252
<b>Tabla 194.</b>	Puestos de lectura 2014.	252
<b>Tabla 195.</b>	Préstamos de material por tipo de usuario y biblioteca 2014.	253
<b>Tabla 196.</b>	Áreas y porcentajes según usos por sedes 2014.	254
<b>Tabla 197.</b>	Número de aulas de clase y talleres 2010 - 2014.	254
<b>Tabla 198.</b>	Número de estudiantes por docente 2014 (I - II).	259
<b>Tabla 199.</b>	Indicador de estudiantes por personal administrativo 2014 (I - II).	259
<b>Tabla 200.</b>	Estudiantes por computador 2010 - 2014 (I - II).	259
<b>Tabla 201.</b>	Docentes por computador 2010 - 2014 (I - II).	260
<b>Tabla 202.</b>	Personal administrativo por computador 2010 - 2014.	260
<b>Tabla 203.</b>	Estudiantes matriculados Liceo por curso y género 2012 - 2014.	263
<b>Tabla 204.</b>	Situación académica de los estudiantes al finalizar el año 2014.	264
<b>Tabla 205.</b>	Bachilleres por año y género 2009 - 2014 y su relación porcentual.	264
<b>Tabla 206.</b>	Total de estudiantes becados 2009 - 2014.	265
<b>Tabla 207.</b>	Total de estudiantes estrato socioeconómico 2009 - 2014.	266
<b>Tabla 208.</b>	Docentes por curso, género y su relación porcentual 2014.	266
<b>Tabla 209.</b>	Estudiantes matriculados bachillerato virtual por curso y género 2014.	267
<b>Tabla 210.</b>	Bachilleres modalidad virtual por género 2010 - 2014 y su relación porcentual.	268

## Índice de Graficas

Gráfica 1.	Total estudiantes matriculados de pregrado y postgrado por género 2010 - 2014.	31
Gráfica 2.	Total estudiantes matriculados por facultad 2013 - 2014.	32
Gráfica 3.	Total estudiantes nuevos primera vez inscritos, admitidos y matriculados en pregrado y tasa de absorción.	33
Gráfica 4.	Total estudiantes nuevos primera vez inscritos según tipo de establecimiento y lugar de procedencia 2014 (I - II).	36
Gráfica 5.	Total estudiantes inscritos y matriculados de etnias especiales 2014 (I - II).	39
Gráfica 6.	Total estudiantes nuevos de postgrado inscritos y matriculados 2010 - 2014 (I - II).	40
Gráfica 7.	Total de estudiantes postgrado matriculados por programa y género 2014 (I - II).	42
Gráfica 8.	Cursos y estudiantes de formación continuada 2014.	44
Gráfica 9.	Diplomados y estudiantes de formación continuada 2014.	45
Gráfica 10.	Tipo de usuarios que asistieron al Centro de Idiomas 2010 - 2014.	46
Gráfica 11.	Convenios de internacionalización según alcance geográfico 2010 - 2014.	47
Gráfica 12.	Participación de tipo de convenios activos de nivel nacional e internacional 2014.	48
Gráfica 13.	Promedio académico de notas acumulado por programa de pregrado 2011 - 2014.	55
Gráfica 14.	Distribución por quintiles en la prueba de Lectura Crítica por programa 2014.	56
Gráfica 15.	Distribución por niveles de desempeño en la prueba de Escritura por programa 2014.	57
Gráfica 16.	Distribución por niveles de desempeño en la prueba de Inglés por programa 2014.	58
Gráfica 17.	Distribución por quintiles en la prueba de Razonamiento Cuantitativo por programa 2014.	59
Gráfica 18.	Distribución por quintiles en la prueba de competencias ciudadanas por programa 2014.	60
Gráfica 19.	Total de estudiantes retirados según motivo periodo 2014 - I.	62
Gráfica 20.	Total de estudiantes retirados según motivo periodo 2014 - II.	63
Gráfica 21.	Dedicación y genero de planta docente 2010 - 2014.	67
Gráfica 22.	Planta docente por unidad académica 2014 (I - II).	69
Gráfica 23.	Planta docente por máximo nivel académico alcanzado 2014 (I - II).	69
Gráfica 24.	Resultados encuesta de evaluación de docentes aplicada a estudiantes por facultad 2014 (I - II).	71
Gráfica 25.	Participación en programas de desarrollo profesoral o de capacitación y actualización permanente 2014.	72
Gráfica 26.	Participación de investigaciones 2014.	76
Gráfica 27.	Semilleros de Investigación por unidad académica 2014.	77
Gráfica 28.	Número de publicaciones en revistas indexadas y especializadas por programa 2014.	81
Gráfica 29.	Proyectos de investigación por programa según fuente de financiación 2014.	82
Gráfica 30.	Actividades de extensión y servicio a la comunidad 2014.	89
Gráfica 31.	Participación en emprendimiento y empresarismo por facultad 2014.	89
Gráfica 32.	Participación en proyectos empresariales aplicados al CIT por facultad 2014.	90
Gráfica 33.	Participación en proyectos presentados en Muestra Emprendedora Grancolombiana por programa 2014.	91
Gráfica 34.	Participación del personal administrativo por unidades académicas.	97
Gráfica 35.	Personal administrativo por género 2010 - 2014.	97
Gráfica 36.	Participación en actividades de promoción, recreación y deporte 2014 (I - II).	101
Gráfica 37.	Participación en actividades programadas de valores culturales, artísticos y lúdicos 2014 (I - II).	

## Índice de Graficas

<b>Gráfica 38.</b>	Actividades en programas culturales, artísticos y lúdicos, de promoción, recreación y deporte 2014 (I- II).	102
<b>Gráfica 39.</b>	Actividades de salud ocupacional 2014 (I - II).	105
<b>Gráfica 40.</b>	Participación de la comunidad educativa, cobertura en servicios y actividades de bienestar universitario por facultad y otras unidades académicas 2014 - I.	106
<b>Gráfica 41.</b>	Participación de la comunidad educativa, cobertura en servicios y actividades de bienestar universitario por facultad y otras unidades académicas 2014 - II.	107
<b>Gráfica 42.</b>	Participación en actividades del Centro de Ética y Humanidades 2014.	107
<b>Gráfica 43.</b>	Número de estudiantes pregrado y postgrado con apoyo financiero del 2010 - 2014.	109
<b>Gráfica 44.</b>	Financiación para estudiantes de pregrado y postgrado 2014.	113
<b>Gráfica 45.</b>	Uso de las salas de internet y trabajo libre 2010 - 2014.	119
<b>Gráfica 46.</b>	Otros servicios prestados en la sala de cómputo 2010 - 2014.	119
<b>Gráfica 47.</b>	Participación de computadores por servicio 2014.	120
<b>Gráfica 48.</b>	Número de servidores 2010 - 2014.	121
<b>Gráfica 49.</b>	Capacidad de acceso a internet por ancho de banda 2014.	121
<b>Gráfica 50.</b>	Participación de movimiento de servicios de medios audiovisuales 2014.	122
<b>Gráfica 51.</b>	Proporción de movimiento de servicios de medios audiovisuales por unidad académica 2014.	124
<b>Gráfica 52.</b>	Utilización de medios audiovisuales 2014.	125
<b>Gráfica 53.</b>	Préstamo de equipos audiovisuales y auditorios 2014.	125
<b>Gráfica 54.</b>	Asociaciones de egresados vigentes y número de graduados asociados 2012 - 2014.	129
<b>Gráfica 55.</b>	Actividades y eventos de egresados por facultad 2014.	131
<b>Gráfica 56.</b>	Estado laboral de los graduados Grancolombianos.	131
<b>Gráfica 57.</b>	Sector laboral de desempeño.	132
<b>Gráfica 58.</b>	Relación laboral entre los estudios y su desempeño profesional.	132
<b>Gráfica 59.</b>	Mejoramiento de oportunidades laborales con la obtención del título.	132
<b>Gráfica 60.</b>	Eje diferenciador de reconocimiento al graduado Grancolombiano en el entorno de trabajo.	133
<b>Gráfica 61.</b>	Calificación de las bases académicas en el entorno de trabajo.	133
<b>Gráfica 62.</b>	Proporción de presupuesto general 2014.	138
<b>Gráfica 63.</b>	Financiación de estudiantes con entidades crediticias 2011-2014.	138
<b>Gráfica 64.</b>	Número de consultas presenciales 2010 - 2014.	141
<b>Gráfica 65.</b>	Ejecución recursos bibliográficos 2010 - 2014.	142
<b>Gráfica 66.</b>	Ejecución recursos bibliográficos en periódicos 2010 - 2014.	142
<b>Gráfica 67.</b>	Valor de adquisiciones de material bibliográfico 2010 - 2014.	143
<b>Gráfica 68.</b>	Consultas de las bases de datos bibliográficas suscritas 2010 - 2014.	145
<b>Gráfica 69.</b>	Puestos de lectura 2010 -2014.	146
<b>Gráfica 70.</b>	Número de aulas de clase y talleres 2010 - 2014.	150
<b>Gráfica 71.</b>	Total estudiantes matriculados de pregrado y postgrado por género 2010 - 2014.	160
<b>Gráfica 72.</b>	Total de estudiantes matriculados por facultad 2010 - 2014.	161
<b>Gráfica 73.</b>	Total estudiantes nuevos primera vez inscritos, admitidos y matriculados en pregrado 2010 - 2014.	162
<b>Gráfica 74.</b>	Total estudiantes nuevos primera vez inscritos según tipo de establecimiento y lugar de procedencia 2014 (I - II).	164
<b>Gráfica 75.</b>	Total estudiantes de postgrado inscritos y matriculados 2010 - 2014.	167

## Índice de Graficas

<b>Gráfica 76.</b>	Total de estudiantes postgrado matriculados por programa y género 2014 (I - II).	168
<b>Gráfica 77.</b>	Estudiantes de formación continuada 2014.	169
<b>Gráfica 78.</b>	Centro Internacional de idiomas 2014.	170
<b>Gráfica 79.</b>	Tipo de usuarios que asistieron al Centro Internacional de Idiomas 2010 - 2014.	179
<b>Gráfica 80.</b>	Total de estudiantes de pregrado CERES matriculados por programa y género 2014 (I -II).	172
<b>Gráfica 81.</b>	Total docentes CERES por género y dedicación docente 2014 (I - II).	172
<b>Gráfica 82.</b>	Convenios nacionales e internacionales 2010 - 2014.	173
<b>Gráfica 83.</b>	Participación de convenios activos de nivel nacional e internacional para la interacción y movilidad de la comunidad académica 2014.	174
<b>Gráfica 84.</b>	Promedios académico de notas acumulado por programa de pregrado 2010 - 2014.	182
<b>Gráfica 85.</b>	Distribución por quintiles en la prueba de Lectura Crítica por programa 2014.	183
<b>Gráfica 86.</b>	Distribución por niveles de desempeño en la prueba de Escritura por programa 2014.	184
<b>Gráfica 87.</b>	Distribución por niveles de desempeño en la prueba de inglés por programa 2014.	185
<b>Gráfica 88.</b>	Distribución por quintiles en la prueba de razonamiento cuantitativo por programa 2014.	186
<b>Gráfica 89.</b>	Distribución por quintiles en la prueba de competencias ciudadanas por programa 2014.	187
<b>Gráfica 90.</b>	Dedicación y genero de planta docente 2010 - 2014.	191
<b>Gráfica 91.</b>	Planta docente por unidad académica 2014 (I - II).	193
<b>Gráfica 92.</b>	Planta docente por máximo nivel académico.	193
<b>Gráfica 93.</b>	Resultados de encuesta de evaluación planta docente aplicada a estudiantes por programa 2014 (I - II).	194
<b>Gráfica 94.</b>	Total de docentes que han participado en programas de desarrollo profesoral y actualización permanente 2014.	195
<b>Gráfica 95.</b>	Participación de investigaciones 2014.	199
<b>Gráfica 96.</b>	Estudiantes en semilleros de investigación por Facultad 2014.	200
<b>Gráfica 97.</b>	Participación de publicaciones en revistas indexadas y especializadas por docentes del programa 2014.	205
<b>Gráfica 98.</b>	Participación del personal administrativo por unidades académicas y administrativas 2014.	216
<b>Gráfica 99.</b>	Personal administrativo por género 2010 - 2014.	216
<b>Gráfica 100.</b>	Actividades recreativas y deportivas 2014 (I - II).	222
<b>Gráfica 101.</b>	Participación en actividades artísticas y culturales 2014 (I - II).	223
<b>Gráfica 102.</b>	Participación de estudiantes en servicios de bienestar universitario por facultad 2014 (I - II).	224
<b>Gráfica 103.</b>	Participación de docentes y administrativos en servicios y actividades de bienestar universitario 2014 (I - II).	225
<b>Gráfica 104.</b>	Actividades de salud ocupacional 2014.	226
<b>Gráfica 105.</b>	Participación en actividades del Centro de Ética y Humanidades 2014.	227
<b>Gráfica 106.</b>	Número de estudiantes pregrado y postgrado con apoyo financiero del 2010 - 2014.	228
<b>Gráfica 107.</b>	Financiación para estudiantes de pregrado y postgrado 2014.	229
<b>Gráfica 108.</b>	Uso de las salas de internet y trabajo libre 2010 - 2014.	234
<b>Gráfica 109.</b>	Participación de computadores por servicio 2014.	235
<b>Gráfica 110.</b>	Computadores por sede y servicio en salas de cómputo 2014.	235
<b>Gráfica 111.</b>	Capacidad de acceso a internet por ancho de banda 2014.	236
<b>Gráfica 112.</b>	Participación de movimiento de servicios de medios audiovisuales 2014.	237

## Índice de Graficas

<b>Gráfica 113.</b>	Consolidado de movimiento de servicios de medios audiovisuales por unidad académica 2014.	238
<b>Gráfica 114.</b>	Actividades y eventos de egresados por facultad 2014.	241
<b>Gráfica 115.</b>	Inversión 2014.	245
<b>Gráfica 116.</b>	Número de consultas presenciales 2010 - 2014.	249
<b>Gráfica 117.</b>	Numero de colecciones bibliográficas 2012 - 2014.	250
<b>Gráfica 118.</b>	Valor de adquisiciones de material bibliográfico 2010 - 2014.	250
<b>Gráfica 119.</b>	Ejecución recursos bibliográficos en bases de datos 2010 - 2014.	251
<b>Gráfica 120.</b>	Ejecución recursos bibliográficos periódicos 2010 - 2014.	251
<b>Gráfica 121.</b>	Puestos de lectura 2014.	253
<b>Gráfica 122.</b>	Número de aulas de clase y talleres 2010 - 2014.	255
<b>Gráfica 123.</b>	Estudiantes matriculados Liceo por género 2009 - 2014.	263
<b>Gráfica 124.</b>	Situación académica de los estudiantes al finalizar el año 2014.	264
<b>Gráfica 125.</b>	Bachilleres por año y género 2009 - 2014.	265
<b>Gráfica 126.</b>	Total de estudiantes becados 2009 - 2014.	265
<b>Gráfica 127.</b>	Total de estudiantes estrato socioeconómico 2009 - 2014.	266
<b>Gráfica 128.</b>	Docentes por género 2014.	267
<b>Gráfica 129.</b>	Estudiantes matriculados bachillerato virtual por curso y género 2014.	267
<b>Gráfica 130.</b>	Bachilleres modalidad virtual por género 2010 - 2014.	268



## ABREVIATURAS

CA.	Cátedra
Coord.	Coordinador
Dpto.	Departamento
Esp.	Especialización
Fac.	Facultad
Gb.	Gigabyte
GHz.	Gigahercio
Inter.	Internacionales
Maest.	Maestría
Mbps.	Un megabit por segundo (Mb/s o también M bit/s)
Min.	Minutos
MPLS.	Conmutación Multi-Protocolo mediante etiquetas
MT	Medio tiempo
N/A	No aplica
Nac.	Nacional
NP	No presentó
S.I.	Sin información
T.C.	Tiempo completo
Vinc.	Vinculación
Vs.	Versus

## SIGLAS

ASEGRAN	Asociación de Egresados Grancolombianos
CAE	Centro de Atención a Egresados
CERES	Centro Regional de Educación Superior
CIT	Centro de Innovación y Talento
ICEBERG	Sistema de Información Financiero - Administrativo
JAL	Junta Administradora Local
PEI	Proyecto Educativo Institucional
RCPA	Requisitos de Calidad y Perfeccionamiento Académico
SCA	Sistema de Créditos Académicos
SENA	Servicio Nacional de Aprendizaje
SIA	Sistema de Información Académico
SIARED	Sala de Investigación Académica de Recursos Electrónicos Digitales
SNIES	Sistema Nacional de Información de la Educación Superior
SPADIES	Sistema para la Prevención de la Deserción de la Educación Superior
UGC	Universidad La Gran Colombia
UGCA	Universidad La Gran Colombia Armenia





UNIVERSIDAD  
La Gran Colombia



GENERALIDADES  
BOLETÍN 2014  
ESTADÍSTICO





## 1.1. VISIÓN INSTITUCIONAL

La Universidad La Gran Colombia, como institución de educación superior, se constituirá en la respuesta a los grandes desafíos de formación y perfeccionamiento profesional del presente y del futuro, sin perder de vista los nuevos escenarios de la globalización e internacionalización del conocimiento, de los fenómenos socioculturales, éticos y cristianos. Tales hechos, la comprometen con la sociedad en la búsqueda de la verdad, la igualdad, equidad y respeto por las personas y las clases sociales desprotegidas, así como en la construcción y ofrecimiento de alternativas de servicio y de desarrollo del país.

## 1.2. MISIÓN INSTITUCIONAL

La Universidad La Gran Colombia, está dedicada a la formación integral y al perfeccionamiento de profesionales en diferentes áreas del conocimiento para contribuir a la construcción de una civilización más humana y más cristiana. Su quehacer está comprometido con la solución de los problemas que vive el país y con el desarrollo de los sectores más necesitados, promoviendo el bien común, la investigación y la controversia ideológica y política.





UNIVERSIDAD  
La Gran Colombia



SEDE BOGOTÁ  
BOLETÍN 2014  
ESTADÍSTICO







UNIVERSIDAD  
La Gran Colombia



RESULTADOS ESTRATEGIA I  
BOLETÍN 2014  
ESTADÍSTICO



## 2.1.1. Evolución de estudiantes matriculados de pregrado y postgrado 2010-2014

El número de estudiantes matriculados en pregrado y postgrado en la Universidad La Gran Colombia se ha incrementado, pasando de 9.631 en el primer semestre del año 2010 a un total de 12.425 en el segundo semestre del 2014. A continuación se detalla la información.

Tabla 1. Total estudiantes matriculados de pregrado y postgrado por género 2010 - 2014.

Año	Período	Estudiantes						TOTAL
		Pregrado		Sub total pregrado	Postgrado		Sub total postgrado	
		Mujeres	Hombres		Mujeres	Hombres		
2010	I	4.639	4.555	9.194	210	227	437	9.631
	II	4.810	4.753	9.563	219	226	445	10.008
2011	I	5.033	5.157	10.190	306	272	578	10.768
	II	5.240	5.460	10.700	269	184	453	11.153
2012	I	5.370	5.703	11.073	218	194	412	11.485
	II	5.598	6.028	11.626	218	211	429	12.055
2013	I	5.745	6.252	11.997	269	305	574	12.571
	II	5.733	6.211	11.944	308	289	597	12.541
2014	I	5.834	6.458	12.292	462	391	853	13.145
	II	5.694	6.317	12.011	219	195	414	12.425

Fuente: Dirección Financiera - Sección Cartera  
Consolidado Oficina de Planeación

Gráfica 1. Total estudiantes matriculados de pregrado y postgrado por género 2010 - 2014.

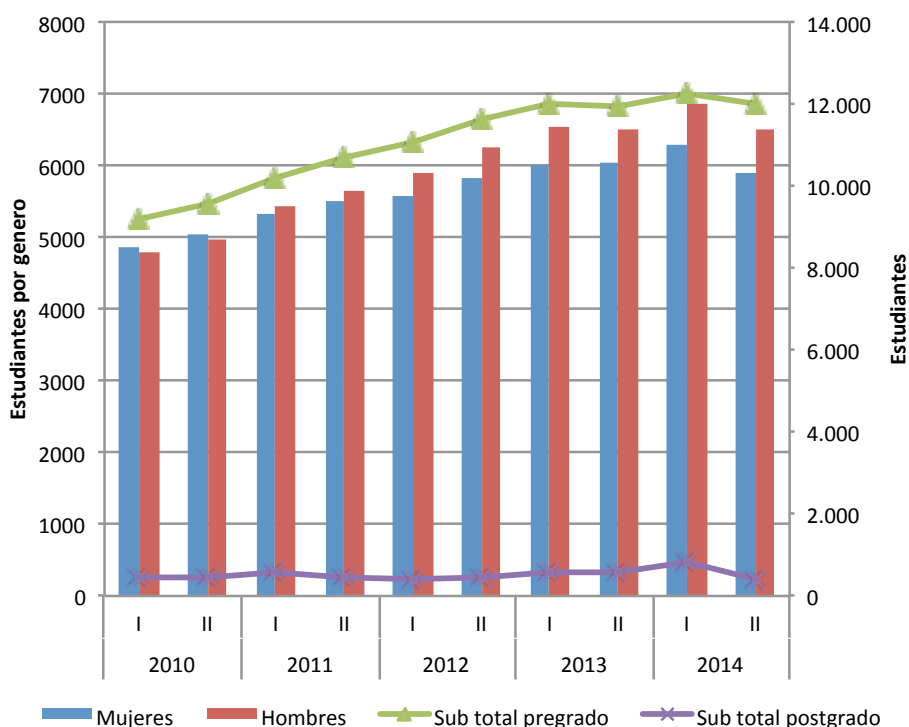



## 2.1.2. Evolución de estudiantes matriculados por facultad 2013 -2014

La Universidad La Gran Colombia cuenta con 7 facultades en Bogotá. En la siguiente tabla se presentará el número de matriculados en 2014 y su comparación con el año 2013.

Tabla 2. Total estudiantes matriculados por facultad 2013 - 2014 y su porcentaje de crecimiento.

Facultad o programa	Total matriculados por facultad o programa				% de crecimiento 2013 - I Vs. 2014 - I	% de crecimiento 2013 - II Vs. 2014 - II
	2013		2014			
	I	II	I	II		
Arquitectura	1.442	1.505	1.607	1.682	11,44%	11,76%
Ciencias de la Educación	1.620	1.679	1.746	1.781	7,78%	6,08%
Ciencias Económicas y Administrativas	875	915	791	741	-9,60%	-19,02%
Contaduría Pública	950	943	846	802	-10,95%	-14,95%
Derecho	5.230	5.040	5.299	4.985	1,32%	-1,09%
Ingeniería Civil	1.880	1.862	2.003	2.020	6,54%	8,49%
<b>TOTAL PREGRADO</b>	11.997	11.944	12.292	12.011	2,46%	0,56%
Postgrados	574	597	853	414	48,61%	-30,65%
<b>TOTAL</b>	12.571	12.541	13.145	12.425	4,57%	-0,92%

Fuente: Dirección Financiera - Sección Cartera  
 Consolidado Oficina de Planeación

Gráfica 2. Total estudiantes matriculados por facultad 2013 - 2014.

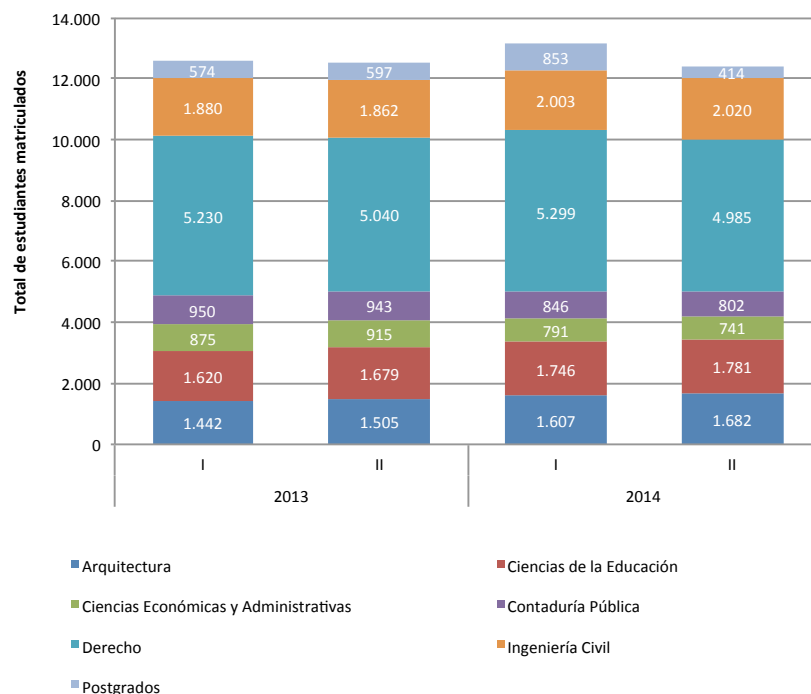

### 2.1.3. Estudiantes pregrado nuevos primera vez inscritos, admitidos y matriculados

La relación entre los estudiantes inscritos, admitidos, matriculados y transferencias se presenta a continuación. Para el 2014, se tuvo una tasa de absorción del 74% y 65% en primer y segundo semestre respectivamente.

Tabla 3. Total estudiantes nuevos primera vez inscritos, admitidos y matriculados en pregrado por género y tasa de absorción 2010 - 2014.

Año	Período	Estudiantes									Tasa de absorción %
		Inscritos			Admitidos			Matriculados			
		Mujeres	Hombres	Total	Mujeres	Hombres	Total	Mujeres	Hombres	Total	
2010	I	837	925	1.762	827	906	1.733	633	717	1.350	77%
	II	676	793	1.469	669	777	1.446	528	597	1.125	77%
2011	I	875	1.067	1.942	858	1.058	1.916	662	808	1.470	76%
	II	808	924	1.732	802	899	1.701	600	666	1.266	73%
2012	I	938	1.133	2.071	918	1.113	2.031	719	866	1.585	77%
	II	791	1.048	1.839	777	1.025	1.802	610	780	1.390	76%
2013	I	949	1.199	2.148	868	1.051	1.919	673	797	1.470	68%
	II	693	902	1.595	676	861	1.537	521	649	1.170	73%
2014	I	801	934	1.735	751	832	1.583	612	679	1.291	74%
	II	766	934	1.700	666	748	1.414	516	590	1.106	65%

Fuente: Departamento de Admisiones, Registro y Control

Consolidado Oficina de Planeación

Gráfica 3. Total estudiantes nuevos primera vez inscritos, admitidos y matriculados en pregrado y tasa de absorción.

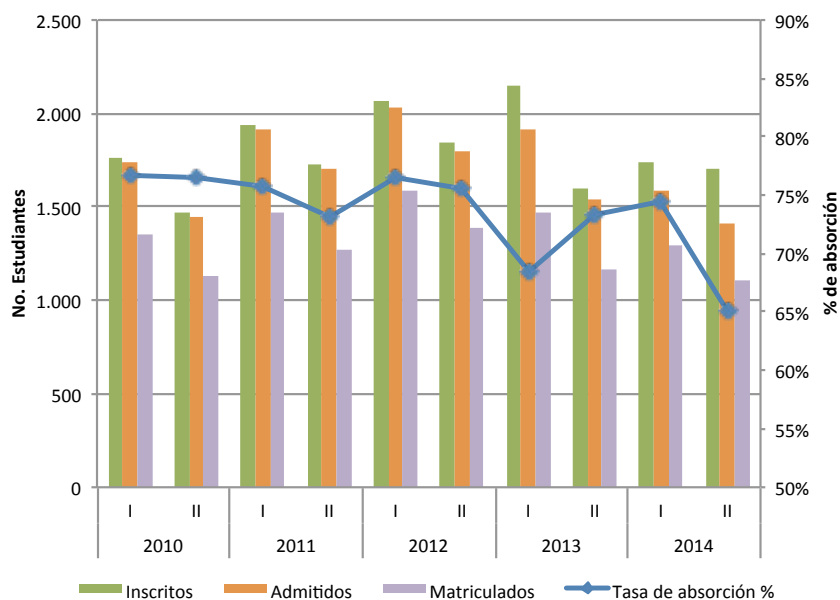

**Tabla 4. Total estudiantes de pregrado inscritos nuevos primera vez, admitidos y matriculados por facultad, programa y género 2014 (I - II).**

Facultad	Programa	2014																	
		I									II								
		Inscritos			Admitidos			Matriculados			Inscritos			Admitidos			Matriculados		
		M	H	Total	M	H	Total	M	H	Total	M	H	Total	M	H	Total	M	H	Total
ARQUITECTURA	Arquitectura	112	185		87	133		70	112		106	192		77	132		61	105	
	Tecnología en Construc. Arq.	24	50	371	18	39	277	15	35	232	31	77	406	20	54	283	16	43	225
	<b>Subtotal por género y período</b>	136	235		105	172		85	147		137	269		97	186		77	148	
CIENCIAS DE LA EDUCACIÓN	Licenciatura en Ciencias Sociales	28	63		28	63		23	56		37	57		37	54		30	43	
	Licenciatura en Inglés	104	64		104	62		85	53		112	70		104	59		85	44	
	Licenciatura en Lingüística y Literatura	22	8		22	8		20	7		21	14		20	13		14	10	
	Licenciatura en Matemáticas y Tecnologías de la Información	1	4	329	1	4	327	0	4	274	2	7	359	2	5	331	2	5	260
	Licenciatura en Filosofía e Historia	13	22		13	22		10	16		17	22		16	21		11	16	
	<b>Subtotal por género y período</b>	168	161		168	159		138	136		189	170		179	152		142	118	
CIENCIAS ECONÓMICAS Y ADMINISTRATIVAS	Administración de Empresas	3	5		1	3		0	2		37	28		36	26		25	21	
	Economía	0	0	8	0	0	4	0	0	2	0	0	65	0	0	62	0	0	46
	<b>Subtotal por género y período</b>	3	5		1	3		0	2		37	28		36	26		25	21	
CONTADURÍA PÚBLICA	Contaduría Pública	21	14		20	14		15	11		31	14		28	13		17	11	
	<b>Subtotal por género y período</b>	21	14	35	20	14	34	15	11	26	31	14	45	28	13	41	17	11	28
DERECHO	Derecho	369	279		365	276		298	216		274	243		255	226		199	182	
	<b>Subtotal por género y período</b>	369	279	648	365	276	641	298	216	514	274	243	517	255	226	481	199	182	381
INGENIERÍA CIVIL	Ingeniería Civil	104	240		92	208		76	167		98	210		71	145		56	110	
	<b>Subtotal por género y período</b>	104	240	344	92	208	300	76	167	243	98	210	308	71	145	216	56	110	166
<b>TOTAL POR GÉNERO y PERÍODO</b>		801	934	1.735	751	832	1.583	612	679	1.291	766	934	1.700	666	748	1.414	516	590	1.106

Fuente: Departamento de Admisiones, Registro y Control  
 Consolidado Oficina de Planeación

**Tabla 5. Total estudiantes nuevos primera vez y transferencias inscritos y matriculados en pregrado 2010 - 2014 (I - II).**

Año	Período	Estudiantes					
		Nuevos primera vez		Transferencias		Total inscritos	Total matriculados
		Inscritos	Matriculados	Inscritos	Matriculados		
2010	I	1.762	1.350	374	266	2.136	1.616
	II	1.469	1.125	402	298	1.871	1.423
2011	I	1.942	1.470	370	283	2.312	1.753
	II	1.732	1.266	414	333	2.146	1.599
2012	I	2.071	1.585	399	312	2.470	1.897
	II	1.839	1.390	521	407	2.360	1.797
2013	I	2.148	1.470	455	293	2.603	1.763
	II	1.595	1.170	489	345	2.084	1.515
2014	I	1.735	1.291	382	280	2.117	1.571
	II	1.700	1.106	466	301	2.166	1.407

Fuente: Departamento de Admisiones, Registro y Control  
 Consolidado Oficina de Planeación

Tabla 6. Estudiantes que ingresaron por transferencia inscritos y matriculados por programa y género 2014 (I - II).

Programa académico	2014											
	I						II					
	Inscritos			Matriculados			Inscritos			Matriculados		
	Mujeres	Hombres	Total programa	Mujeres	Hombres	Total programa	Mujeres	Hombres	Total programa	Mujeres	Hombres	Total programa
Arquitectura	10	23	33	9	20	29	11	35	46	5	21	26
Tecnología En Const. Arq	0	4	4	0	2	2	0	3	3	0	0	0
Licenciatura Ciencias Sociales	0	0	0	0	0	0	3	3	6	1	3	4
Licenciatura en Inglés	7	4	11	5	4	9	9	3	12	5	1	6
Licenciatura en Lingüística y Literatura	2	0	2	2	0	2	6	1	7	6	0	6
Licenciatura en Matemáticas y Tecnologías de la Información	1	0	1	1	0	1	0	1	1	0	1	1
Licenciatura en Filosofía e Historia	2	0	2	1	0	1	0	0	0	0	0	0
Administración de Empresas	26	10	36	19	8	27	24	17	41	18	12	30
Economía	0	5	5	0	4	4	3	1	4	1	1	2
Contaduría Pública	39	14	53	34	12	46	47	17	64	46	13	59
Derecho	84	114	198	53	78	131	114	114	228	71	69	140
Ingeniería Civil	14	23	37	10	18	28	18	36	54	8	19	27
<b>TOTAL</b>	185	197	382	134	146	280	235	231	466	161	140	301

Fuente: Departamento de Admisiones, Registro y Control

Consolidado Oficina de Planeación

Tabla 7. Total estudiantes nuevos primera vez inscritos según tipo de establecimiento y lugar de procedencia 2014 (I - II).

Procedencia		Estudiantes inscritos 2014	
		I	II
CARÁCTER DEL COLEGIO	Público	991	927
	Privado	744	700
	No Informa	0	73
LUGAR DE PROCEDENCIA	Bogotá	1.299	833
	Ciudades capitales	71	27
	Otros municipios	365	275
	No Informa	0	565
<b>No. TOTAL ESTUDIANTES INSCRITOS</b>		1.735	1.700

Fuente: Departamento de Admisiones, Registro y Control

Consolidado Oficina de Planeación

Gráfica 4. Total estudiantes nuevos primera vez inscritos según tipo de establecimiento y lugar de procedencia 2014 (I - II).

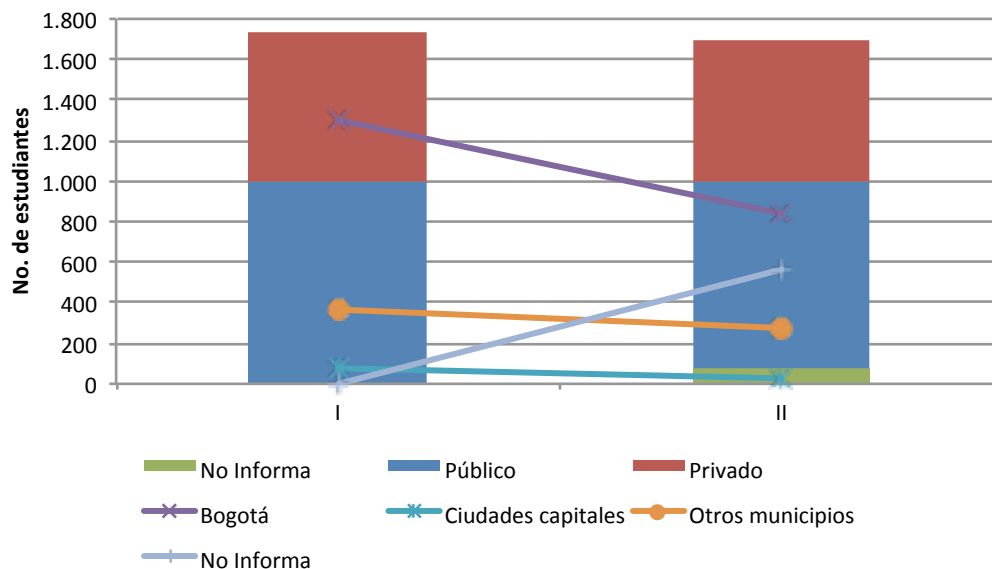

#### 2.1.4. Articulación de la Universidad La Gran Colombia con Liceo Julio Cesar Garcia

El proceso de articulación entre la Universidad La Gran Colombia y el Liceo Julio Cesar García, fomenta el ingreso de estudiantes a los diferentes programas académicos de pregrado que se ofertan. Aquí sus resultados.

Tabla 8. Total de estudiantes que ingresan a la Universidad provenientes del liceo Julio César García 2010 -2014.

Año	Período	No. estudiantes inscritos en pregrado
2010	I	6
	II	4
2011	I	5
	II	4
2012	I	12
	II	8
2013	I	10
	II	4
2014	I	14
	II	24

Fuente: Departamento de Admisiones, Registro y Control Consolidado Oficina de Planeación

## 2.1.5. Total de estudiantes pregrado

La Universidad contó con 12292 estudiantes matriculados de pregrado en primer semestre y 12011 estudiantes para el segundo semestre del año 2014.

Tabla 9. Total estudiantes de pregrado matriculados 2014 (I - II).

Año	Período	Total matriculados nuevos			Regulares	Total
		Primer semestre	Otros			
			Transferencias	Reingresos		
2014	I	1.291	280	259	10.462	12.292
	II	1.106	301	201	10.403	12.011

Fuente: Departamento de Admisiones, Registro y Control /Dirección Financiera - Sección Cartera Consolidado Oficina de Planeación

Tabla 10. Total estudiantes de pregrado matriculados por facultad, programa y género 2014 (I - II).

Facultad	Código programa	Programa	Matriculados según género 2014			
			I		II	
			Mujeres	Hombres	Mujeres	Hombres
ARQUITECTURA	200	Arquitectura	467	975	484	994
	202	Tecnología en Construcción de Edificaciones	43	122	57	147
	<b>Total por género</b>		<b>510</b>	<b>1.097</b>	<b>541</b>	<b>1.141</b>
	<b>Total por período</b>		<b>1.607</b>		<b>1.682</b>	
CIENCIAS DE LA EDUCACIÓN	104	Lic. en Educación Básica con Énfasis en Ciencias Sociales	4	8	1	2
	101	Lic. en Educación Básica con Énfasis en Humanidades e Inglés	23	10	7	2
	100	Lic. en Educación Básica con Énfasis en Humanidades y Lengua Castellana	11	2	4	0
	102	Lic. en Filosofía	2	12	0	6
	108	Licenciatura en Ciencias Sociales	180	320	188	345
	107	Licenciatura en Inglés	509	305	522	301
	105	Licenciatura en Lingüística y Literatura	135	49	150	51
	109	Licenciatura en Matemáticas y Tecnologías de la Información	14	25	14	29
	106	Licenciatura en Filosofía e Historia	39	98	44	115
	<b>Total por género</b>		<b>917</b>	<b>829</b>	<b>930</b>	<b>851</b>
<b>Total por período</b>		<b>1.746</b>		<b>1.781</b>		
CIENCIAS ECONÓMICAS Y ADMINISTRATIVAS	400	Administración de Empresas	326	232	319	228
	402	Economía	128	105	101	93
	<b>Total por género</b>		<b>454</b>	<b>337</b>	<b>420</b>	<b>321</b>
	<b>Total por período</b>		<b>791</b>		<b>741</b>	
CONTADURÍA PÚBLICA	500	Contaduría Pública	577	269	535	267
	<b>Total por género</b>		<b>577</b>	<b>269</b>	<b>535</b>	<b>267</b>
	<b>Total por período</b>		<b>846</b>		<b>802</b>	
DERECHO	600	Derecho	2.818	2.481	2.686	2.299
	<b>Total por género</b>		<b>2.818</b>	<b>2.481</b>	<b>2.686</b>	<b>2.299</b>
	<b>Total por período</b>		<b>5.299</b>		<b>4.985</b>	
INGENIERÍA CIVIL	302	Ingeniería Civil	558	1.445	582	1.438
	<b>Total por género</b>		<b>558</b>	<b>1.445</b>	<b>582</b>	<b>1.438</b>
	<b>Total por período</b>		<b>2.003</b>		<b>2.020</b>	
<b>TOTAL GENERAL POR GÉNERO</b>			<b>5.834</b>	<b>6.458</b>	<b>5.694</b>	<b>6.317</b>
<b>TOTAL GENERAL POR PERÍODO</b>			<b>12.292</b>		<b>12.011</b>	

Fuente: Dirección Financiera - Sección Cartera Consolidado Oficina de Planeación

**Tabla 11. Total estudiantes de pregrado matriculados por facultad y por estrato socioeconómico 2014 (I - II).**

Año		2014															
Período		I								II							
Estrato		0	1	2	3	4	5	6	Sin clasificar	0	1	2	3	4	5	6	Sin clasificar
FACULTAD	Arquitectura	0	111	622	790	74	9	1	0	0	16	145	165	14	1	0	1.341
	Ciencias de la Educación	0	176	933	602	31	1	3	0	0	25	224	156	7	0	1	1.368
	Ciencias Económicas y Administrativas	0	72	326	354	29	5	4	1	0	9	74	53	5	0	0	600
	Contaduría Pública	0	83	452	289	18	0	0	4	0	11	87	67	4	0	0	633
	Derecho	2	411	1.930	2.441	384	51	16	64	0	44	308	433	73	8	2	4.117
	Ingeniería Civil	0	214	817	874	76	12	7	3	0	29	167	141	16	2	0	1.665
<b>TOTAL</b>		2	1.067	5.080	5.350	612	78	31	72	0	134	1.005	1.015	119	11	3	9.724
<b>GRAN TOTAL</b>		12.292								12.011							

Fuente: Departamento de Admisiones, Registro y Control  
 Consolidado Oficina de Planeación

**Tabla 12. Total estudiantes inscritos y matriculados de etnias especiales y género 2014 (I - II).**

ETNIA	Estudiantes 2014											
	I						II					
	Inscritos			Matriculados			Inscritos			Matriculados		
	M	H	Total	M	H	Total	M	H	Total	M	H	Total
Achagua	0	0	0	0	0	0	1	2	3	0	2	2
Amorúa	0	0	0	0	0	0	0	1	1	0	1	1
Andoque o Andoke	0	0	0	0	0	0	1	1	2	0	0	0
Cubeo o Kubeo	0	0	0	0	0	0	0	1	1	0	0	0
Guyabero	0	0	0	0	0	0	0	1	1	0	1	1
Igna	1	0	1	0	0	0	1	2	3	0	1	1
Muisca	0	1	1	0	1	1	0	3	3	0	3	3
Negritudes	7	3	10	6	2	8	11	5	16	6	3	9
Paez	2	0	2	1	0	1	0	0	0	0	0	0
Pastos	1	1	2	1	0	1	0	0	0	0	0	0
Pijaos	1	2	3	0	2	2	2	3	5	0	2	2
Siona	0	0	0	0	0	0	0	1	1	0	0	0
Tikuna	0	0	0	0	0	0	1	0	1	0	0	0
<b>TOTAL</b>	12	7	19	8	5	13	17	20	37	6	13	19

Fuente: Departamento de Admisiones, Registro y Control  
 Consolidado Oficina de Planeación



Gráfica 5. Total estudiantes inscritos y matriculados de etnias especiales 2014 (I - II).

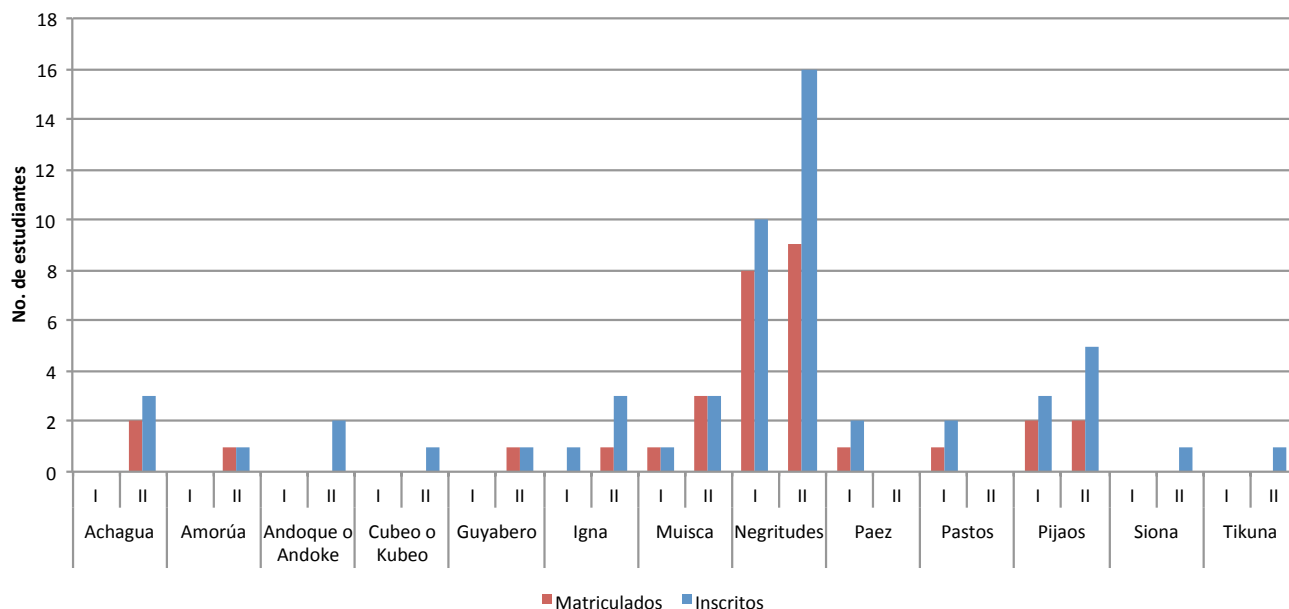

## 2.1.6. Total de estudiantes pregrado egresados y graduados

El año 2014, se graduaron 1364 Grancolombianos de los diferentes programas académicos de pregrado de la Universidad La Gran Colombia. A continuación sus resultados.

Tabla 13. Total estudiantes de pregrado egresados y graduados por facultad y programa 2014 (I - II).

Facultad	Código programa	Programa	2014			
			I		II	
			Egresados	Graduados	Egresados	Graduados
ARQUITECTURA	200	Arquitectura	86	50	93	108
	201					
	202	Tecnología en Construcción de Edificaciones	3	3	4	4
	203					
	<b>SUB TOTAL</b>		89	53	97	112
CIENCIAS DE LA EDUCACIÓN	108	Licenciatura en Ciencias Sociales	27	11	32	21
	101	Licenciatura en Educación Básica con Énfasis en Humanidades e Inglés	0	4	0	4
	105	Licenciatura en Lingüística y Literatura	11	6	11	17
	103	Licenciatura en Educación Básica con Énfasis en Matemáticas	0	0	0	1
	106	Licenciatura en Filosofía e Historia	5	5	4	3
	109	Licenciatura en Matemáticas y Tecnología de la información	1	3	2	2
	107	Licenciatura en Inglés	49	26	24	35
	102	Licenciatura en filosofía	0	1	0	0
	104	Licenciatura en Educación Básica con Énfasis en Ciencias Sociales	0	2	0	0
	100	Licenciatura en Educación Básica con Énfasis en Humanidades y Lengua Castellana	0	1	0	2
	<b>SUB TOTAL</b>		93	59	73	85
CIENCIAS ECONÓMICAS Y ADMINISTRATIVAS	400	Administración de Empresas	16	48	0	103
	402	Economía	14	14	0	24
	<b>SUB TOTAL</b>		30	62	0	127
CONTADURÍA PÚBLICA	500	Contaduría Pública	85	55	52	115
DERECHO	600	Derecho	233	251	309	336
INGENIERÍA CIVIL	302	Ingeniería Civil	38	46	40	63
<b>TOTAL</b>			568	526	571	838

Fuente: Facultades / Secretaría General  
Consolidado Oficina de Planeación

## 2.1.7. Estudiantes postgrados

El número de estudiantes nuevos de postgrados aumentó desde el primer semestre el año 2010 al primer semestre del 2014, pasando de 340 a 494 estudiantes respectivamente, logrando una tasa de absorción del 83%. Igualmente, para el primer semestre del año 2014, se tuvo 853 estudiantes en total de matriculados en la facultad.

Tabla 14. Total estudiantes nuevos de postgrado inscritos y matriculados 2010 - 2014 (I - II).

Año	Período	Inscritos	Matriculados	Tasa de absorción %
2010	I	429	340	79%
	II	230	202	88%
2011	I	445	393	88%
	II	298	218	73%
2012	I	363	254	70%
	II	323	202	63%
2013	I	404	287	71%
	II	319	286	90%
2014	I	593	494	83%
	II	116	96	83%

Tasa de absorción:  $\text{Matriculados} / \text{Inscritos}$

Fuente: Facultad de Postgrados y Formación Continuada

Consolidado Oficina de Planeación

Gráfica 6. Total estudiantes nuevos de postgrado inscritos y matriculados 2010 - 2014 (I - II).



Tabla 15. Total de estudiantes postgrado matriculados por programa y género 2014 (I - II).

Programa	Matriculados según género postgrado 2014					
	2014 - I			2014 - II		
	Mujeres	Hombres	Total por programa	Mujeres	Hombres	Total por programa
Especialización en Pedagogía y Docencia Universitaria	51	45	96	14	7	21
Especialización en Control de Gestión y Revisoría Fiscal	23	4	27	20	5	25
Especialización en Gerencia de Costos y Presupuesto	8	8	16	1	1	2
Especialización en Gerencia	26	19	45	20	28	48
Especialización en Gerencia y Mercadeo	8	11	19	8	11	19
Especialización en Gerencia Financiera	59	29	88	20	13	33
Especialización en Gerencia Tributaria	33	14	47	0	0	0
Especialización en Casación Penal	2	13	15	0	0	0
Especialización en Contratación Estatal	29	28	57	11	9	20
Especialización en Derecho Administrativo	70	92	162	36	42	78
Especialización en Derecho de Familia	29	17	46	13	8	21
Especialización en Derecho Penal y Criminología	12	14	26	0	0	0
Especialización en Derecho del Trabajo	19	15	34	18	17	35
Maestría En Planeación y Gestión Del Hábitat Territorial Sostenible	0	0	0	3	4	7
Maestría en Derecho con énfasis en Penal y Criminología	4	13	17	13	15	28
Maestría en Educación	64	43	107	40	32	72
Maestría en Derecho con énfasis en Administrativo	25	26	51	2	3	5
<b>TOTAL POR GÉNERO</b>	462	391	853	219	195	414
<b>TOTAL POR PERÍODO</b>	853			414		

N/A : No aplica

Fuente: - Facultad de Postgrados y Formación Continuada / Dirección Financiera - Sección Cartera

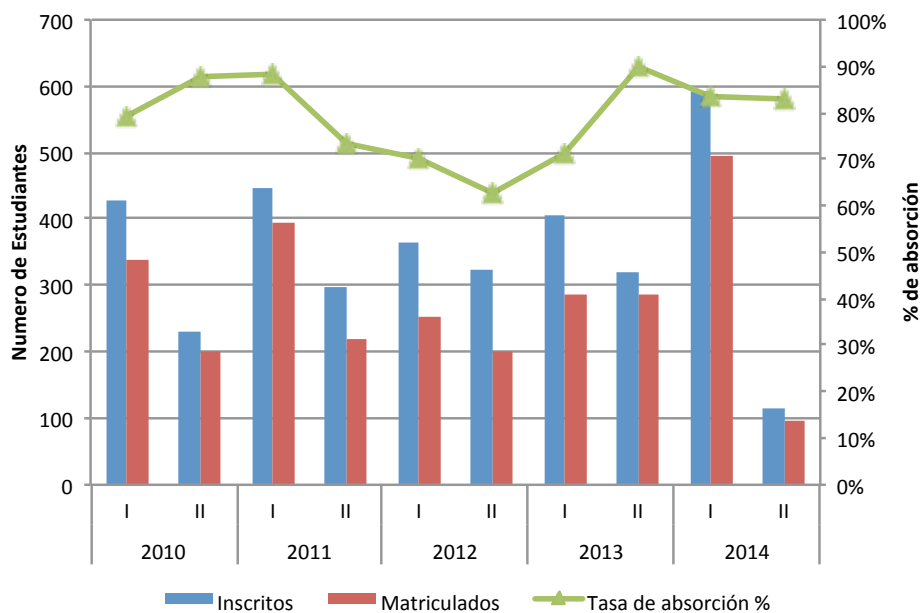
Consolidado Oficina de Planeación



Gráfica 7. Total de estudiantes postgrado matriculados por programa y género 2014 (I - II).

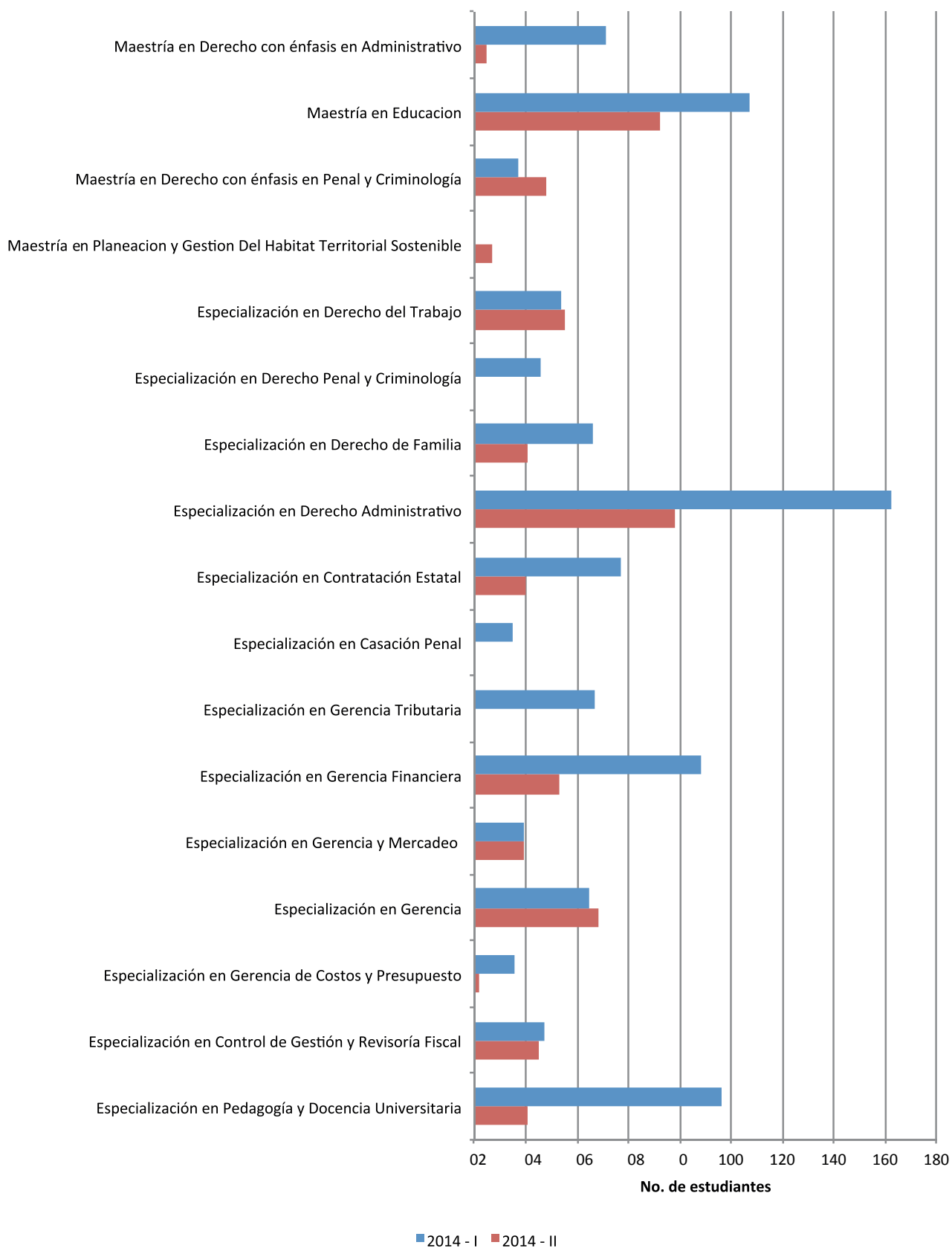

## 2.1.8. Estudiantes postgrados egresados y graduados

436 estudiantes se graduaron de los diferentes programas académicos de postgrados. Aquí se presentan los datos específicos de egresados y graduados por programa.

Tabla 16. Total estudiantes postgrado egresados y graduados 2014 (I - II).

Facultad	Código programa	Programa	2014			
			I		II	
			Egresados	Graduados	Egresados	Graduados
POSTGRADO Y FORMACIÓN CONTINUADA	800	Maestría en Derecho	24	0	0	3
	802	Maestría en Educación	0	0	15	7
	706	Esp. en Casación Penal	16	0	0	20
	724	Esp. en Contratación Estatal	0	20	16	9
	719	Esp. en Derecho Administrativo	23	30	53	35
	708	Esp. en Derecho de Familia	23	2	0	19
	722	Esp. en Derecho de Trabajo	13	5	0	9
	720	Esp. en Derecho Penal y Criminología	11	7	11	4
	704	Esp. en Gerencia	0	1	40	19
	702	Esp. en Gerencia de Costos y Presupuestos	17	15	16	2
	705	Esp. en Gerencia Financiera	50	15	20	54
	701	Esp. en Gerencia Tributaria	28	17	0	34
	707	Esp. en Gerencia y Mercadeo	14	13	23	1
	721	Esp. en Gestión de Proyectos de Desarrollo	0	1	0	0
	716	Esp. en Pedagogía y Docencia Universitaria	18	38	15	36
	703	Esp. en Control de Gestión y Revisoría Fiscal	19	19	25	0
	703	Esp. en Derecho del Derecho Parlamentario con Énfasis en Procesos Legislativos	0	1	0	0
<b>TOTAL</b>			256	184	234	252

Fuente Facultad de Postgrados y Formación Continuada / Secretaría General  
Consolidado Oficina de Planeación

### 2.1.9. Estudiantes formación continuada

16 Diplomados y 26 cursos de formación continuada contaron con la participación de 1373 personas durante el año 2014. A continuación se especificarán los resultados.

**Tabla 17. Estudiantes formación continuada 2014.**

No. de cursos	Nombre del curso	Participantes
5	Curso de actualización Área de Laboral	145
1	Curso de actualización Área de Penal	33
4	Curso de actualización Área de Privados I	107
6	Curso de actualización Área de Privados II	168
5	Curso de actualización Área de Procesal	156
5	Curso de actualización Área de Públicos	163
SUBTOTAL CURSOS		772
No. de diplomados	Nombre del diplomados	Participantes
3	Diplomado en Pedagogía y Docencia Universitaria	128
2	Diplomado en Actualización Tributaria	80
2	Diplomado en Investigación Criminal para el Sistema Penal Acusatorio	164
2	Diplomado en Procesal y Jurisprudencia	56
2	Diplomado en Técnicas de Juicio Oral	70
1	Diplomado en Mercado de Capitales y Finanzas Corporativas	35
2	Diplomado en Normas Internacionales de Información Financiera.	68
SUBTOTAL PARTICIPANTES DIPLOMADOS		601
TOTAL		1.373

Fuente Facultad de Postgrados y Formación Continuada  
Consolidado Oficina de Planeación

**Gráfica 8. Cursos y estudiantes de formación continuada 2014.**

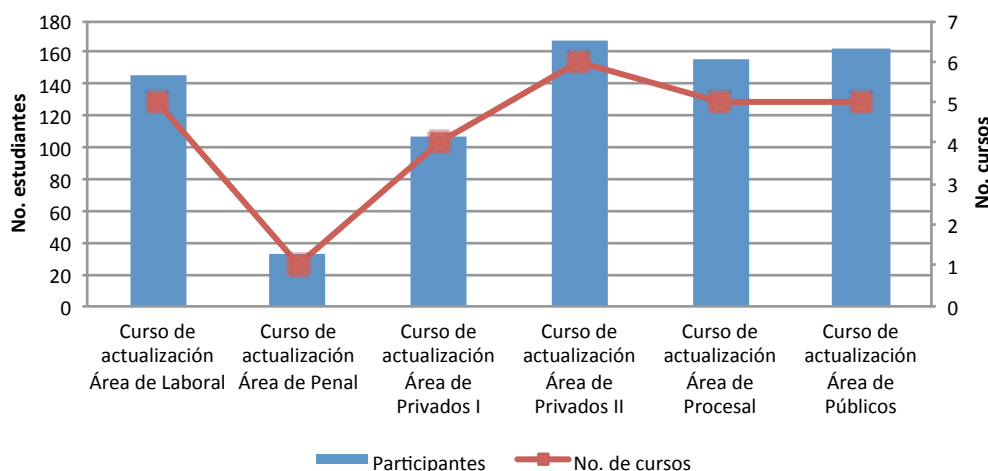

Gráfica 9. Diplomados y estudiantes de formación continuada 2014.

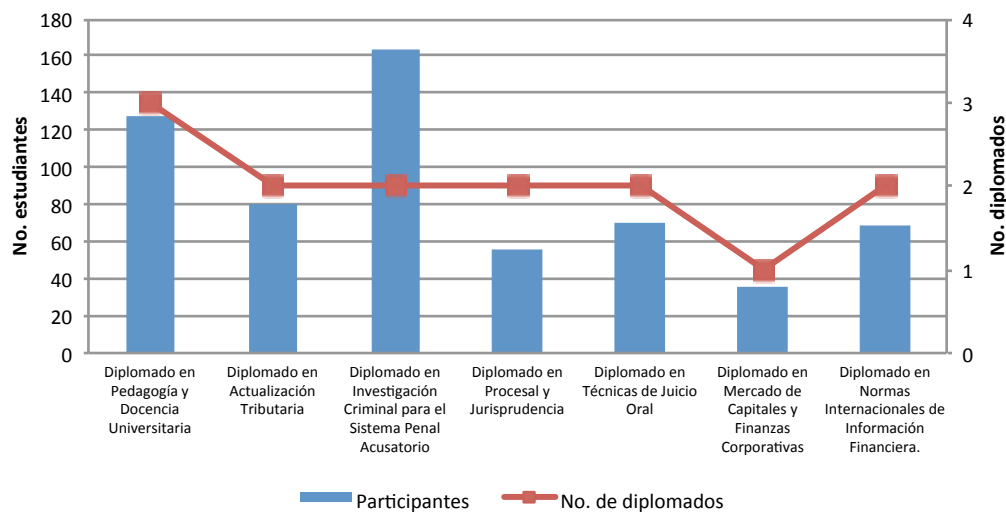

### 2.1.10. Estudiantes Centro de Idiomas

El Centro de Idiomas forma niños, adolescentes y adultos en el manejo de diferentes idiomas. El inglés es la lengua que predomina en su enseñanza, sin embargo, se imparten cursos de francés, portugués y español para extranjeros.

Tabla 18. Matriculados Centro de Idiomas 2014.

Nivel	Curso					
	Adultos					Niños y adolescentes
	Inglés	Francés	Portugués	Español para Extranjeros	Total	Total Inglés
1	221	12	24		257	9
2	296	11	25	1	333	8
3	449	24	22		495	7
4	501	41	23		565	7
5	594	41	27		662	5
6	536	24	23		583	
7	398	25	25		448	16
8	450	24	25	1	500	22
9	20				20	22
10	21				21	8
11	15				15	11
12	15				15	12
13	11				11	8
14	7				7	22
15	7				7	15
<b>TOTAL</b>	3.541	202	194	2	3.939	172

Fuente: Centro de Idiomas

Consolidado Oficina de Planeación



Tabla 19. Tipo de usuarios que asistieron al Centro de Idiomas 2010 - 2014.

Año	Estudiantes UGC	Externos	Docentes	Administrativos e hijos de administrativos	Niños
2010	2.863	4.943	85	111	539
2011	3.916	3.084	36	140	435
2012	7.390	577	21	99	247
2013	4.455	1.769	296	19	473
2014	3.000	601	315	23	172

Fuente: Centro de Idiomas  
Consolidado Oficina de Planeación

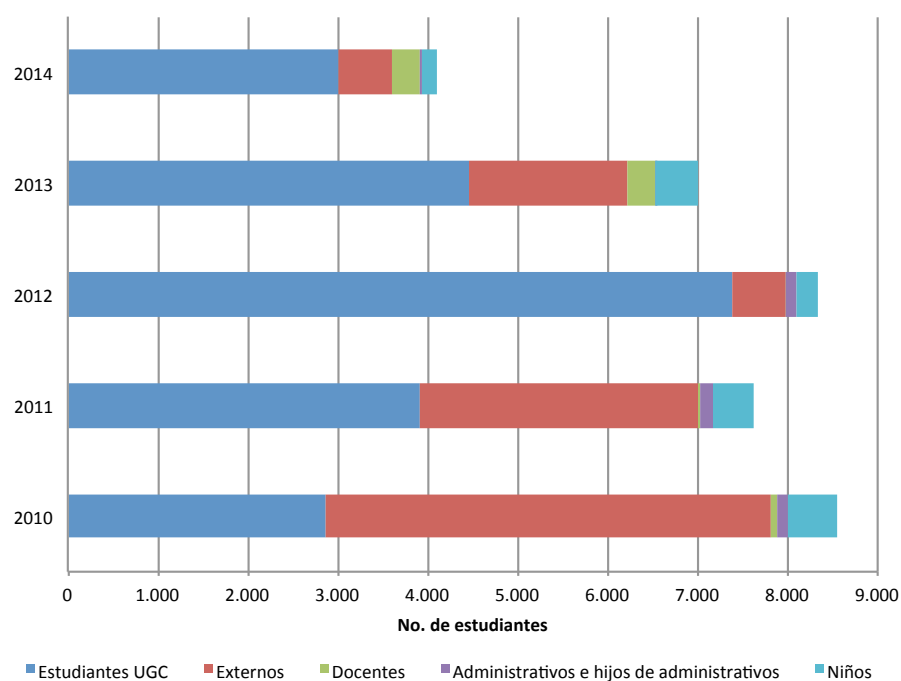

Gráfica 10. Tipo de usuarios que asistieron al Centro de Idiomas 2010 - 2014.

### 2.1.11. Internacionalización

306 convenios de internacionalización de carácter nacional e internacional estuvieron activos durante el año 2014, de los cuales 103 fueron firmados en el mismo año.

Tabla 20. Convenios de internacionalización según alcance geográfico 2010 - 2014.

Alcance geográfico del convenio	2010	2011	2012	2013	2014
Nacional	22	20	18	23	71
Internacional	10	9	6	8	32
<b>TOTAL</b>	32	29	24	31	103

Fuente: Oficina de Relaciones Internacionales e Interinstitucionales  
Consolidado Oficina de Planeación

Gráfica 11. Convenios de internacionalización según alcance geográfico 2010 - 2014.



Tabla 21. Número de convenios activos de nivel nacional e internacional para la interacción y movilidad de la comunidad académica por programa 2014.

Programa académico / Alcance geográfico del convenio	Tipo de convenio				
	Marco (Investigación, movilidad, extensión, prácticas)		Prácticas de estudiantes	Idiomas	Becas / Postgrados
	Nac.	Inter.	Nac.	Inter.	Inter.
Arquitectura	4	24	2	1	2
Tecnología en Construcción de Edificaciones	4	0	2	1	2
Licenciatura en Ciencias Sociales	2	1	9	1	2
Licenciatura en Inglés	2	3	9	2	2
Licenciatura en Lingüística y Literatura	2	0	9	1	2
Licenciatura en Matemáticas y Tecnologías de la Información	2	0	9	1	2
Licenciatura en Filosofía e Historia	2	0	9	1	2
Administración de Empresas	4	25	0	1	2
Economía	4	25	0	1	2
Contaduría Pública	4	5	2	1	2
Derecho	17	20	21	1	2
Ingeniería Civil	1	23	3	1	2
Postgrados	0	15	0	1	2
Otras Unidades Académicas - Administrativas	0	0	0	0	2
<b>TOTAL</b>	48	141	75	14	28

Fuente: Oficina de Relaciones Internacionales e Interinstitucionales  
Consolidado Oficina de Planeación

**Gráfica 12. Participación de tipo de convenios activos de nivel nacional e internacional 2014.**

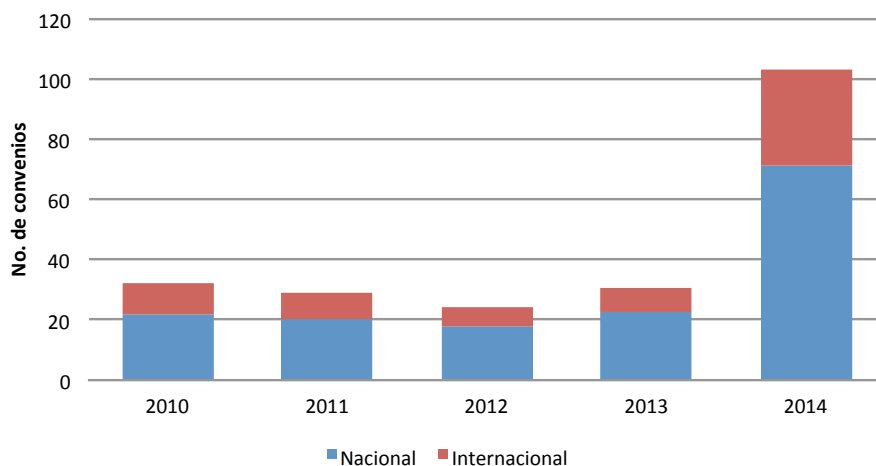
- Marco (Investigación, movilidad, extensión, prácticas) Nac.
- Marco (Investigación, movilidad, extensión, prácticas) Inter.
- Prácticas de estudiantes Nac.
- Idiomas Inter.
- Becas / Postgrados Inter.

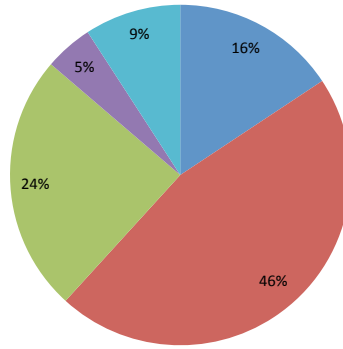
**Tabla 22. Movilidad académica 2014.**

Movilidad académica	Nacional				Internacional			
	Programa académico UGC	No. beneficiados	Duración estadía en días	Ciudad	Programa académico UGC	No. beneficiados	Duración estadía en días	Universidad / País
<b>TOTAL MOVILIDAD ESTUDIANTIL</b>	14				105			
<b>Intercambio académico</b>					Arquitectura	4	182	Argentina y México
					Contaduría Pública	1	182	Argentina
	Arquitectura	2	4	Boyacá	Arquitectura	2	4	Argentina
	Ciencias de la Educación	4	4 y 5	Medellín y Boyacá	Ciencias de la Educación	7	1 y 30	Estados Unidos
	Ciencias Económicas y Administrativas	2	5	Cartagena	Contaduría Pública	6	2 y 3	México
<b>Curso corto: Foro, congreso y seminario</b>	Contaduría Pública	2	4	Boyacá	Derecho	64	3,4,8,10 y 15	Estados Unidos, España, México, Brasil, Argentina, Paraguay
	Derecho	1	4	Boyacá	Ingeniería Civil	20	15	México
	Ingeniería Civil	3	4	Boyacá	Posgrados	1	3	Argentina
<b>MOVILIDAD DOCENTE</b>	20				50			
<b>Investigación</b>					Ciencias de la Educación	1	7	Estados Unidos
					Ciencias Económicas y Administrativas	1	11	Ecuador
	Arquitectura	3	2,3 y 4	Manizales, Cartagena y Pasto	Arquitectura	6	3,4 y 5	Cuba, Chile, Guatemala, Rep. Dominicana
	Ciencias de la Educación	10	3 y 4	Barranquilla, Valledupar, Boyacá y Duitama	Ciencias de la Educación	10	2 y 3	Argentina, España, Rep. Dominicana, Panamá, México, Estados Unidos, Costa Rica, Paraguay
<b>Conferencia: Foro, congreso y seminario</b>					Ciencias Económicas y Administrativas	3	1, 2 y 3	Estados Unidos, España y Argentina
	Contaduría Pública	4	3	Medellín y Quindío	Contaduría Pública	9	2, 3, y 4	Panamá, México y Argentina
	Derecho	1	4	Boyacá	Derecho	7	3, 4, 5 y 6	España, México, Brasil, Italia, Estados Unidos, Alemania y Cuba
	Ingeniería Civil	2	3	Boyacá	Ingeniería Civil	6	3 y 5	México, Estados Unidos y Ecuador
<b>Curso corto: Foro, congreso, taller y seminario</b>					Derecho	5	8 y 15	España y Estados Unidos
					Ingeniería Civil	2	15	México
<b>MOVILIDAD ADMINISTRATIVOS (Salidas decanos)</b>	0				2			
<b>Curso corto: Foro, congreso y seminario</b>					Arquitectura	1	3	Guatemala
					Contaduría Pública	1	4	Panamá

Fuente: Oficina de Relaciones Internacionales e Interinstitucionales  
 Consolidado Oficina de Planeación



UNIVERSIDAD  
La Gran Colombia



RESULTADO ESTRATEGIA II  
BOLETÍN **2014**  
ESTADÍSTICO



## 2.2.1. Programas académicos

La Universidad La Gran Colombia en su sede principal Bogotá, cuenta con 7 facultades que promueven 4 maestrías, 12 especializaciones, 11 programas de pregrado y uno de carácter tecnológico.

Tabla 23. Programas académicos de pregrado por facultad vigentes, metodología presencial.

Facultad / Programa	Año de creación	No. de Créditos	No. de semestres	ACREDITACIÓN					Vigencia
				Código SNIES	Registro Calificado		Alta Calidad		
					Resolución	Fecha	Resolución	Fecha	
<b>ARQUITECTURA</b>									
Arquitectura	1951	174	10	1426	10752	Sept. 6 de 2012	10752	Sept. 6 de 2012	4 años
Tecnología en Construcciones Arquitectónicas	2011	100	6	101395	11234	Dic. 2 de 2011			7 años
<b>CIENCIAS DE LA EDUCACIÓN</b>									
Licenciatura en Ciencias Sociales	2001	155	10	91047	7537	Ago. 31 de 2010			7 años
Licenciatura en Inglés	1975	155	8	91045	9535	Oct. 29 de 2010			7 años
Licenciatura en Lingüística y Literatura	1962	155	10	91042	6843	Ago. 6 de 2010			7 años
Licenciatura en Matemáticas y Tecnologías de la Información	1993	155	10	91043	6842	Ago. 6 de 2010			7 años
Licenciatura en Filosofía e Historia	2000	155	10	91044	6822	Ago. 6 de 2010			7 años
<b>CIENCIAS ECONÓMICAS Y ADMINISTRATIVAS</b>									
Administración de Empresas	1999	163	10	9580	5809	Abr. 24 de 2014			7 años
Economía	1955	164	10	1423	13221	Ago. 15 de 2014	13221	Ago. 15 de 2014	4 años
<b>CONTADURÍA PÚBLICA</b>									
Contaduría Pública	1.966	170	10	102880	16423	Nov. 18 de 2013			7 años
<b>DERECHO</b>									
Derecho	1.951	170	10	1422	10575	Nov. 22 de 2011			7 años
<b>INGENIERÍA CIVIL</b>									
Ingeniería Civil	1.954	155	9	1425	8348	Sept. 22 de 2010			7 años

Fuente: Sistema de Información SNIES / Vicerrectoría Académica / Secretaría General  
Consolidado Oficina de Planeación



Tabla 24. Programas académicos de postgrado vigentes, metodología presencial.

Área / Programa	No. de Créditos	No. de semestres	Código SNIES	Registro Calificado		Vigencia
				Resolución	Fecha	
<b>Maestría</b>						
Maestría en Derecho	46	4	91072	1330	23/02/2011	7 Años
Maestría en Economía Social	50	4	102584	7446	14/06/2013	7 Años
Maestría en Educación	48	4	101637	3737	17/04/2012	7 Años
Maestría En Planeación Y Gestión Del Hábitat Territorial Sostenible	50	4	102533	6037	20/05/2013	7 Años
<b>Especialización</b>						
Especialización en Casación Penal	28	2	54073	10252	01/07/2014	7 Años
Especialización en Contratación Estatal	28	2	54812	11668	22/07/2014	7 Años
Especialización en Control de Gestión y Revisoría Fiscal	26	2	54389	347	05/02/2009	5 Años
Especialización en Derecho Administrativo	28	2	54074	388	14/01/2014	7 Años
Especialización en Derecho de Familia	28	2	54811	11669	22/07/2014	7 Años
Especialización en Derecho del Trabajo	28	2	54286	3426	14/03/2014	7 Años
Especialización en Derecho Penal y Criminología	28	2	54072	9110	11/06/2014	7 Años
Especialización en Gerencia	28	2	54388	10176	26/06/2014	7 Años
Especialización en Gerencia Financiera	26	2	54111	6742	07/05/2014	7 Años
Especialización en Gerencia Tributaria	28	2	54315	8087	30/05/2014	7 Años
Especialización en Gerencia y Mercadeo	26	2	54426	11262	16/07/2014	7 Años
Especialización en Pedagogía y Docencia Universitaria	26	2	19095	12171	23/12/2011	7 Años

Fuente: Sistema de Información SNIES / Vicerrectoría Académica / Secretaría General  
 Consolidado Oficina de Planeación



## 2.2.2. Autoevaluación y acreditación

Los procesos de autoevaluación son eje fundamental de la Universidad La Gran Colombia. A continuación los resultados.

Tabla 25. Evolución del estado de los programas 2005- 2014.

Registro Calificado		2005	2006	2007	2008	2009	2010	2011	2012	2013	2014
Nuevos programas registrados	Tecnologías							1			
	Programas de pregrado										
	Licenciaturas										
	Especializaciones										
	Maestrías							1		2	
	<b>Total Nuevos programas registrados</b>								<b>2</b>		<b>2</b>
Renovación de registros calificados	Tecnologías										
	Programas de pregrado	2	3				1	1		1	1
	Licenciaturas						5				
	Especializaciones				10	3					10
	Maestrías										
	<b>Total Renovación de registros calificados</b>	<b>2</b>	<b>3</b>		<b>10</b>	<b>3</b>	<b>6</b>	<b>1</b>			<b>1</b>
<b>Acreditación de Alta Calidad</b>								<b>1</b>			<b>1</b>

Fuente: Dirección de autoevaluación y acreditación  
Consolidado Oficina de Planeación

Tabla 26. Encuesta de percepción de calidad de los programas de pregrado 2010 - 2014.

PROGRAMA	Participantes															
	Estudiantes					Docentes					Egresados					
	2010	2011	2012	2013	2014	2010	2011	2012	2013	2014	2010	2011	2012	2013	2014	
Arquitectura	275	300	332	303	304	37	42	73	75	100		156			5	
Licenciatura en Educación Básica con Énfasis en Ciencias Sociales	202	234	216	107	258	19	17	25	18	153		12			3	
Licenciatura en Educación Básica con Énfasis en Humanidades e Inglés	267	246	321	258	520	17	11	17	23			90				
Licenciatura en Educación Básica con Énfasis en Humanidades y Lengua Castellana	84	112	79	92	115	18	9	13	12			24				
Licenciatura en Educación Básica con Énfasis en Matemáticas	51	44	38	35	41	13	13	15	14			16				
Licenciatura en Filosofía e Historia	40	65	80	63	96	9	7	18	13			23				
Administración de empresas	194	236	171	254	233	24	35	23	17	60		88				
Economía	150	140	85	152	153	26	17	19	17			123				
Contaduría Pública	223	215	354	319	348	19	16	31	25	31		139			3	
Derecho	304	329	373	428	825	103	107	108	129	87		211			8	
Ingeniería Civil	266	296	280	422	449	52	32	63	86	179		139			7	

Fuente: Acreditación y Autoevaluación  
Consolidado Oficina de Planeación

**Tabla 27. Número de créditos obligatorios y electivos por programa de pregrado 2014.**

Facultad	Programas de pregrado	Plan Curricular	Sistema créditos académicos		
			Obligatorios	Electiva	Total programa
ARQUITECTURA	Arquitectura	71	131	24	155
	Tecnología en Construcción de Edificaciones	107	89	11	100
CIENCIAS DE LA EDUCACIÓN	Licenciatura en Ciencias Sociales	103	131	24	155
	Licenciatura en Inglés	102	131	24	155
	Licenciatura en Lingüística y Literatura	99	131	24	155
	Licenciatura en Matemáticas y Tecnologías de la Información	104	131	24	155
	Licenciatura en Filosofía e Historia	101	131	24	155
CIENCIAS ECONÓMICAS Y ADMINISTRATIVAS	Administración de Empresas	204	136	24	160
		75	131	24	155
	Economía	74	131	24	155
CONTADURÍA PÚBLICA	Contaduría Pública	73	131	24	155
DERECHO	Derecho	108	152	18	170
		76	131	24	155
		51	150	35	185
		72	131	24	155
INGENIERÍA CIVIL	Ingeniería Civil	22	160	0	160

Fuente: Facultades  
 Consolidado Oficina de Planeación

Los resultados promedio de las notas de pregrado en el primer y segundo semestre del año 2014 se encuentra por encima de 3,5 en todos los programas de pregrado de la Universidad.

**Tabla 28. Promedio académico de notas acumulado por programa de pregrado 2011 - 2014.**

Facultad	Programas de pregrado	2011		2012		2013		2014	
		I	II	I	II	I	II	I	II
ARQUITECTURA	Arquitectura	3,32	3,24	3,24	3,43	3,23	3,33	3,66	3,80
CIENCIAS DE LA EDUCACIÓN	Licenciatura en Ciencias Sociales	3,57	3,48	3,68	3,53	3,50	3,50	4,00	3,92
	Licenciatura en Inglés	3,48	3,42	3,61	3,58	3,60	3,50	3,75	4,06
	Licenciatura en Lingüística y Literatura	3,63	3,43	3,56	3,67	3,50	3,60	4,00	4,00
	Licenciatura en Matemáticas y Tecnologías de la Información	3,69	3,86	3,66	3,35	3,70	3,70	4,00	3,50
	Licenciatura en Filosofía e Historia	3,79	3,77	3,71	3,63	3,60	3,60	4,00	3,73
CIENCIAS ECONÓMICAS Y ADMINISTRATIVAS	Administración de Empresas	3,76	3,70	3,78	3,75	4,32	4,21	3,70	3,70
	Economía	3,45	3,54	3,65	3,57	4,15	4,10	3,60	3,60
CONTADURÍA PÚBLICA	Contaduría Pública	3,65	3,66	3,70	3,64	3,70	3,66	3,60	3,44
DERECHO	Derecho	3,79	3,74	3,65	3,60	3,68	3,67	3,65	3,60
INGENIERÍA CIVIL	Ingeniería Civil	3,49	3,42	3,38	3,33	3,31	3,34	3,60	3,59

Corresponde al promedio general de todos los estudiantes de la facultad

Fuente: Facultades

Consolidado Oficina de Planeación

Gráfica 13. Promedio académico de notas acumulado por programa de pregrado 2011 - 2014.

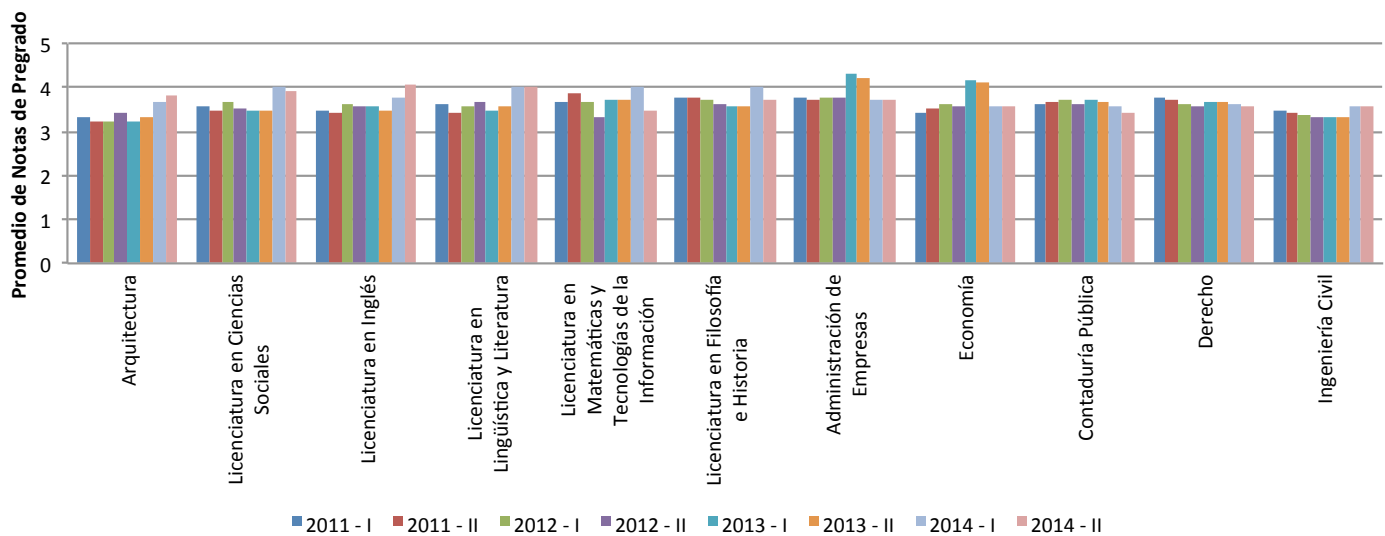

## 2.2.4. Resultados pruebas Saber Pro

Los resultados de las pruebas Saber Pro para el año 2014 se presentan a continuación, iniciando por las pruebas genéricas y finalizando con las pruebas específicas.

Tabla 29. Distribución por quintiles en la prueba de Lectura Crítica por programa 2014.

Nombre Programa	Tamaño	Promedio	Desv. Estánd.	Q1	Q2	Q3	Q4	Q5
Administración de Empresas	139	10,03	0,84	13%	24%	14%	29%	19%
Arquitectura	155	10,03	0,92	23%	28%	21%	17%	12%
Contaduría Pública	253	9,95	0,87	16%	22%	17%	23%	22%
Derecho	1027	10,19	0,93	23%	23%	18%	20%	16%
Economía	37	10,4	0,79	27%	22%	30%	16%	5%
Ingeniería Civil	283	10,04	0,87	25%	21%	24%	17%	13%
Licenciatura en Ciencias Sociales	74	10,46	0,81	7%	4%	16%	28%	45%
Licenciatura en Filosofía e Historia	15	10,64	0,99	7%	7%	13%	13%	60%
Licenciatura en Inglés	89	10,31	0,97	7%	12%	16%	28%	37%
Licenciatura en Lingüística y Literatura	29	10,48	0,89	7%	7%	3%	45%	38%
Licenciatura en Matemáticas y Tecnologías de la Información	10	10,17	0,75	0%	20%	20%	40%	20%

Fuente: Dirección de Docencia  
Consolidado Oficina de Planeación

Gráfica 14. Distribución por quintiles en la prueba de Lectura Crítica por programa 2014.



Tabla 30. Distribución por niveles de desempeño en la prueba de Escritura por programa 2014.

Nombre Programa	Tamaño	Promedio	Desv. Estánd.	N1	N2	N3	N4	N5	N6	N7
Administración de Empresas	139	9,98	0,97	0%	3%	15%	41%	25%	14%	2%
Arquitectura	154	9,78	0,88	0%	5%	19%	40%	29%	8%	0%
Contaduría Pública	253	9,87	0,91	0%	2%	17%	37%	34%	8%	0%
Derecho	1021	10,24	1,04	0%	2%	11%	31%	34%	18%	3%
Economía	37	10,4	0,93	0%	3%	8%	19%	49%	19%	3%
Ingeniería Civil	282	9,84	1,02	1%	4%	20%	34%	31%	10%	1%
Licenciatura en Ciencias Sociales	73	10,23	1,1	0%	1%	11%	44%	18%	22%	4%
Licenciatura en Filosofía e Historia	15	10,72	0,82	0%	0%	0%	27%	33%	40%	0%
Licenciatura en Inglés	89	10,3	0,81	0%	1%	4%	36%	43%	15%	1%
Licenciatura en Lingüística y Literatura	29	10,19	1,15	0%	3%	10%	41%	21%	21%	3%
Licenciatura en Matemáticas y Tecnologías de la Información	10	10,3	1,14	0%	0%	10%	40%	40%	0%	10%

Fuente: Dirección de Docencia

Consolidado Oficina de Planeación

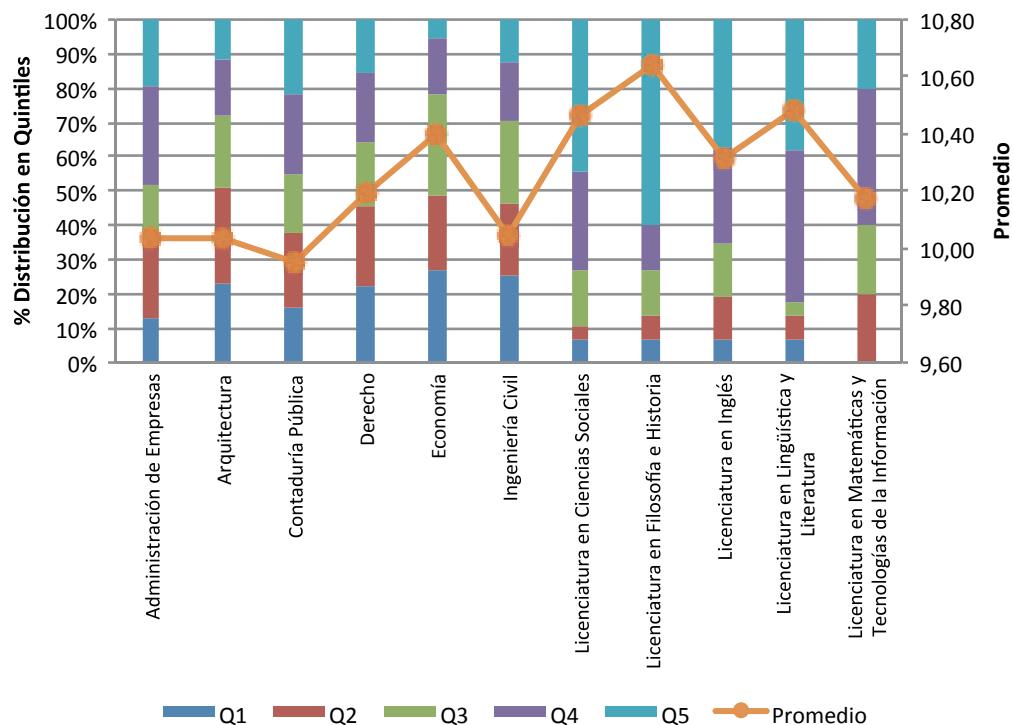
Gráfica 15. Distribución por niveles de desempeño en la prueba de Escritura por programa 2014.



Tabla 31. Distribución por niveles de desempeño en la prueba de Inglés por programa 2014.

Nombre Programa	Tamaño	Promedio	Desv. Estánd.	A-	A1	A2	B1	B+
Administración de Empresas	139	10	0,68	19%	44%	24%	12%	1%
Arquitectura	155	10,14	0,86	12%	48%	23%	14%	4%
Contaduría Pública	253	9,83	0,58	21%	50%	22%	5%	1%
Derecho	1028	9,92	1,03	22%	46%	17%	11%	3%
Economía	37	10,1	0,87	11%	62%	8%	16%	3%
Ingeniería Civil	283	10,05	0,85	15%	44%	25%	13%	3%
Licenciatura en Ciencias Sociales	74	10,07	1,13	22%	51%	11%	9%	7%
Licenciatura en Filosofía e Historia	15	10,3	0,69	7%	33%	40%	20%	0%
Licenciatura en Inglés	89	11,98	1,23	0%	1%	15%	45%	39%
Licenciatura en Lingüística y Literatura	29	9,85	0,51	14%	55%	21%	10%	0%
Licenciatura en Matemáticas y Tecnologías de la Información	10	9,93	0,38	10%	40%	50%	0%	0%

Fuente: Dirección de Docencia

Consolidado Oficina de Planeación

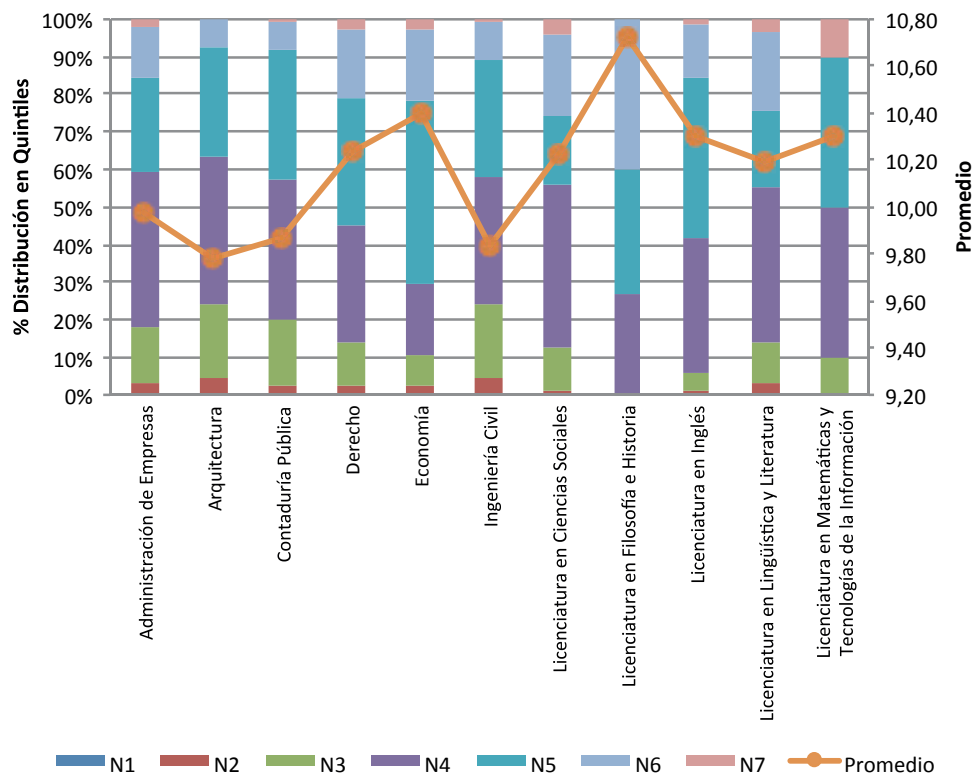
Gráfica 16. Distribución por niveles de desempeño en la prueba de Inglés por programa 2014.



Tabla 32. Distribución por quintiles en la prueba de Razonamiento Cuantitativo por programa 2014.

Nombre Programa	Tamaño	Promedio	Dev. Estánd.	Q1	Q2	Q3	Q4	Q5
Administración de Empresas	139	9,84	0,84	19%	19%	23%	24%	15%
Arquitectura	155	10,04	0,78	26%	20%	23%	22%	9%
Contaduría Pública	253	9,96	0,8	17%	18%	20%	25%	20%
Derecho	1028	9,83	0,8	20%	19%	26%	18%	18%
Economía	37	10,21	0,72	27%	30%	32%	8%	3%
Ingeniería Civil	283	10,54	0,88	15%	23%	30%	20%	11%
Licenciatura en Ciencias Sociales	74	9,7	0,77	16%	11%	16%	30%	27%
Licenciatura en Filosofía e Historia	15	10,04	0,98	7%	7%	13%	40%	33%
Licenciatura en Inglés	89	9,82	0,81	8%	15%	19%	25%	34%
Licenciatura en Lingüística y Literatura	29	9,5	0,67	14%	14%	45%	10%	17%
Licenciatura en Matemáticas y Tecnologías de la Información	10	10,38	0,67	0%	10%	10%	0%	80%

Fuente: Dirección de Docencia  
Consolidado Oficina de Planeación

Gráfica 17. Distribución por quintiles en la prueba de Razonamiento Cuantitativo por programa 2014.

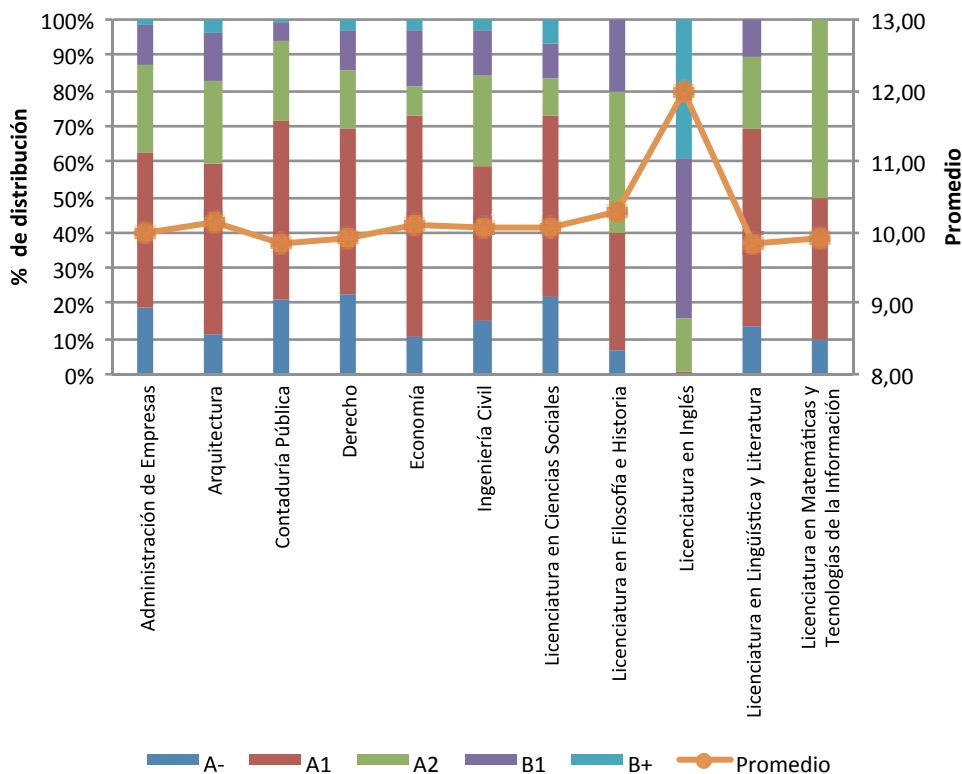

Tabla 33. Distribución por quintiles en la prueba de competencias ciudadanas por programa 2014.

Nombre Programa	Tamaño	Promedio	Desv. Estánd.	Q1	Q2	Q3	Q4	Q5
<b>Administración de Empresas</b>	139	9,7	0,79	18%	25%	15%	22%	20%
<b>Arquitectura</b>	155	9,66	0,8	23%	25%	23%	22%	8%
<b>Contaduría Pública</b>	253	9,73	0,8	18%	17%	24%	24%	17%
<b>Derecho</b>	1027	10,2	0,97	23%	22%	16%	25%	14%
<b>Economía</b>	37	10,17	0,94	30%	30%	14%	19%	8%
<b>Ingeniería Civil</b>	283	9,78	0,85	24%	27%	21%	16%	12%
<b>Licenciatura en Ciencias Sociales</b>	74	10,1	0,87	4%	9%	19%	28%	39%
<b>Licenciatura en Filosofía e Historia</b>	15	10,24	1,05	7%	7%	13%	20%	53%
<b>Licenciatura en Inglés</b>	89	9,8	0,76	6%	13%	27%	30%	24%
<b>Licenciatura en Lingüística y Literatura</b>	29	9,83	0,82	10%	10%	21%	28%	31%
<b>Licenciatura en Matemáticas y Tecnologías de la Información</b>	10	9,45	1,19	30%	10%	20%	10%	30%

Fuente: Dirección de Docencia  
 Consolidado Oficina de Planeación

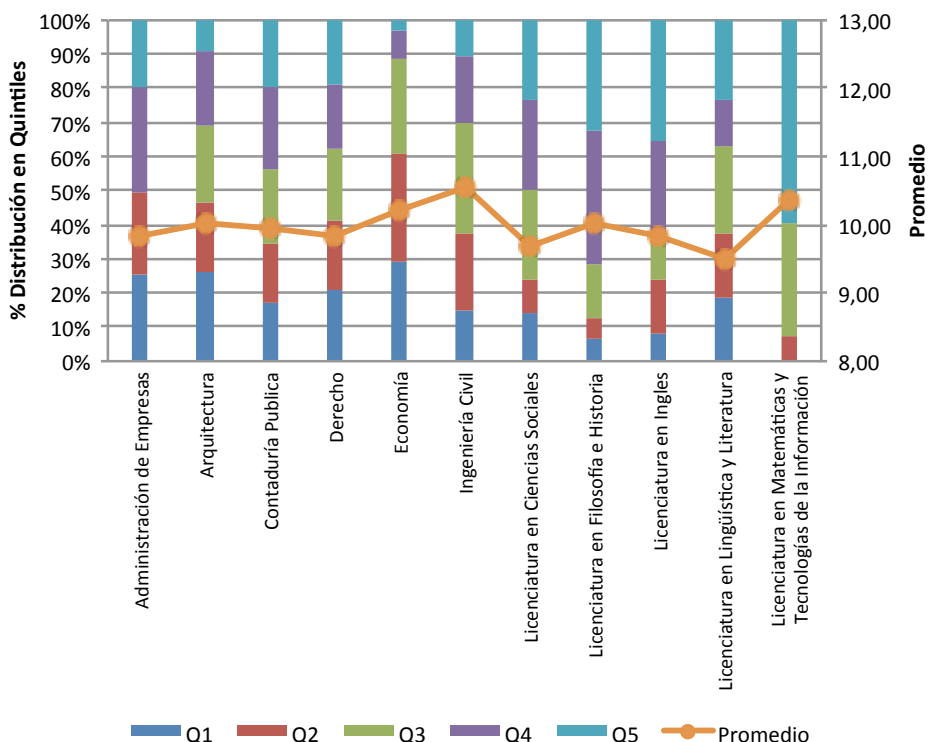

Gráfica 18. Distribución por quintiles en la prueba de competencias ciudadanas por programa 2014.



Tabla 34. Promedios y desviación estándar en las pruebas del módulo de competencias específicas por programas académicos UGC 2014.

Programa	Nombre Prueba Específica	Tamaño	Promedio	Desviación Estándar
Arquitectura	Proyecto de Arquitectura	137	10,01	1,07
	Estudio Proyectual	137	9,85	0,87
Licenciatura en Ciencias Sociales	Educación (formar, enseñar, evaluar)	67	10,64	0,71
	Educación (enseñar)	67	10,77	0,8
	Educación (evaluar)	67	10,53	0,78
	Educación (formar)	67	10,44	0,71
Licenciatura en Inglés	Educación (formar, enseñar, evaluar)	89	10,67	0,86
	Educación (enseñar)	89	10,82	0,88
	Educación (evaluar)	89	10,51	0,9
	Educación (formar)	89	10,5	0,94
Licenciatura en Lingüística y Literatura	Educación (formar, enseñar, evaluar)	26	10,56	0,99
	Educación (enseñar)	26	10,54	1,04
	Educación (evaluar)	26	10,38	0,88
	Educación (formar)	26	10,59	1,15
Licenciatura en Matemáticas y Tecnologías de la Información	Educación (formar, enseñar, evaluar)	9	10,2	1,03
	Educación (enseñar)	9	10,37	0,94
	Educación (evaluar)	9	10,27	0,92
	Educación (formar)	9	9,88	1,16
Licenciatura en Filosofía e Historia	Educación (formar, enseñar, evaluar)	15	11,02	0,76
	Educación (enseñar)	15	11,07	0,66
	Educación (evaluar)	15	10,81	1,01
	Educación (formar)	15	10,89	0,79
Administración de Empresas	Gestión de Organizaciones	138	10,23	0,9
	Formulación, evaluación y gestión	138	10,04	0,9
	Gestión Financiera	138	9,75	0,78
Economía	Gestión financiera	34	10,31	0,98
	Análisis Económicos	34	9,35	0,72
Contaduría Pública	Información y Control, Contable	244	9,98	0,88
	Gestión Financiera	244	10,3	1,16
Derecho	Comunicación Jurídica	903	9,87	0,88
	Gestión del Conflicto	903	9,86	0,87
	Investigación Jurídica	903	10,08	0,87
	Investigación y Comunicación Jurídica	903	9,95	0,84
Ingeniería Civil	Diseño de Infraestructura	279	9,66	0,79
	Formulación de Proyectos de Ingeniería	279	9,86	0,8
	Pensamiento científico	279	9,81	0,65

Fuente: Dirección de Docencia

Consolidado Oficina de Planeación

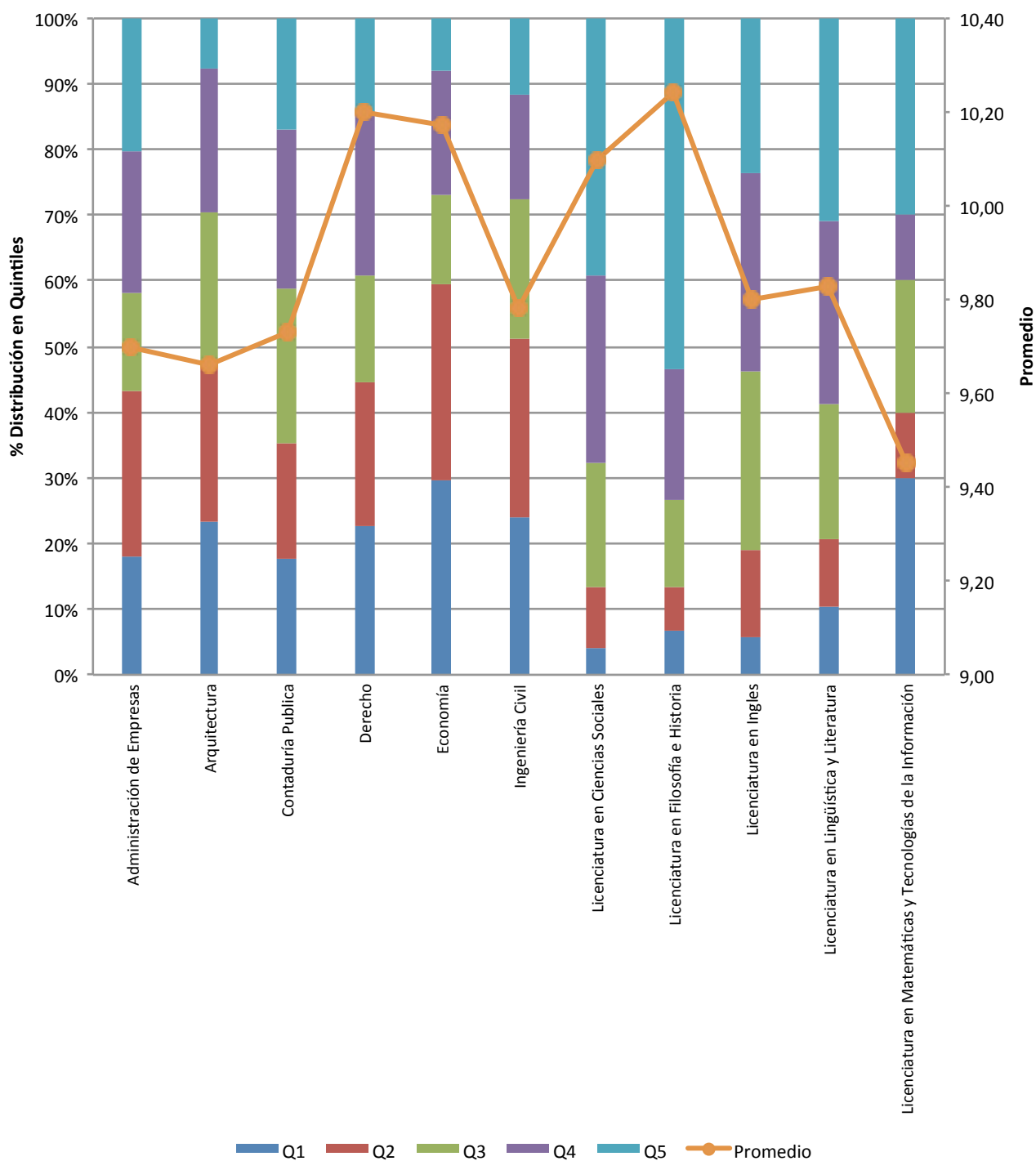
## 2.2.5. Estudiantes retirados según motivos

La evaluación constante de los motivos de retiro de los estudiantes determinó que en general para el año 2014 el 22% de estos son por razones económicas, seguido por el 21% de cuestiones laborales.

Tabla 35. Total de estudiantes retirados según motivo período 2014 - I.

Programa	Motivos del Retiro							TOTAL	
	Académicos	Bajo Rendimiento académico	Económicos	Laborales	Personales	Salud	Viaje		Otros
Arquitectura	77	105	74	219	127	15	0	11	628
Tecnología en Construcción de Edificaciones									0
Licenciatura en Ciencias Sociales	4			2	1	3		54	64
Licenciatura en Inglés	3	39	3	11	7	4	1	58	126
Licenciatura en Lingüística y Literatura			1		1			21	23
Licenciatura en Matemáticas y Tecnologías de la Información	1			3				1	5
Licenciatura en Filosofía e Historia			1	1	1		1	15	19
Administración de Empresas			13	2	4	5		2	26
Economía			2	5	3	1	3		14
Contaduría Pública	0	0	22	5	13	1			41
Derecho	6	0	108	43	36	18	10	22	243
Ingeniería Civil			10	3	2	1			16
<b>TOTAL</b>	<b>91</b>	<b>144</b>	<b>212</b>	<b>289</b>	<b>182</b>	<b>47</b>	<b>15</b>	<b>184</b>	<b>1164</b>

Fuente: Dirección de Docencia  
 Consolidado Oficina de Planeación

Gráfica 19. Total de estudiantes retirados según motivo período 2014 - I.



Tabla 36. Total de estudiantes retirados según motivo período 2014 - II.

Programa	Motivos del Retiro							TOTAL	
	Académicos	Bajo Rendimiento académico	Económicos	Laborales	Personales	Salud	Viaje		Otros
Arquitectura	0	10	43	4	3	9	0	2	71
Tecnología en Construcción de Edificaciones									0
Licenciatura en Ciencias Sociales	1			4	2			30	37
Licenciatura en Inglés	3			7	14	7	1	64	96
Licenciatura en Lingüística y Literatura					2			16	18
Licenciatura en Matemáticas y Tecnologías de la Información					2			4	6
Licenciatura en Filosofía e Historia								10	10
Administración de Empresas			6	1	3	2	3	1	16
Economía			8	3	3	1		1	16
Contaduría Pública	0	0	21	0	10	1	0	0	32
Derecho	5	5	84	28	21	27	11	12	193
Ingeniería Civil			3	7	2	2	1		15
<b>TOTAL</b>	<b>9</b>	<b>15</b>	<b>144</b>	<b>54</b>	<b>52</b>	<b>48</b>	<b>16</b>	<b>140</b>	<b>478</b>

Fuente: Dirección de Docencia  
Consolidado Oficina de Planeación

Gráfica 20. Total de estudiantes retirados según motivo período 2014 - II.

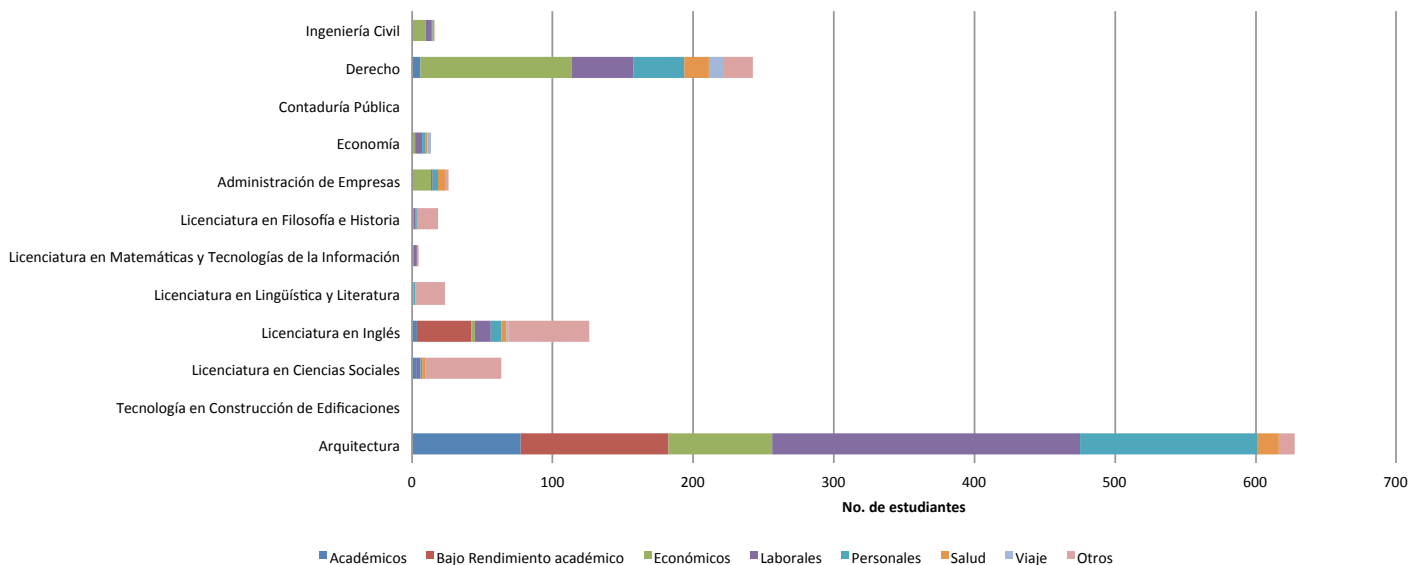
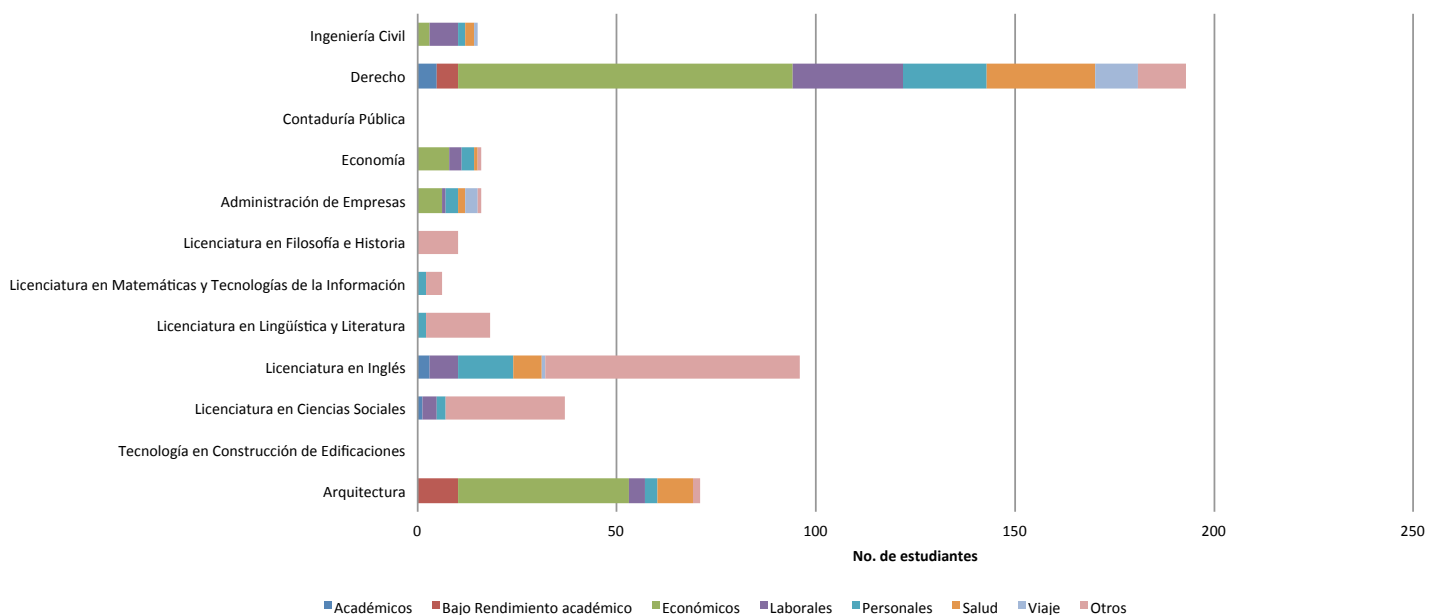







UNIVERSIDAD  
La Gran Colombia



RESULTADO ESTRATEGIA III  
BOLETÍN 2014  
ESTADÍSTICO





### 2.3.1. Docentes

El número de docentes en la Universidad La Gran Colombia se ha incrementado pasando de un total de 600 docentes en el primer semestre del año 2010 a 812 en el segundo semestre del año 2014.

Tabla 37. Dedicación planta docente 2010 - 2014.

Año	Semestre	Género		Dedicación planta docente					
		Mujeres	Hombres	Tiempo completo	Medio tiempo	Cátedra	Administrativo	Coordinadores	Total
2010	I	187	413	305	104	137	24	30	600
		31%	69%	51%	17%	23%	4%	5%	100%
	II	210	460	320	113	174	25	38	670
		31%	69%	48%	17%	26%	4%	6%	100%
2011	I	216	431	306	127	144	25	45	647
		30%	61%	43%	18%	20%	4%	6%	91%
	II	240	452	328	112	181	22	49	692
		32%	61%	44%	15%	24%	3%	7%	93%
2012	I	222	490	373	106	173	24	36	712
		31%	69%	52%	15%	24%	3%	5%	100%
	II	226	518	388	124	170	24	38	744
		30%	70%	52%	17%	23%	3%	5%	100%
2013	I	235	540	406	114	185	24	46	775
		30%	70%	52%	15%	24%	3%	6%	100%
	II	224	562	391	105	228	21	42	787
		28%	71%	50%	13%	29%	3%	5%	100%
2014	I	223	581	428	92	211	26	47	804
		28%	72%	53%	11%	26%	3%	6%	100%
	II	234	578	467	78	198	27	42	812
		29%	71%	58%	10%	24%	3%	5%	100%

Fuente: Departamento Desarrollo Humano  
Consolidado Oficina de Planeación

Gráfica 21. Dedicación y genero de planta docente 2010 - 2014.



Tabla 38. Planta docente por unidad académica y máximo nivel académico alcanzado 2014 - I.

Año / Período		2014 - I															
Máximo nivel de formación		Doctorado			Maestría			Especialización			Pregrado			Tecnólogos			Total
Dedicación		TC	MT	Cátedra	TC	MT	Cátedra	TC	MT	Cátedra	TC	MT	Cátedra	TC	MT	Cátedra	
Unidad académica		TC	MT	Cátedra	TC	MT	Cátedra	TC	MT	Cátedra	TC	MT	Cátedra	TC	MT	Cátedra	
Facultad	Arquitectura				21	7	6	21	2	3	12	2	6				80
	Ciencias de la Educación			1	33	8	28	2		2	7	1	6				88
	Ciencias Económicas y Administrativas				17	3	13	7	1	1	4	2	1				49
	Contaduría Pública				5	3	4	8	1	3	7		1				32
	Derecho	7			57		15	65		37	13		8				202
	Ingeniería Civil	1			20	8	20	15	5	5	9	5	8				96
	Postgrados				10			1									11
Acreditación					2			4			1						7
Bachillerato Virtual								1			13						14
Bienestar Universitario									2		3	17	2				24
Centro de Ética y Humanidades		2			10	3		14	3	2	9	2	12				57
Centro de Idiomas							3		3	13	2		14			3	38
Dirección de Investigaciones					36	14	9	5	2		7	1	4				78
Profesionales							2			10			5				17
Liceo Julio César García								1			10						11
<b>TOTAL</b>		10	0	1	211	46	100	144	19	76	97	30	67	0	0	3	804
<b>PORCENTAJE %</b>		1,24%	0,00%	0,12%	26,24%	5,72%	12,44%	17,91%	2,36%	9,45%	12,06%	3,73%	8,33%	0,00%	0,00%	0,37%	100%

Fuente: Departamento Desarrollo Humano

Consolidado Oficina de Planeación

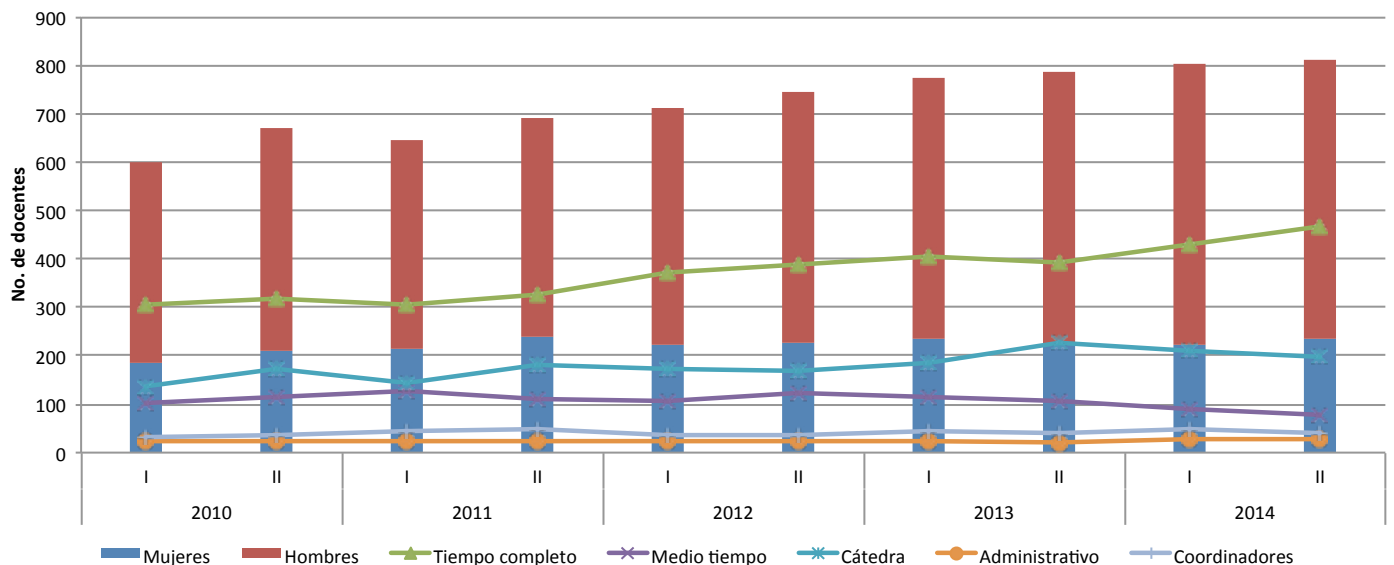
Tabla 39. Planta docente por unidad académica y máximo nivel académico alcanzado 2014 - II.

Año / Período		2014 - II															
Máximo nivel de formación		Doctorado			Maestría			Especialización			Pregrado			Tecnólogos			Total
Dedicación		TC	MT	Cátedra	TC	MT	Cátedra	TC	MT	Cátedra	TC	MT	Cátedra	TC	MT	Cátedra	
Unidad académica		TC	MT	Cátedra	TC	MT	Cátedra	TC	MT	Cátedra	TC	MT	Cátedra	TC	MT	Cátedra	
Facultad	Arquitectura	1			21	9	5	20	2	4	13	1	6				82
	Ciencias de la Educación				33	7	24	1	1	2	10	3	10				91
	Ciencias Económicas y Administrativas				20	3	13	6	1	2	5						50
	Contaduría Pública				8	1	5	8	1	3	7						33
	Derecho	2			58	1	16	74		29	15		5				200
	Ingeniería Civil	1			21	6	25	17	3	2	12	2	5				94
	Postgrados	3			9	1		1									14
Acreditación					2			4			1						7
Bachillerato Virtual									2		7	6					15
Bienestar Universitario						1			2		5	12	2				22
Centro de Ética y Humanidades		2			10	1	1	15	3	4	20	2	1				59
Centro de Idiomas							3	3		14	2		15			3	40
Dirección de Investigaciones		2			39	12	6	7	1	1	6	2	3				79
Profesionales							4			7			5				16
Liceo Julio César García								1			9						10
<b>TOTAL</b>		11	0	0	221	42	102	157	16	68	112	28	52	0	0	3	812
<b>PORCENTAJE %</b>		1%	0%	0%	27%	5%	13%	19%	2%	8%	14%	3%	6%	0%	0%	0%	100%

Fuente: Departamento Desarrollo Humano

Consolidado Oficina de Planeación

Gráfica 22. Planta docente por unidad académica 2014 (I - II).

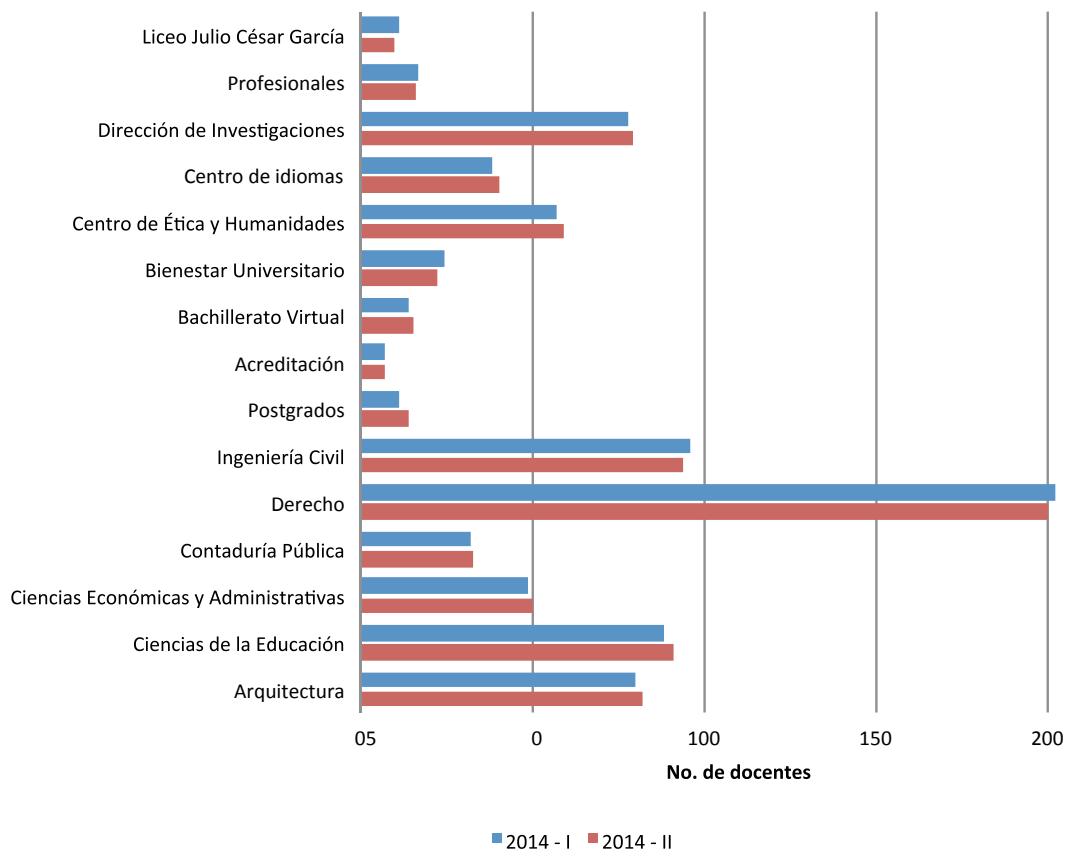

Gráfica 23. Planta docente por máximo nivel académico alcanzado 2014 (I - II).



Tabla 40. Planta docente según forma de contratación, dedicación docente por programa 2014.

Año	Período	Forma de contratación	Dedicación	Arquitectura	Ciencias de la Educación	Ciencias Económicas y Administrativas	Contaduría Pública	Derecho	Ingeniería Civil	Postgrados	
2014	I	Término Indefinido	TC					3			
			PA					1			
		Término fijo	12 meses	CO				1	12		
				TC	5	9	12	9	23	8	
			10 - 11 meses	CO					5	1	10
				TC	49	33	16	10	99	36	1
			5 - 6 meses	MT	11	9	6	4		18	
				CA	13	36	13	7	46	31	
		PA	2	1	2	1	13	2			
		<b>TOTAL</b>				80	88	49	32	202	96
	II	Término Indefinido	TC								3
			PA					1			
		Término fijo	12 meses	CO				1	13		1
				DI					2		
			10 - 11 meses	TC	5	7	13	10	26	9	
				CO					3	1	8
			5 - 6 meses	TC	50	37	18	12	105	41	2
				MT	12	11	4	2	1	11	
		CA	13	35	13	6	36	30			
		PA	2	1	2	2	13	2			
<b>TOTAL</b>				82	91	50	33	200	94	14	

Fuente: Departamento Desarrollo Humano  
 Consolidado Oficina de Planeación

### 2.3.2. Resultados evaluación docente

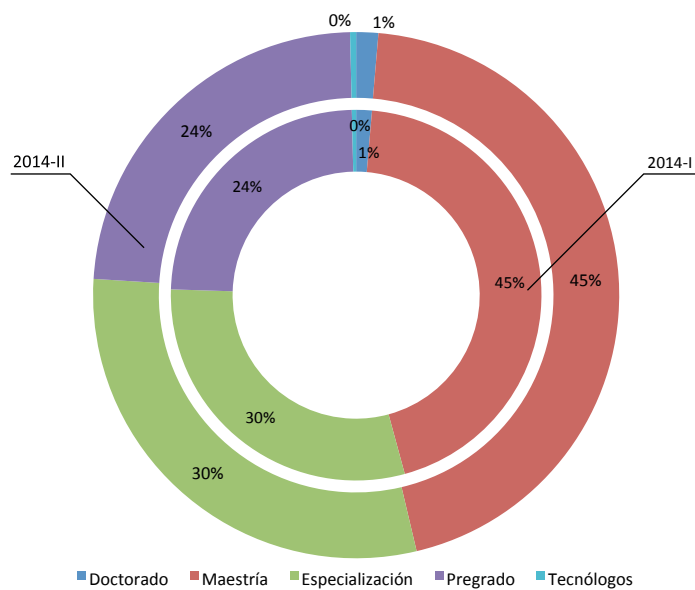
La Universidad la Gran Colombia realiza procesos de evaluación constante a los docentes y sus resultados en promedio se encuentran por encima de 4.

Tabla 41. Resultados encuesta de evaluación de docentes aplicada a estudiantes por facultad 2014 (I - II).

Facultad	Promedio evaluación docente 2014	
	I	II
Arquitectura	4,26	4,08
Ciencias de la Educación	4,25	4,03
Ciencias Económicas y Administrativas	4,21	4,68
Contaduría Pública	4,2	4,35
Derecho	4,55	4,6
Ingeniería Civil	4,43	4,44
<b>PROMEDIO GENERAL</b>	<b>4,32</b>	<b>4,36</b>

Escala: 1 - 5, 1 bajo, 5 alto

Fuente: Facultades

Consolidado Oficina de Planeación

## Gráfica 24. Resultados encuesta de evaluación de docentes aplicada a estudiantes por facultad 2014 (I - II).

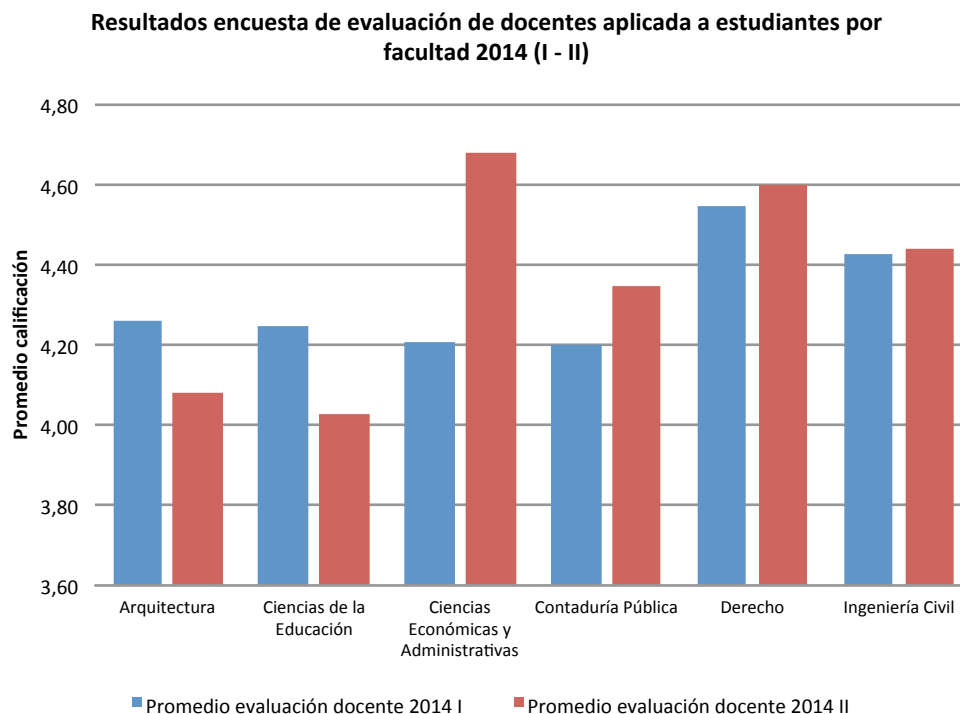

### 2.3.3. Desarrollo profesoral

Cualificar los procesos pedagógicos y disciplinares de los docentes es un pilar de la Universidad La Gran Colombia. A continuación se presentan sus resultados.

Tabla 42. Docentes que han participado en programas de desarrollo profesoral o que han recibido apoyo a la capacitación y actualización permanente 2014.

Facultad	Curso o programa de capacitación						Total de docentes capacitados
	Investigación	Ambientes Virtuales	Pedagogía y Didáctica	Flexibilización Curricular	Universitología	Otros	
Ciencias Económicas y Administrativas	16	16	16	16	16	0	80
Contaduría Pública	0	0	0	0	0	2	2
Derecho	0	0	0	0	2	0	2
Ingeniería Civil	11	0	24	0	0	0	35
<b>TOTAL</b>	<b>27</b>	<b>16</b>	<b>40</b>	<b>16</b>	<b>18</b>	<b>2</b>	<b>119</b>

Fuente: Dirección de Docencia

Consolidado Oficina de Planeación

Gráfica 25. Participación en programas de desarrollo profesoral o de capacitación y actualización permanente 2014.

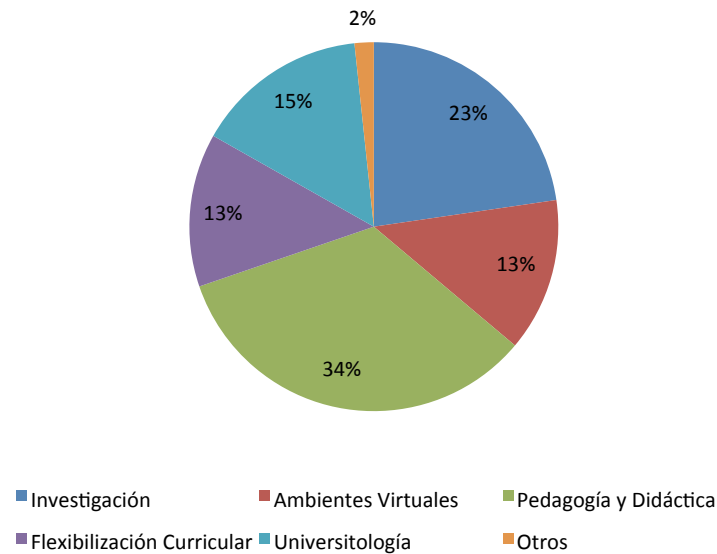

### 2.3.4. Innovaciones tecnológicas, metodológicas y / o sociales del programa.

Desde las diferentes facultades de la Universidad se promueve el desarrollo de innovaciones tecnológicas, metodológicas y sociales.

Tabla 43. Innovaciones del programa: tecnológicas, metodológicas y / o sociales 2014.

Facultad o programa	Innovaciones	Docentes	Beneficiarios	Aplicación o uso efectivo	CLASIFICACION (TECNOLOGICAS / METODOLÓGICAS / SOCIALES)
Arquitectura	Proyectos en desarrollo	Fernando López, Ricardo Ramírez, Steven González, Edgar Carvajal	Estudiantes de Arquitectura (8o. S.) y PTCA (5o. y 6o. S.)	Investigación aplicada a proyectos en sistemas y materiales constructivos	Tecnológica Grupo Hábitat Tecnológico y construcción.
Derecho	Laboratorio de Criminalística	Docentes área Penal	Estudiantes y Docentes	Prácticas con los estudiantes	Metodológicas
	Salas de Audiencias	Docentes Facultad De Derecho	Estudiantes	Prácticas con los estudiantes	Metodológicas
Ingeniería Civil	En la Localidad de Engativá barrio los Monjes se hizo un estudio a la estructura del Salón comunal.	Arq. María Consuelo García, Ing. Nancy Cifuentes e Ing. Julio Oswaldo Torres	Aproximadamente 1.000 persona	Impacto en gestión en Proyección Social	Social

Fuente: Facultades

Consolidado Oficina de Planeación



UNIVERSIDAD  
La Gran Colombia

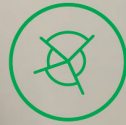

RESULTADO ESTRATEGIA IV  
BOLETÍN 2014  
ESTADÍSTICO





## 2.4.1. Investigaciones

Los procesos de investigación en la Universidad fomentan la participación interacción entre docentes, estudiantes, investigadores externos y otros, ofreciendo distintas miradas sobre el objeto de estudio o análisis.

Tabla 44. Total de investigaciones por facultad, programa y otros 2014.

Facultad	Programa	Estado de la Investigación							Total
		Propuesta	Anteproyecto	En curso	Informe técnico final	Terminado	Terminado, pendiente documento publicación	Publicado	
Arquitectura	Arquitectura	0	6	13	0	0	4	1	24
	Tecnología en Construcción de Edificaciones								1
Ciencias de la Educación	Licenciatura en Ciencias Sociales	3	4	2	2		1	1	13
	Licenciatura en Inglés	3	1		1			1	5
	Licenciatura en Lingüística y Literatura	2	4	3	1			1	10
	Licenciatura en Matemáticas y Tecnologías de la Información		3	3					6
	Licenciatura en Filosofía e Historia		2	1	1		1		5
Ciencias Económicas y Administrativas	Administración de Empresas	4	3	3	0	0	0	0	13
	Economía	6	5	5	0	0	1	0	20
Contaduría Pública	Contaduría Pública	5	5		3	3	0	3	18
Derecho	Derecho	0	2	19	12	6	3	3	42
Ingeniería Civil	Ingeniería Civil	2	7	2	1	0	0	0	12
Postgrados		0	0	0	0	0	0	0	0
Centro de Ética y Humanidades			3	2					5
TOTAL		25	45	55	21	9	10	10	174

Fuente: Dirección de Investigaciones  
Consolidado Oficina de Planeación

Gráfica 26. Participación de investigaciones 2014.

**Participación de investigaciones 2014**

Tabla 45. Semilleros de Investigación por facultad, programa y unidad académica 2014.

Facultad / unidad académica	Programa	Grupo	No. de estudiantes semilleros
<b>Arquitectura</b>	Arquitectura	9	60
<b>Ciencias de la Educación</b>	Licenciatura en Ciencias Sociales	2	12
	Licenciatura en Inglés	3	18
	Licenciatura en Lingüística y Literatura	2	8
	Licenciatura en Matemáticas y Tecnologías de la Información	2	10
	Licenciatura en Filosofía e Historia	1	8
<b>Ciencias Económicas y Administrativas</b>	Administración de Empresas	1	6
	Economía	2	12
<b>Contaduría Pública</b>	Contaduría Pública	5	25
<b>Derecho</b>	Derecho	19	394
<b>Ingeniería Civil</b>	Ingeniería Civil	4	111
<b>Centro de Ética y Humanidades</b>		3	25
<b>TOTAL</b>		53	689

Fuente: Dirección de Investigaciones

Consolidado Oficina de Planeación

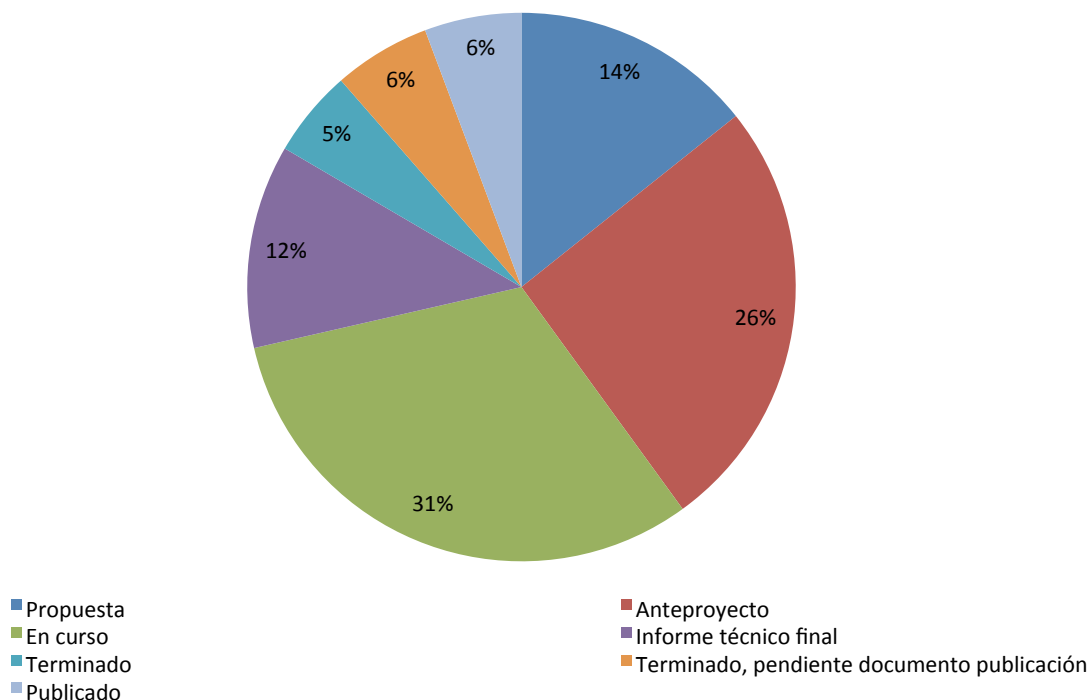
Gráfica 27. Semilleros de Investigación por unidad académica 2014.



Tabla 46. Líneas y proyectos de Investigación institucional por facultad y programa 2014.

Facultad	Programa	Línea central de investigación	Líneas primarias de investigación	Grupo de investigación	Líder principal	Proyectos de Investigación vigentes
Arquitectura	Arquitectura	Habitad	Hábitat socio cultural	Hábitat Socio Cultural	Martha Torres	8
			Diseño y gestión del habitad territorial	Diseño y Gestión del Hábitat Territorial	Andrea Bibiana Reyes Guarnizo	3
				Desarrollo Urbano Regional Sostenible	Luis Gabriel Duquino Rojas	2
			Hábitat tecnológico y construcción	Hábitat Tecnológico y Construcción	José Alcides Ruiz	4
Ciencias de la Educación	Licenciatura en Ciencias Sociales	Pedagogía y Educación para la inclusión y la equidad social (transversal a todos los programas)	Pensamiento socio-crítico en la construcción solidaria y significativa del conocimiento (transversal a todos los programas)	Género e Inclusión (transversal a todos los programas)	Ana Cecilia Osorio	4
	Licenciatura en Inglés	Pedagogía y Educación para la inclusión y la equidad social	Sociedades del conocimiento, tic y procesos educativos inclusivos (transversal a todos los programas)	Inglés como mediación cultural	Jaddy Brigitte Nielsen Niño	1
	Licenciatura en Lingüística y Literatura	Pedagogía y Educación para la inclusión y la equidad social	Género e inclusión social en educación (transversal a todos los programas)	Educación y Pedagogía (transversal a todos los programas)	Ana Cecilia Osorio	4
	Licenciatura en Matemáticas y Tecnologías de la Información	Pedagogía y Educación para la inclusión y la equidad social	Sociedades del conocimiento, TIC y procesos educativos inclusivos (transversal a todos los programas)	Mathema	Carlos León	3
	Licenciatura en Filosofía e Historia	Pedagogía y Educación para la inclusión y la equidad social	Pensamiento socio-crítico en la construcción solidaria y significativa del conocimiento (transversal a todos los programas)	Educación y Pedagogía (transversal a todos los programas)	Ana Cecilia Osorio	2

Continúa en la siguiente página

**Tabla 46. Líneas y proyectos de Investigación institucional por facultad y programa 2014.**

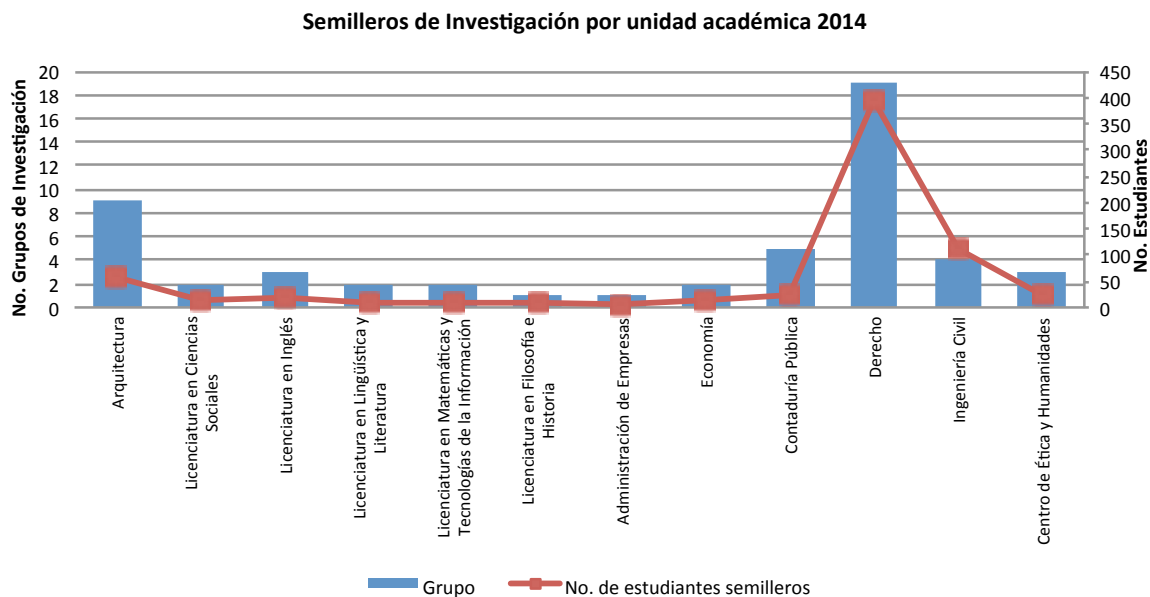
Facultad	Programa	Línea central de investigación	Líneas primarias de investigación	Grupo de investigación	Líder principal	Proyectos de Investigación vigentes	
<b>Ciencias Económicas y Administrativas</b>	Administración de Empresas	Compensación con justicia social distributiva	Negocios internacionales y comercio justo	Negocios internacionales y comercio justo	Juan Carlos Ramos Mallarino	3	
			Gestión social y competitividad	Gestión social y competitividad	Verel Monroy Flores	2	
	Economía		Desarrollo económico y calidad de vida	Desarrollo económico y calidad de vida	Fernando Sánchez Sánchez	3	
<b>Contaduría Pública</b>	Contaduría Pública	Tendencias contables contemporáneas: control, gestión y gobernabilidad	1. Control contable y pensamiento contemporáneo	Tendencias contables contemporáneas: control, gestión y gobernabilidad	Fabián Leonardo Quinche Martín	3	
			2. Globalización, gestión y organizaciones				
			3. Corrupción, gobernabilidad y Estado				
	Contaduría Pública		Tendencias contables contemporáneas: control, gestión y gobernabilidad	1. Control contable y pensamiento contemporáneo	Globalización, gestión y organizaciones	Fabián Alberto Castiblanco Ruíz	4
				2. Globalización, gestión y organizaciones			
				3. Corrupción, gobernabilidad y Estado			
<b>Derecho</b>	Derecho	Derecho para la convivencia y la inclusión social	Familias, conflictos sociales y la proyección social	Familias, conflictos sociales y la proyección social	Nidia Losada Posada	10	
			Reforma laboral y mundo del trabajo	Reforma laboral y mundo del trabajo	Emilce Garzón	4	
			Derecho penal e implementación del derecho penal acusatorio	Derecho penal e implementación del derecho penal acusatorio	Over Humberto Serrano	4	
			Derecho constitucional, reforma a la administración de justicia y bloque de constitucionalidad	Derecho constitucional, reforma a la administración de justicia y bloque de constitucionalidad	Julián Escobar	8	
			Derecho económico	Contratación Estatal	Carlos Arturo Hernández	1	
			Teoría del derecho, de la justicia y de la política.	Teoría del derecho, de la justicia y de la política.	Humberto Librado Castillo	5	

Continúa en la siguiente página

Tabla 46. Líneas y proyectos de Investigación institucional por facultad y programa 2014.

Facultad	Programa	Línea central de investigación	Líneas primarias de investigación	Grupo de investigación	Líder principal	Proyectos de Investigación vigentes
Ingeniería Civil	Ingeniería Civil	Ingeniería civil con tecnología apropiada para la infraestructura física regional sostenible y el mejoramiento de la calidad de vida	Geotecnia para el desarrollo de la infraestructura física regional sostenible y la calidad de vida: GGIR-UGC.	Desarrollos de la ingeniería civil en y para ámbitos urbanos	Alberto Sánchez de la Calle	9
			Hidrotecnia para el desarrollo sostenible y el bienestar de la comunidad: HIDROSOSTENIBLE-UGC.			
			Vías y transportes para el desarrollo de la infraestructura física regional sostenible, la competitividad y el desarrollo económico y social: VITRA-UGC.			
			Edificaciones y obras civiles con tecnología apropiada para el desarrollo de la infraestructura física, la reducción de la vulnerabilidad y mejoramiento de la calidad de vida			
Centro de Ética y Humanidades		Estudios de la Grancolombianidad hacia la construcción de una nueva civilización en el contexto actual.	- Emergencia de antivalores y conflicto social. - la bioética en el contexto globalizado de la ciencia, la tecnología y la moral. - ética política y económica de la solidaridad frente a la emergencia de valores neoliberales en el	Rectoría	José Galat	8
Postgrados		Pedagogía y educación para la inclusión y la equidad social.	Pensamiento socio – crítico para la construcción solidaria y significativa del conocimiento.	Educación de Vanguardia	Blanca Hilda Prieto	0

Fuente: Dirección de Investigaciones

Consolidado Oficina de Planeación

**Tabla 47. Grupos de investigación inscritos, reconocidos y clasificados por Colciencias 2014.**

Unidad académica	Línea de Investigación principal	Grupos de investigación avalados	Código COLCIENCIAS	Líder principal	Docentes vinculados	Clasificación	No. de Investigadores	Total productos	No. Artículos					No. libros		No. Otras publicaciones		No. trabajos de grado		No. de patentes	No. Otros resultados		
									Total Indexados	RII	RNI	RNI	RNNI	Completos	Capítulos	No. Otras publicaciones	Pregrado	Especialización					
ARQUITECTURA	Hábitat Socio Cultural	Hábitat Socio Cultural	COL0096838	Martha Torres	7	D	7	105	12	0	0	0	0	9	6	2	35	0	0	0	41		
	Diseño y Gestión del Hábitat Territorial	Diseño y Gestión del Hábitat Territorial	COL0102274	Andrea Bibiana Reyes	2	C	2	92	24	0	0	0	0	11	4	2	22	0	0	0	29		
		Desarrollo Urbano Regional Sostenible	COL0129259	Luis Gabriel Duquino Rojas	3	D	3	23	2	0	0	0	0	0	0	1	2	0	0	0	18		
	Hábitat Tecnológico y Constructivo	Hábitat Tecnológico y Constructivo	COL0034129	Jose Alcides Ruiz	5	D	5	76	6	0	0	0	0	6	3	2	46	0	0	0	13		
CIENCIAS DE LA EDUCACIÓN	Género y educación para la inclusión y la equidad social	Educación y Pedagogía	COL 0041239	Ana Cecilia Osorio	31	D	35	226				3	8	10	3		41	1			166		
		Género y Educación	COL 0076479	Ana Cecilia Osorio	6	D	6	42				1		5	3							33	
		Alfa	COL 0077429	Carlos León	9	No clasificado	18	72						5	1	1		17					48
		Inglés como mediación cultural	COL0076156	Guillermo Rodríguez	13	No clasificado	19	57				7		2	4	6	4	1					33
CIENCIAS ECONÓMICAS Y ADMINISTRATIVAS	Compensación con justicia social distributiva	Negocios internacionales y comercio justo	COL0075328	Juan Carlos Ramos Mallarino	6	D	6	14	2	1	0	1	0	0	1	4	4	0	0	0	1		
		Gestión social y competitividad	COL0075309		3	sin clasificación	3	13	2	0	1	0	1	3	0	3	2	0	0	0	1		
		Desarrollo económico y calidad de vida	COL0075293	Fernando Sánchez Sánchez	6	sin clasificación	6	10	2	1	0	1	0	2	0	0	3	0	0	0	1		
CONTADURÍA PÚBLICA	Tendencias contables contemporáneas: control, gestión y gobernabilidad	Tendencias contables contemporáneas: control, gestión y gobernabilidad	COL 0081709	Fabián Leonardo Quinche Martín	4	C	3	17	2	0	2	0	0	2	3	7	3	0	0	0	0		
		Globalización, gestión y organizaciones	COL 0098903	Fabián Alberto Castiblanco Ruiz	5	C	3	21	3	0	3	0	0	2	3	7	3	0	0	0	0		
DERECHO	Familias, conflictos sociales y la proyección social	Familias, conflictos sociales y la proyección social	COL00817372015 04141732	Nidia Losada Posada	12	D	12	24	1			x		12	4	14	13						
	Reforma laboral y mundo del trabajo	Reforma laboral y mundo del trabajo	COL00750692015 04141734	Emilce Garzón Peña	5	D	5	63	4			x		11	9	30	9						
	Derecho penal e implementación del derecho penal acusatorio	Derecho penal e implementación del derecho penal acusatorio	N/A	Over Humberto Serrano	5	N/A	5	27	6	x		x		7	2	3	9						
	Derecho constitucional, reforma a la administración de justicia y bloque de constitucionalidad	Derecho constitucional, reforma a la administración de justicia y bloque de constitucionalidad	COL00750792015 04141730	Julián Escobar Solano	9	C	9	58	10			x		12	4	11	21						
	Derecho Económico	Contratación Estatal	COL01430252015 04141735	Carlos Arturo Hernández	2	D	2	4	0					1	1	1	1						
Teoría del derecho, de la justicia y de la política.	Teoría del derecho, de la justicia y de la política.	COL00752392015 04141723	Humberto Librado Castillo	7	D	7	49	7			x		18	0	14	10							
INGENIERÍA CIVIL	Ingeniería Civil con tecnología apropiada para la infraestructura física regional sostenible y el mejoramiento de la calidad de vida	Desarrollos de la Ingeniería Civil en y para ámbitos urbanos	COL0041749	Alberto Sánchez de la Calle	18	C	18	102					2	7	3	10	49	0	0	0	31		
POSTGRADOS Y FORMACIÓN CONTINUADA	Pedagogía y educación para la inclusión y la equidad social.	Educación de Vanguardia	NA	Blanca Hilda Prieto	6	NA	3	NA	0	1	0	0	0	0	1	0	0	3	0	0	0		
CENTRO DE ÉTICA Y HUMANIDADES	Estudios de la Gran colombianidad hacia la construcción de una nueva civilización en el contexto actual.	1	COL0081906	José Galat	18	D	8	89	4				4	6	0	0	0	0	0	0	0		

Fuente: Dirección de Investigaciones Consolidado Oficina de Planeación



Tabla 48. Número de publicaciones en revistas indexadas y especializadas obtenidas por docentes por programa 2014.

Facultad	Programa	No. Publicaciones
<b>Arquitectura</b>	Arquitectura	7
<b>Ciencias de la Educación</b>	Licenciatura en Ciencias Sociales	2
	Licenciatura en Inglés	2
	Licenciatura en Lingüística y Literatura	2
	Licenciatura en Matemáticas y Tecnologías de la Información	1
	Licenciatura en Filosofía e Historia	2
<b>Ciencias Económicas y Administrativas</b>	Administración de Empresas	3
	Economía	3
<b>Contaduría Pública</b>	Contaduría Pública	5
<b>Derecho</b>	Derecho	5
<b>Ingeniería Civil</b>	Ingeniería Civil	2
<b>Centro de Ética y Humanidades</b>		0
<b>Postgrados</b>		1
<b>TOTAL</b>		<b>35</b>

Fuente: Dirección de Investigaciones  
Consolidado Oficina de Planeación

Gráfica 28. Número de publicaciones en revistas indexadas y especializadas por programa 2014.



Tabla 49. Proyectos de investigación por programa según fuente de financiación 2014.

Programa	No. de proyectos	Costo	Fuente de financiación (\$)		
			Propia (UGC)	Nacional (COLCIENCIAS, ICETEX, OTRA ENTIDAD, ETC)	Internacional (ORG, OTRAS UNIVERSIDADES, ETC)
Arquitectura	17	\$ 91.368.929	\$ 91.368.929	\$ -	\$ -
Licenciatura en Ciencias Sociales	1	\$ 63.000.000	\$ 21.000.000	\$ -	\$ 42.000.000
Licenciatura en Matemáticas y Tecnologías de la Información	1	\$ 15.000.000	\$ 3.000.000	\$ 12.000.000	\$ -
Administración de Empresas	3	\$ 121.513.000	\$ 79.120.000	\$ -	\$ 42.393.000
Economía	5	\$ 36.574.000	\$ -	\$ -	\$ 36.574.000
Contaduría Pública	7	\$ 21.988.900	\$ 21.988.900	\$ -	\$ -
Derecho	39	\$ 107.598.000	\$ 107.598.000	\$ -	\$ -
Ingeniería Civil	9	\$ 23.282.000	\$ 18.799.168	\$ 4.482.832	\$ -
Centro de Ética y Humanidades	5	\$ 5.000.000	\$ 5.000.000	\$ -	\$ -

Fuente: Dirección de Investigaciones  
 Consolidado Oficina de Planeación

Gráfica 29. Proyectos de investigación por programa según fuente de financiación 2014.

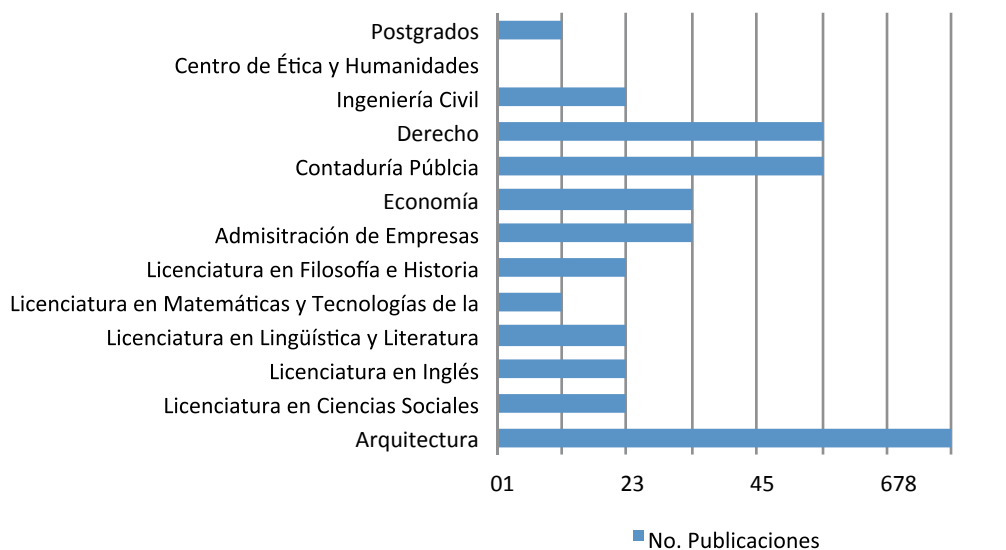

Tabla 50. Publicaciones académicas 2014.

Facultad	Título del libro	Autor (es)
CIENCIAS DE LA EDUCACIÓN	Investigar, sí, ¿Pero cómo?	Jaddy Nielsen Niño.
	Del amor y otros demonios la antropología inconclusa de Latinoamérica.	César Eduardo Gordillo.
	Identidad y espacio en Bogotá una mirada desde la pedagogía urbana.	Nelson Arbey Melo
CIENCIAS ECONÓMICAS Y ADMINISTRATIVAS	Sensorialidad y clases sociales	Jorge Andrés Colmenares
	Microfinanzas en el mercado Colombiano	Santiago García & otros. compilador
	Un modelo de desarrollo para el sector lechero municipio de Garzón, Huila, frente al Plan Estratégico para la ganadería 2019	Alexis Fabián Santofimio
	Análisis de las políticas públicas ambientales como aporte de biodiversidad en américa latina tomo I	Fernando Sánchez Sánchez
CONTADURÍA PÚBLICA	La teoría de los subconjuntos borrosos en el proceso presupuestario de las organizaciones	Fabián Alberto Castiblanco
	Manifestaciones del dinero moderno una aproximación fenomenológica	Luis Eduardo Rengifo Ariza
	Producción contable en América Latina en los años 2010 - 2012 en la ALAFEC	Juan Carlos Ayala Serrano
	Reflexiones en torno a los desarrollos múltiples de las perspectivas de investigación en contabilidad	Fabián Leonardo Quinche
INGENIERÍA CIVIL	Hidrología en Colombia	Alberto Sánchez de la Calle Alfonso Estrada Sánchez
	Facultad de Ingeniería Civil 60 años 1954-2014	Henry Pompilio Ortiz María Consuelo García Gloria Montaña Guzmán Alberto Sánchez de la Calle
<b>TOTAL PUBLICACIONES ACADÉMICAS:</b>		<b>13</b>

Fuente: Dirección de Investigaciones  
Consolidado Oficina de Planeación



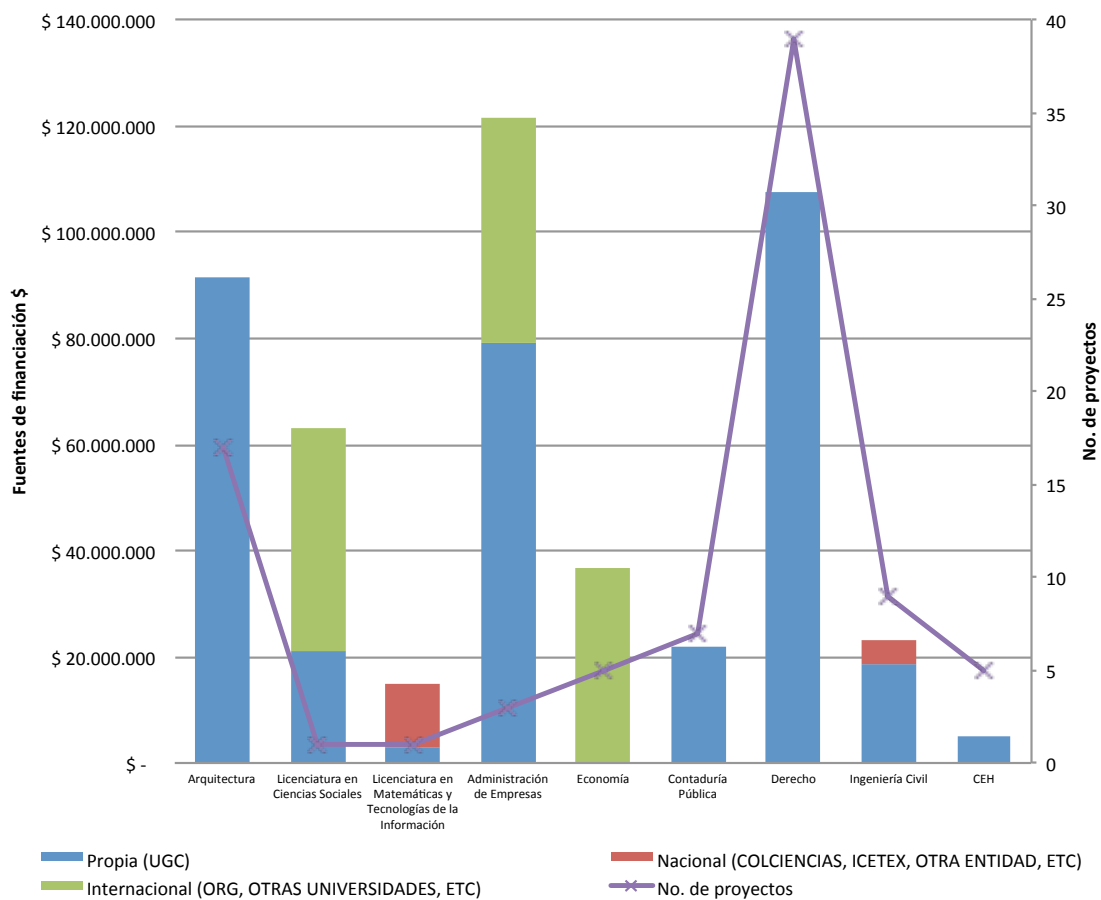

UNIVERSIDAD  
La Gran Colombia



RESULTADO ESTRATEGIA V  
BOLETÍN 2014  
ESTADÍSTICO



## 2.5.1. Proyección social

La Universidad La Gran Colombia está enfocada a la formación integral y al mejoramiento del nivel de vida de las personas que reciben directa e indirectamente su influencia y uno de sus objetivos primordiales es contribuir a la solución concreta de algunos de sus problemas de la sociedad. A continuación se presentan los resultados.

**Tabla 51. Proyección Social por programa, localidad y fuente de financiación 2014.**

Facultad / Unidad	Nombre del proyecto de extensión o actividad	Localidad	Participación				Fuente de financiación (\$)		
			No. de beneficiarios o usuarios	Docentes	Coordinador	Estudiantes	Costo \$	Propia	Nacional
<b>Arquitectura</b>	Prácticas Proyectos Académicos Consultorios Proyectos de Investigación	Bogotá D. C.	128 Consultas 200 Familias 10 Proyectos	14	Coordinador de Proyección Social Coordinador CIT- Coordinador Consultorios Coordinadores de Proyectos	542	\$ 12.410.000	\$ 12.410.000	
<b>Ciencias de la Educación</b>	Consultorio Prácticas CIT	Bogotá D. C.	10704 Consultas 5 Instituciones pedagógicas	18	Coordinador de Proyección Social Coordinador CIT- Coordinador Consultorios Coordinadores de Proyectos	599	\$ 3.755.900	\$ 3.755.900	
<b>Ciencias Económicas y Administrativas</b>	Consultorio	Bogotá D. C.	4 consultorios	4	Coordinador de Proyección Social Coordinador CIT- Coordinador Consultorios Coordinadores de Proyectos	286	\$ 6.599.067	\$ 6.599.067	
<b>Contaduría Pública</b>	Fortalecimiento del Tejido Social-CEH Encuentro con empresarios Consultorios Gestión de convenios Capacitación en temas de interés	Bogotá D. C.	317	10	Coordinador de Proyección Social Coordinador CIT- Coordinador Consultorios	716	\$ 5.600.000	\$ 5.600.000	
<b>Derecho</b>	Práctica Jurídica; Consultorio Jurídico- Salas de Conciliación Práctica Jurídica Comunitaria CIT	Bogotá D. C.	19176	21	Coordinador de Proyección Social Coordinador CIT- Coordinador Consultorios Coordinadores de Proyectos	3465	\$ 129.683.000	\$ 129.683.000	
<b>Ingeniería Civil</b>	Prácticas Consultorio Convenios Proyectos de Emprendimiento	Bogotá D. C.	Consultas 250 CIT 10 proyectos	13	Coordinador de Proyección Social Coordinador CIT- Coordinador Consultorios Coordinadores de Proyectos	387	\$ 11.346.140	\$ 11.346.140	
<b>Dirección de Proyección Social</b>	Responsabilidad Social Universitaria CIT Convenios Talleres Gobierno Corporativo Proyecto Fortalecimiento del Tejido Social Convocatorias	Bogotá D. C.	1272	14	Dirección proyección Social Coordinación de CIT Coordinación de extensión	991	\$ 145.629.503	\$ 121.493.000	\$ 24.136.503
<b>TOTAL APROX.</b>			20765	94	0	6986	\$ 315.023.610	\$ 290.887.107	\$ 24.136.503

Fuente: Dirección de Proyección Social  
Consolidado Oficina de Planeación



Tabla 52. Estudiantes vinculados a consultorios por facultad, localidad y atención a usuarios 2014.

Facultad	Tipo de Consultorio / Práctica	Localidad	Docentes vinculados	Estudiantes vinculados por Consultorio	Horas de práctica	Personas atendidas/ empresas o proyectos Institucionales
ARQUITECTURA	Prácticas	Bogotá	6	49	384	10
	Consultorio Arquitectónico	La Candelaria	3	16	1.024	128
CIENCIAS ECONÓMICAS Y ADMINISTRATIVAS	Consultorio Económico Empresarial	Bogotá	4	161	10.304	28
CIENCIAS DE LA EDUCACIÓN	Prácticas Pedagógicas	Candelaria, Tunjuelito, Rafael Uribe, Engativá, Fontibón	14	199	31.840	10.704
	Consultorio Pedagógico	Patio Bonito, La Candelaria, Rafael Uribe Uribe	4	247	15.808	5
CONTADURÍA PÚBLICA	Consultorio Contable	Bogotá	4	474	30.336	206
INGENIERIA CIVIL	Consultorio Ing. Civil	Bogotá	3	250	16.000	38
DERECHO	Práctica Jurídica: Consultorio Jurídico y Centros de	Bogotá	20	3.080	492.800	7.100
	Práctica Jurídico- Comunitaria- Salas Jurídicas	Bogotá	12	243	38.880	12.076
<b>TOTAL</b>			70	4.719	637.376	30.295

Fuente: Dirección de Proyección Social

Consolidado Oficina de Planeación

Tabla 53. Actividades de extensión y servicio a la comunidad 2014.

Entidades	Actividad / Cursos dictados	No. participantes
COOMILITAR	La gestión en la Administración de las Organizaciones Sociales	48
CORPECOL	Curso básico virtual en economía solidaria	46
CORPECOL	Capacitación en el idioma Inglés	17
<b>TOTAL PARTICIPANTES</b>		111

Fuente: Dirección de Proyección Social

Consolidado Oficina de Planeación

Gráfica 30. Actividades de extensión y servicio a la comunidad 2014.



Tabla 54. Capacitación en emprendimiento y empresarismo por facultad 2014.

Facultad	Estudiantes	Participación %
Arquitectura	443	37
Ciencias Económicas y Administrativas	121	10
Contaduría Pública	187	15
Derecho	142	12
Ingeniería Civil	166	14
Ciencias de la Educación	153	13
<b>TOTAL</b>	<b>1212</b>	<b>100</b>

Fuente: Dirección de Proyección Social / Centro de Innovación y Talento Consolidado Oficina de Planeación

Gráfica 31. Participación en emprendimiento y empresarismo por facultad 2014.

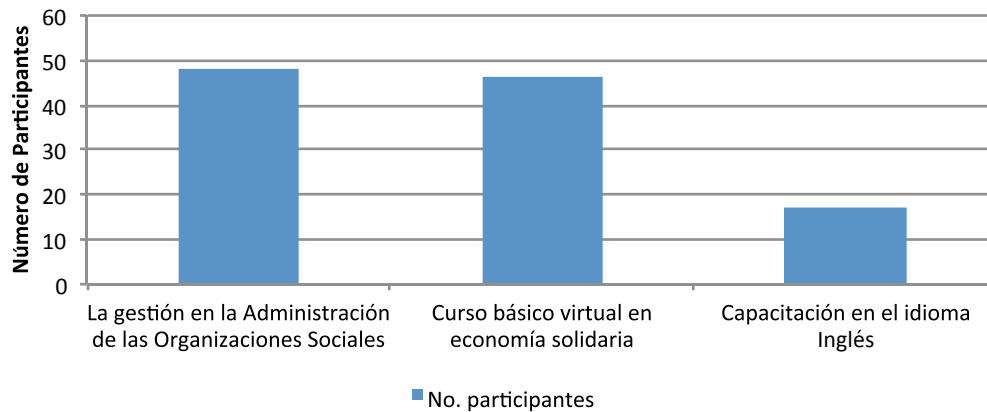

Tabla 55. Participación en proyectos empresariales aplicados al CIT por facultad 2014.

Facultad	Emprendimientos/PROYECTOS
Arquitectura	14
Ciencias Económicas y Administrativas	7
Ciencias de la Educación	5
Contaduría Pública	53
Derecho	20
Ingeniería Civil	33
<b>TOTAL</b>	<b>132</b>

Fuente: Dirección de Proyección Social / Centro de innovación y Talento  
 Consolidado Oficina de Planeación

Gráfica 32. Participación en proyectos empresariales aplicados al CIT por facultad 2014.

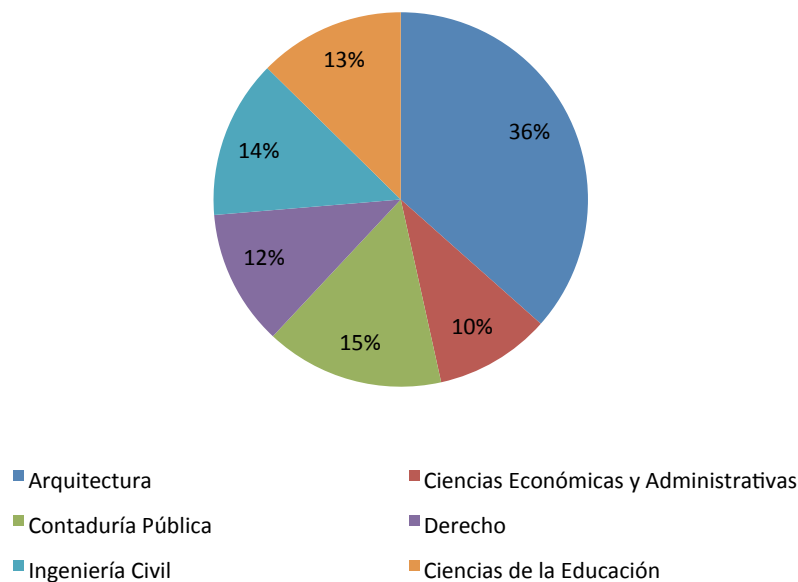

Tabla 56. Proyectos presentados en Muestra Emprendedora Grancolombiana por programa 2014.

Facultad	Pon tus ideas trabajar	Participantes por eventos	Empresarios	Total participantes	Participación %
Arquitectura	3	35	0	38	7%
Ciencias Económicas y Administrativas	3	44	0	47	8%
Ciencias de la Educación	3	25	0	28	5%
Contaduría Pública	3	50	0	53	10%
Derecho	5	128	0	133	24%
Ingeniería Civil	3	150	0	153	28%
Invitados Externos	4	33	0	37	7%
Docentes y Administrativos	0	62	0	62	11%
Invitados Externos	0	0	4	4	1%
<b>TOTAL</b>	<b>24</b>	<b>527</b>	<b>4</b>	<b>555</b>	<b>100%</b>

Fuente: Dirección de Proyección Social / Centro de innovación y Talento  
 Consolidado Oficina de Planeación

Gráfica 33. Participación en proyectos presentados en Muestra Emprendedora Grancolombiana por programa 2014.

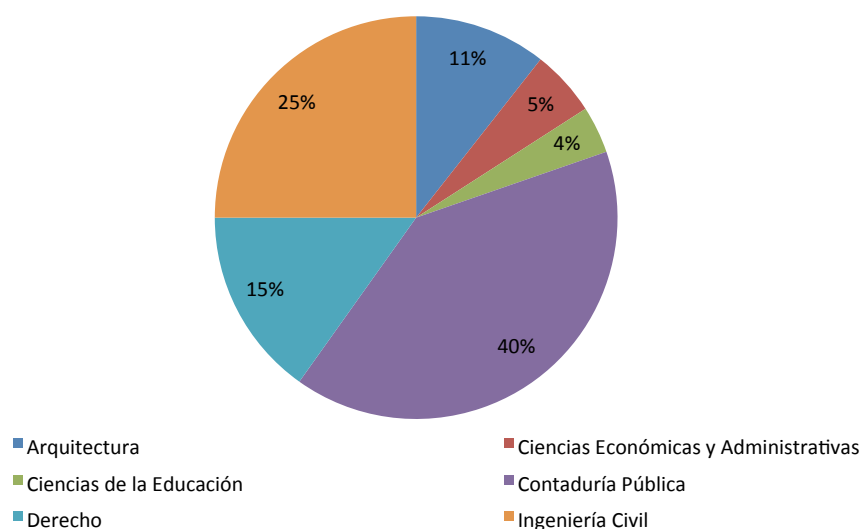

Tabla 57. Proyectos ganadores Muestra Emprendedora Grancolombiana por Facultad 2014.

Facultad	Base Tecnológica	Emprendimiento Social
Ciencias Económicas y Administrativas	Primer puesto	
Ciencias de la Educación		Primer puesto
Contaduría Pública	Segundo puesto	
Ingeniería Civil	Tercer puesto	
Postgrados		Segundo y tercer puesto

Fuente: Dirección de Proyección Social / Centro de innovación y talento  
Consolidado Oficina de Planeación

Tabla 58. Trabajo en redes 2014.

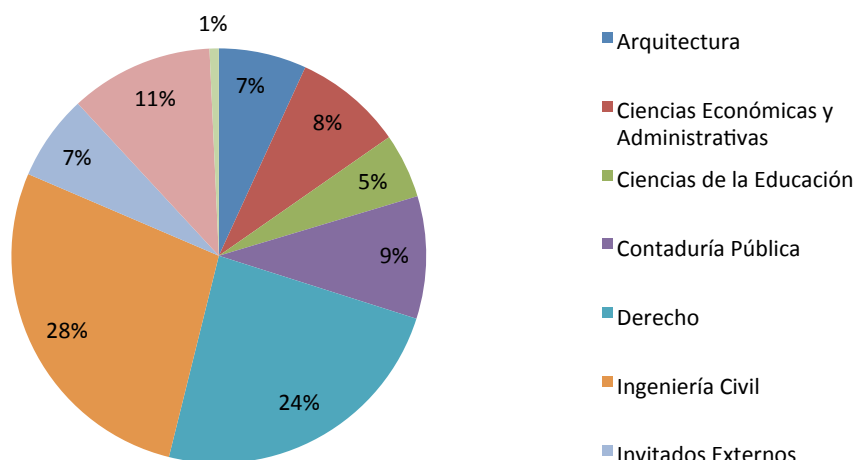
Trabajo en Redes 2014	
Convenio Andrés Bello/ Aualcpi	Trabajo en el campo de responsabilidad social
Observatorio de Responsabilidad Social Universitaria	Integración del Observatorio a ASCUN, Plan de trabajo 2015
Asociación de Universidades de América Latina y el Caribe para la Integración	Ponencia y talleres en Responsabilidad Social
CONNECT	Dos ponencias sobre conceptos básicos de innovación, jurados del concurso Pon Tus Ideas a Trabajar, dos ponencias en transferencia tecnológica.
Observatorio de Responsabilidad Social Para América Latina y el Caribe	Participación en evento internacional, y trabajo de gestión para la firma de convenio
Red Universitaria de emprendimiento REUNE	Organizadores, participantes y ponentes del II simposio internacional de Emprendimiento.
Ministerio de las TIC	Participantes de la mesa técnica de emprendimiento, encargada de desarrollar la política pública en innovación y emprendimiento.
RED SEIS	Red de Ascun en el área de graduados.

Fuente: Dirección de Proyección Social  
Consolidado Oficina de Planeación

**Tabla 59. Trabajo con Universidades 2014.**

<b>Trabajo con Universidades 2014</b>	
Corporación Universitaria Iberoamericana	Trabajo en Responsabilidad Social y centro de Innovación Social
UDCA	Trabajo en Responsabilidad Social y centro de Innovación Social
Universidad del Pacifico	Trabajo en Responsabilidad Social y centro de Innovación Social
Universidad de Antioquia	Trabajo de acompañamiento en la coordinación del observatorio en RSU
Tecnológico de Monterrey	Trabajo de consultoría para la reingeniería del centro de Innovación y Talento

Fuente: Dirección de Proyección Social  
 Consolidado Oficina de Planeación

**Tabla 60. Eventos de la Dirección de Proyección Social y Ponentes invitados.**

<b>Evento</b>	<b>Ponente</b>	<b>Nacionalidad</b>	<b>Organización</b>
<b>II seminario Internacional en Responsabilidad Social</b>	Bertha Elizabeth Ramírez Romero	Perú	Secretaría General Universidad Nacional de Santa (UNS)- Perú
	Rafael Stand Niño	Colombia	Presidente – Centro Internacional de Responsabilidad Social y Sostenibilidad
	Manuel Torres Javier Rodríguez	Colombia	Líderes Proyectos de escuela en formación ciudadana en Bogotá
	Luz Ángela Gil	Colombia	Directora de Licenciatura Corporación Universitaria Iberoamericana
	Walter Ocampo Gutiérrez	Colombia	Director Ejecutivo ASOMUÑA
	Diana Marcela Mora	Colombia	Directora Ejecutiva AR Fundación – Educación
	María Consuelo Briceño Torres	Colombia	Consultora en Responsabilidad Social
<b>Conversatorio en Innovación y Emprendimiento(trabajo realizado en conjunto con la red REUNE)</b>	Vicente Maldonado	Colombia	Consultor, Gerente Terra Mater Colombia
	Enric Pedrós	España	Gerente del Clúster FEMAC. Clúster catalán de maquinaria agrícola en Lleida, Cataluña, España.
<b>Taller de Alianzas- Cátedras de Responsabilidad Social Proyecto Andrés Bello- AUALCPI</b>	Luis Eduardo Becerra	Colombia/ Santander	Coordinador del Parque Tecnológico Guatiguará de la Universidad Industrial de Santander
	Doctor Manuel Torres Márquez	Puerto Rico	Titular de la Cátedra UNESCO Regional Itinerante sobre Problemas de Habitabilidad en las Ciudades Hispanoamericanas y Revitalización Integral de sus Centros Históricos
<b>I semana del Emprendimiento y la Innovación Gran Colombiana</b>	David Carlos Romero	México	Consultor Senior del Tecnológico de Monterrey - México
	Diana Aponte	Colombia	Consultora Connect
	Victor Manuel Pérez Arguelles	Colombia	Director Incubar Colombia
	Mario Camilo Torres	Colombia	Ingeniero Civil Experto en emprendimiento (egresado Grancolombiano)
<b>Talleres de Responsabilidad Social</b>	Héctor Soto	Honduras	Experto en Políticas públicas y Buen gobierno
	Giovanny Niño,	Colombia	Asesor de Alto Gobierno
	Oscar Cifuentes	Colombia	Asesor de Políticas Públicas en el campo Sociales
	Bruce Von Eck	Sur Africa	Director de Relaciones Internacionales – Universidad del Pacífico
<b>JOB –UGC 2014</b>	Juan Atalaya	Colombia	Analista de procesos de selección – Banco de Occidente
	Maurico Lucero	Colombia	Director de la Organización England Education Colombia

Fuente: Dirección de Proyección Social  
 Consolidado Oficina de Planeación





UNIVERSIDAD  
La Gran Colombia



RESULTADO ESTRATEGIA VI  
BOLETÍN 2014  
ESTADÍSTICO





## 2.6.1. Personal administrativo

492 personas integraron la estructura administrativa, apoyando y fomentado la gestión al servicio de las funciones sustantivas de la Universidad.

Tabla 61. Total personal administrativo por unidades académicas y administrativas 2014.

Unidad académica	Directivo	Profesional	Técnico	Operativo	Aprendiz	Total
Arquitectura	1	3	2	4	0	10
Ciencias de la Educación	1	1	1	2	0	5
Ciencias Económicas y Administrativas	1	1	2	3	0	7
Contaduría Pública	1	1	2	4	0	8
Derecho	1	5	4	14	0	24
Ingeniería Civil	1	2	6	3	0	12
Postgrados y Formación Continuada	1	1	2	3	0	7
Autoevaluación y Acreditación	1	2	0	0	0	3
Admisiones, Registro y Control	2	1	3	6	0	12
Bachillerato a Distancia y Virtual	0	2	1	1	0	4
Biblioteca	1	2	10	20	0	33
Bienestar Universitario	1	3	3	0	0	7
Centro de Conciliación y Arbitraje	1	0	0	2	0	3
Centro de Atención a Egresados	0	1	0	1	0	2
Centro de Ética y Humanidades	1	1	1	0	0	3
Centro de Medios Audiovisuales	1	0	1	11	0	13
Centro Innovación y Talento	0	0	0	0	0	0
Consultorio Jurídico	1	1	1	2	0	5
Departamento de Idiomas	1	0	1	3	0	5
Dirección de Docencia	1	0	1	0	0	2
Dirección de Investigaciones	1	1	1	0	0	3
Dirección Proyección Social	1	0	1	1	0	3
Dirección Educación Virtual	0	2	0	0	0	2
Transferencia de Profesionales	0	2	1	3	0	6
Liceo Julio César García	0	2	0	0	0	2
Centro de Pastoral Universitaria	1	1	1	0	0	3
Relaciones Internacionales e Interinstitucionales	1	0	0	0	0	1
Servicio Médico y Psicológico	0	5	3	0	0	8
Vicerrectoría Académica	1	1	1	1	0	4
<b>SUBTOTAL ACADÉMICO</b>	<b>23</b>	<b>41</b>	<b>49</b>	<b>84</b>	<b>0</b>	<b>197</b>

Continúa en la siguiente página

Tabla 61. Total personal administrativo por unidades académicas y administrativas 2014.

Unidad administrativa	Directivo	Profesional	Técnico	Operativo	Aprendiz	Total
Aprendices SENA	0	0	0	0	28	28
Archivo General e Histórico	1	0	4	9	0	14
Asesoría Jurídica	1	0	1	0	0	2
Centro de Cómputo Académico	0	0	1	9	0	10
Departamento de Compras y Suministros	0	2	1	2	0	5
Control Interno y Académico	1	1	1	0	0	3
Correspondencia	0	1	1	9	0	11
Departamento de Contabilidad		5	1	2	0	9
Departamento Desarrollo Humano	1	7	1	2	0	11
Departamento Informática y Sistemas	1	5	8	3	0	17
Departamento Seguridad y Vigilancia	1	0	8	2	0	11
Departamento de Comunicaciones, Mercadeo y Publicaciones	1	1	3	2	0	7
Dirección Financiera	1	0	1	0	0	2
Campus Santa María	1	0	0	7	0	8
Fondo UNIGRAN	0	1	0	0	0	1
Gestión de Calidad	0	2	0	0	0	2
INCUBAR	1	0	0	0	0	1
Oficina de Planeación	1	3	1	0	0	5
Departamento de Planta Física	1	0	2	0	0	3
Oficina de Proyectos Especiales	2	3	1	0	0	6
Rectoría	1	1	1	1	0	4
Revisoría Fiscal	1	1	1	0	0	3
Sección Cartera	1	2	1	5	0	9
Sección Pagaduría	1	0	0	0	0	1
Sección Presupuesto	1	1	0	0	0	2
Secretaría General	1	1	2	1	0	5
Servicios Generales	2	0	10	87	0	99
Sistema de Información Administrativa	2	4	4	0	0	10
Vicerrectoría Administrativa	2	2	2	0	0	6
<b>SUBTOTAL ADMINISTRATIVO</b>	27	43	56	141	28	295
<b>TOTAL PERSONAL ACADÉMICO Y ADMINISTRATIVO</b>	50	84	105	225	28	492

Fuente: Departamento Desarrollo Humano  
 Consolidado Oficina de Planeación

Gráfica 34. Participación del personal administrativo por unidades académicas.



Tabla 62. Personal administrativo por género 2010 - 2014.

AÑO	Género		TOTAL PERSONAL
	Mujeres	Hombres	
2010	243	129	372
2011	258	138	396
2012	277	154	431
2013	279	186	465
2014	307	185	492

Fuente: Departamento Desarrollo Humano  
Consolidado Oficina de Planeación

Gráfica 35. Personal administrativo por género 2010 - 2014.

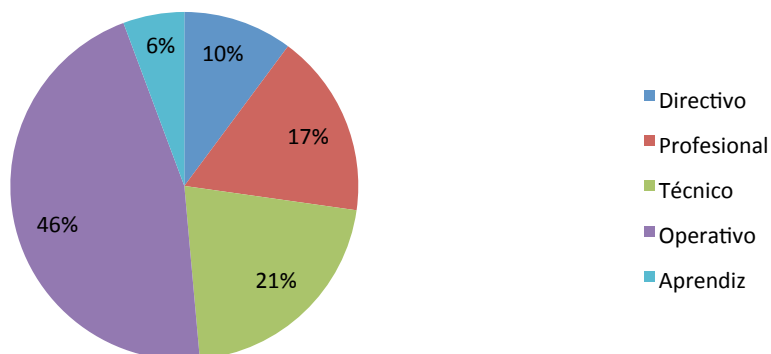
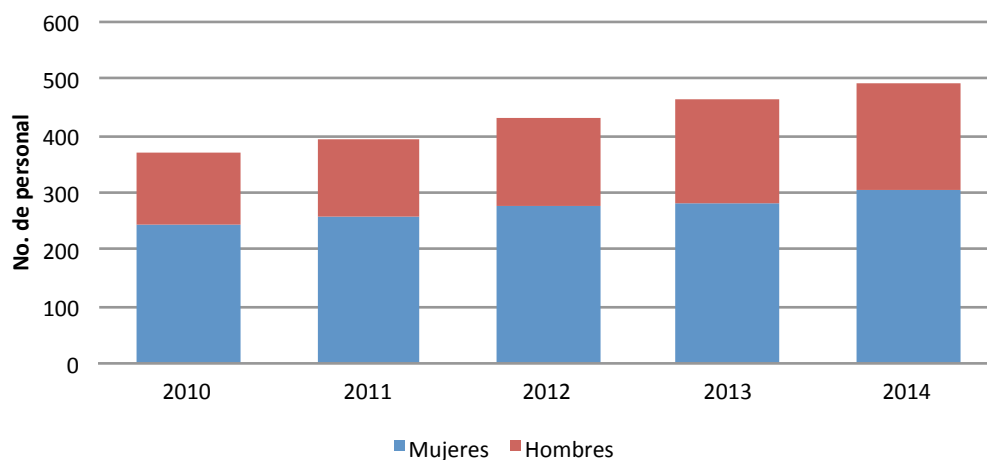

## 2.6.2. Cualificación administrativa

439 colaboradores de la universidad, fueron capacitados en temas de pertinencia del servicio, disciplinar e institucionalidad.

**Tabla 63. Capacitación personal administrativo 2014.**

Actividades - cursos	Asistentes
Diseño didáctico e instruccional para e-Learning	3
Editores FrontPage	10
Seminario terapia familiar narrativa	1
Fotografía	10
BLS/ACLS	6
Evaluación y homologación de proveedores o gestión de proveedores	1
ITIL	3
Tercer encuentro de gestión universitaria	1
Cobit 5	1
Manejo de residuos	25
Tabla de retención documental	1
Organización de fondos acumulados	1
Bibliotics	13
Seminario como seleccionar el mejor talento	1
Excelencia en el servicio	198
Desarrollo de aplicaciones móviles	1
Diseño y administración de una estructura salarial	1
Sistemas básico	28
Excel intermedio	15
Excel avanzado	15
Aspectos tributarios de nómina	4
Formación ISO 9001:2008	30
Direccionamiento estratégico	15
Seminario taller como prevenir y evitar sanciones de la UGPP	1
Impuestos	1
Modelos de aseguramiento de la calidad	1
El encuentro de rectores: innovación para el liderazgo universitario	1
El aseguramiento externo de la calidad en la educación superior	1
Tendencias de la educación superior: en el contexto para el aseguramiento de la calidad	1
Gestión interna de la calidad en las instituciones de educación superior	1
Planeación estratégica y Balanced Score Card	48
<b>TOTAL ASISTENTES</b>	<b>439</b>

Fuente: Dpto. Desarrollo Humano  
 Consolidado Oficina de Planeación





UNIVERSIDAD  
La Gran Colombia



RESULTADO ESTRATEGIA VII  
BOLETÍN 2014  
ESTADÍSTICO



## 2.7.1. Actividades de bienestar universitario

Un total de 70.477 participaciones se obtuvo de las actividades de recreación, deportes, culturales, artísticas, salud integral y permanencia y graduación para el año 2014.

Tabla 64. Total actividades de recreación y deporte 2014 (I - II).

Período	I				II			
	Participación de estudiantes							
	Electivas	Selecciones	Práctica libre	Torneos	Electivas	Selecciones	Práctica libre	Torneos
Aeróbicos	143	0	12	0	154	0	132	19
Ajedrez	108	7	3	2	105	6	67	179
Atletismo - Carrera 60 Años UGC	109	6	5	1.244	120	12	40	19
Baloncesto	117	25	9	146	132	32	454	417
Squash	0	0	0	9	0	1	0	6
Bolos	0	0	0	0	0	0	0	8
Fitness	47	0	0	0	86	0	0	0
Fútbol	90	39	42	22	150	52	136	422
Futbol Sala	119	38	14	435	120	27	50	328
Gimnasio	697	0	128	0	611	0	1.071	0
Natación	93	16	4	5	92	15	9	70
Paintball	0	0	0	0	0	0	0	110
Potencia y resistencia muscular	0	0	0	0	0	0	0	0
Rana	0	0	0	0	0	0	0	0
Taekwondo	71	28	22	3	57	18	394	132
Tejo	0	0	0	0	0	0	0	0
Tenis de campo	127	13	0	1	89	17	0	143
Tenis de mesa	90	5	28	0	90	9	339	162
Voleibol	117	33	6	137	117	31	560	319
Futbol Tenis	0	0	0	33	0	0	0	0
Otras actividades	0	33	0	1.253	0	0	155	1.908
Deporte - Postgrados	254	0	0	73	239	0	0	107
<b>Subtotal de Participación por Categoría</b>	<b>2.182</b>	<b>243</b>	<b>273</b>	<b>3.363</b>	<b>2.162</b>	<b>220</b>	<b>3.407</b>	<b>4.349</b>
<b>TOTAL PARTICIPACIÓN POR PERÍODO</b>	<b>6.061</b>				<b>10.138</b>			

Fuente Dpto. de Bienestar Universitario  
Consolidado Oficina de Planeación

Gráfica 36. Participación en actividades de promoción, recreación y deporte 2014 (I - II).





Tabla 65. Total actividades programadas de valores culturales, artísticos y lúdicos 2014 (I - II).

Año	2014					
	I			II		
	Participación de estudiantes					
Período	Electivas	Grupos representativos	Práctica libre	Electivas	Grupos representativos	Práctica libre
Artes plásticas	298	0	13	280	0	11
Danzas	242	26	69	228	37	67
Guitarra	147	10	22	144	6	30
Grupo Llanero	62	9	15	52	3	9
Grupo Andino	52	5	15	35	8	15
Orquesta	65	25	34	64	18	12
Rock - Pop	80	10	27	92	8	5
Teatro	52	19	30	79	19	3
Tuna	59	18	27	41	12	6
Vallenato	25	2	6	25	0	0
Cultura - Postgrados	218	0	0	344	0	0
Presentaciones	0	0	1.933	0	0	4.750
<b>Subtotal de Participación por Categoría</b>	1.300	124	2.191	1.384	111	4.908
<b>TOTAL PARTICIPACIÓN POR PERIODO</b>	3.615			6.403		

Fuente Dpto. de Bienestar Universitario  
Consolidado Oficina de Planeación

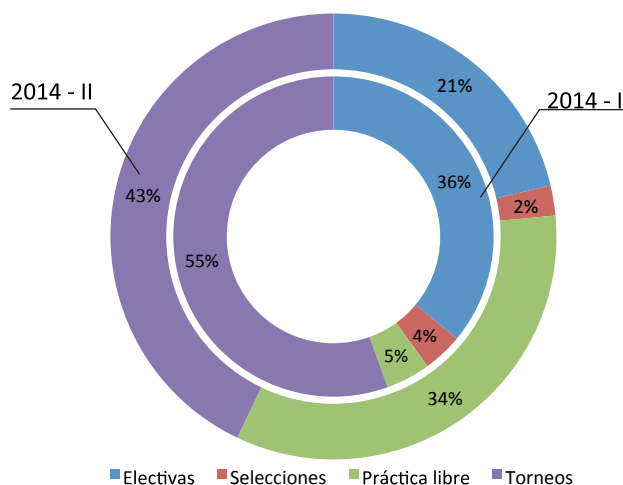
Gráfica 37. Participación en actividades programadas de valores culturales, artísticos y lúdicos 2014 (I - II).



Tabla 66. Consolidado de actividades programas de valores culturales, artísticos y lúdicos, de promoción, recreación y deporte 2014 (I- II).

Año	2014							
Período	I				II			
Actividades	Participación de estudiantes							
	Electivas	Grupos representativos /Selecciones	Práctica libre	Presentaciones internas y externas / Torneos	Electivas	Grupos representativos /Selecciones	Práctica libre	Presentaciones internas y externas / Torneos
Cultura, artísticos y lúdicos	1.300	124	258	1.933	1.384	111	158	4.750
Promoción, recreación y deporte	2.182	243	273	3.363	2.162	220	3.407	4.349
<b>Subtotal de Participación por Categoría</b>	3.482	367	531	5.296	3.546	331	3.565	9.099
<b>TOTAL PARTICIPACIÓN POR PERIODO</b>	9.676				16.541			

Fuente Departamento de Bienestar Universitario  
Cálculos y consolidado Oficina de Planeación

Gráfica 38. Actividades en programas culturales, artísticos y lúdicos, de promoción, recreación y deporte 2014 (I- II).

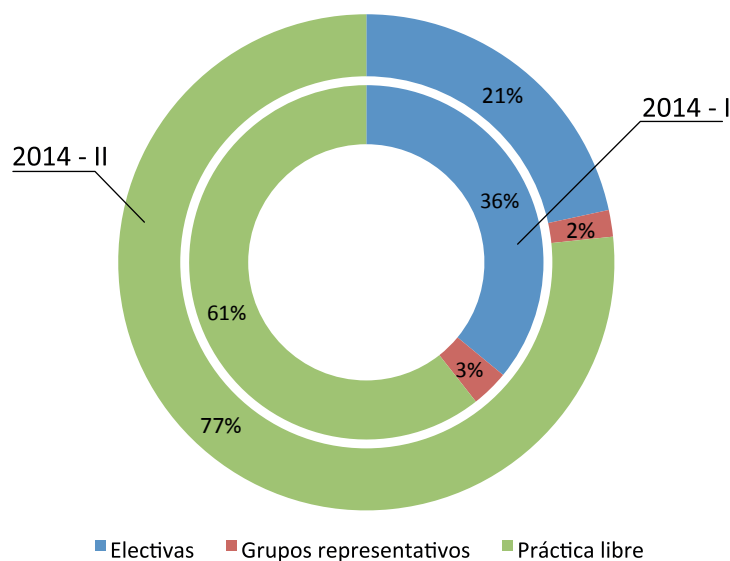

Tabla 67. Total servicios prestados por el programa de Atención en Salud Integral 2014.

Actividades		2014	
		I	II
<b>Servicio médico</b>	Consulta	4.071	3.745
	Servicio de enfermería	2.215	1.797
	Semana de la salud	11.466	11.855
	Campañas	2.199	1.407
	Subtotal por periodo	19.951	18.804
	<b>Subtotal servicio medico</b>	38.755	
<b>Servicio psicológico</b>	Consulta	150	113
	Talleres y entrevistas	411	627
	Campañas	493	605
	Bienvenida padres	87	113
	Otros Servicios	405	0
	Subtotal por periodo	1.546	1.458
<b>Subtotal Servicio psicológico</b>	3.004		
<b>Servicio Permanencia</b>	Consulta y orientación vocacional	45	61
	Talleres, campañas y capacitaciones	317	360
	Seguimiento al estudiante	56	672
	Red de apoyo laboral	0	948
	Apoyo al estudiante inmigrante	0	42
	Subtotal por periodo	418	2.083
<b>Subtotal Servicio Permanencia</b>	2.501		
<b>TOTAL</b>	44.260		

Fuente Dpto. de Bienestar Universitario  
 Consolidado Oficina de Planeación

Tabla 68. Actividades de salud ocupacional 2014 (I - II).

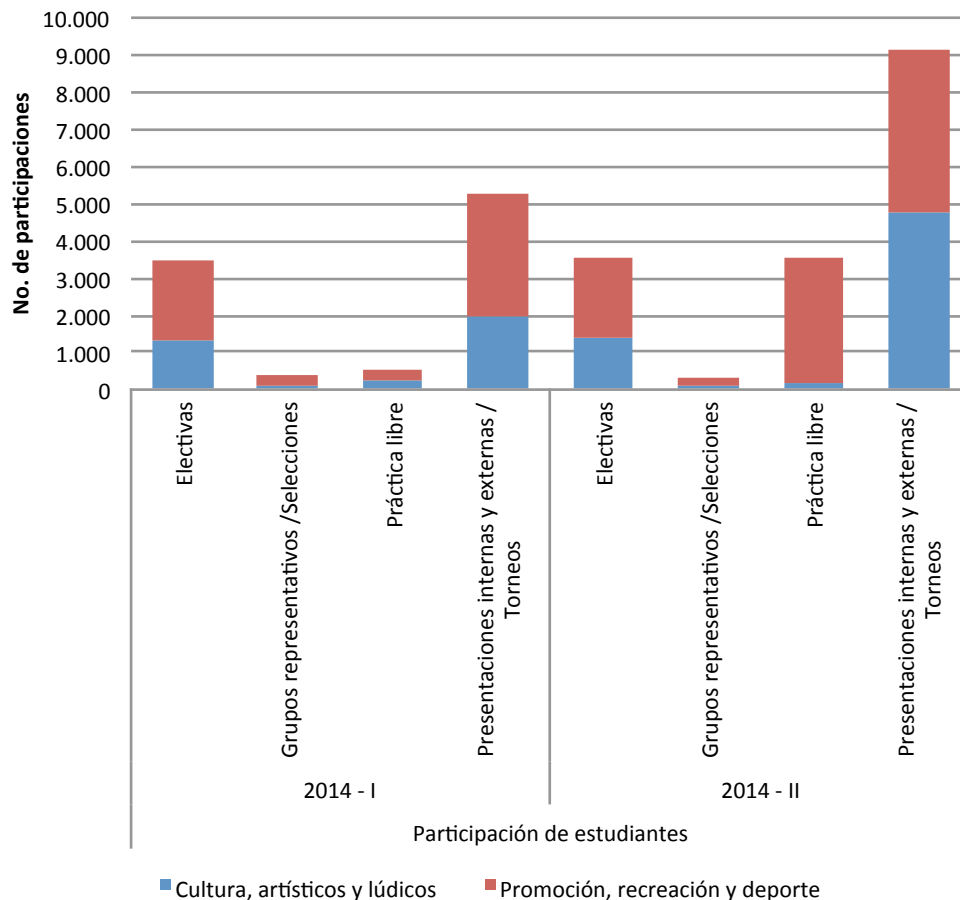
Actividades generales	2014			
	I		II	
	Número de actividades	Participantes	Número de actividades	Participantes
<b>Capacitación</b>	22	708	27	945
<b>Campañas</b>	4	1.578	6	1.199
<b>TOTAL</b>	26	2.286	33	2.144

Fuente: Departamento de Desarrollo Humano  
 Consolidado Oficina de Planeación

Gráfica 39. Actividades de salud ocupacional 2014 (I - II).



Tabla 69. Participación de la comunidad educativa, cobertura en servicios y actividades de bienestar universitario por facultad y otras unidades académicas 2014 - I.

Año / período	2014 - I							
	Participaciones de la comunidad educativa							
Facultad y otras unidades académicas	Promoción, recreación y deporte	Valores culturales, artísticos y lúdicos	Servicio médico	Servicio psicológico	Refención y deserción estudiantil	Número de participaciones	Total población por programa	Indicador
Arquitectura	860	301	1.773	115	8	3.057	1.607	1,9
Ciencias de la Educación	618	903	1.893	197	75	3.686	1.746	2,11
Ciencias Económicas y Administrativas	406	200	832	57	34	1.529	791	1,93
Contaduría Pública	1.187	888	590	28	14	2.707	846	3,2
Derecho	1.679	962	4.672	246	221	7.780	5.299	1,47
Ingeniería Civil	914	121	6.078	324	60	7.497	2.003	3,74
Postgrados y Formación Continuada	264	225	51	215	0	755	853	0,89
Funcionarios	210	216	3.073	188	5	3.692	492	7,5
Docentes	135	208	654	170	1	1.168	804	1,45
Liceo	21	0	152	0	0	173	261	0,66
Familiares	6	0	0	0	0	6	0	*
Sin establecer facultad	28	15	183	6	0	232	0	*
<b>TOTAL</b>	<b>6.328</b>	<b>4.039</b>	<b>19.951</b>	<b>1.546</b>	<b>418</b>	<b>32.282</b>	<b>14.702</b>	<b>2,2</b>

Indicador: participación total / total población por programa (Número de servicios por persona)

\* No se calcula el porcentaje de participación por cuanto no se tiene la población total respectiva

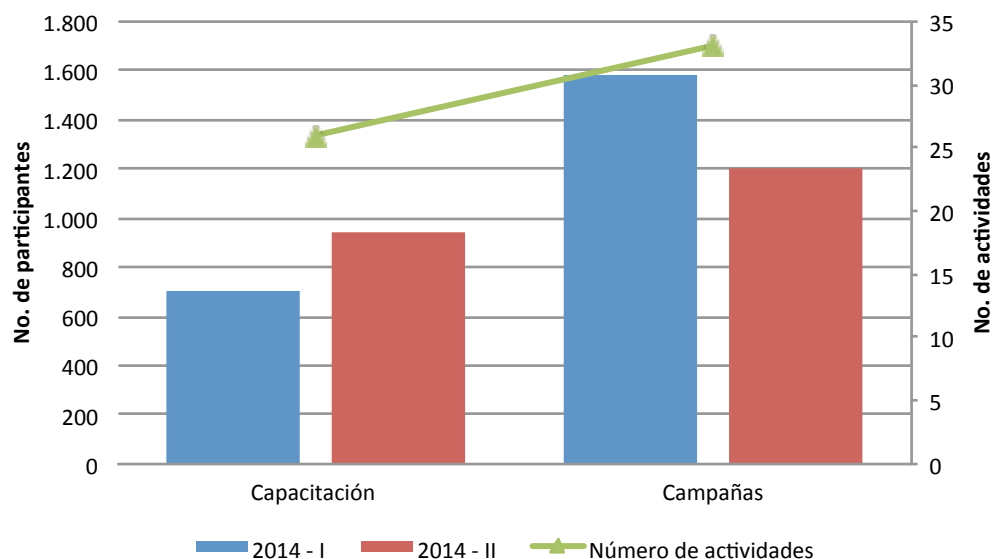
Fuente: Departamento de Bienestar Universitario

Consolidado y cálculos Oficina de Planeación

Gráfica 40. Participación de la comunidad educativa, cobertura en servicios y actividades de bienestar universitario por facultad y otras unidades académicas 2014 - I.



Tabla 70. Participación de la comunidad educativa, cobertura en servicios y actividades de bienestar universitario por facultad y otras unidades académicas 2014 - II.

Año / período	2014 - II							
	Participaciones de la comunidad educativa						Número de participaciones	Total población por programa
Facultad y otras unidades académicas	Promoción, recreación y deporte	Valores culturales, artísticos y lúdicos	Servicio médico	Servicio psicológico	Retención y deserción estudiantil			
Arquitectura	1128	612	2.251	148	180	4.319	1.682	2,57
Ciencias de la Educación	755	611	1.356	77	118	2.917	1.781	1,64
Ciencias Económicas y Administrativas	647	252	695	91	467	2.152	741	2,9
Contaduría Pública	527	252	499	17	43	1.338	802	1,67
Derecho	3.908	2234	4.258	330	632	11.362	4.985	2,28
Ingeniería Civil	2487	709	5.873	597	617	10.283	2.020	5,09
Postgrados y Formación Continuada	373	359	60	11	2	805	414	1,94
Funcionarios	425	1255	2.510	112	11	4.313	492	8,77
Docentes	244	113	546	13	7	923	812	1,14
Liceo	3	0	128	2	0	133	261	0,51
Familiares	0	0	0	0	0	0	0	*
Sin establecer facultad	64	6	628	60	6	764	0	*
<b>TOTAL</b>	10.561	6.403	18.804	1.458	2083	39.309	13.990	2,81

Indicador: participación total / total población por programa (Número de servicios por persona)

\* No se calcula el porcentaje de participación por cuanto no se tiene la población total respectiva

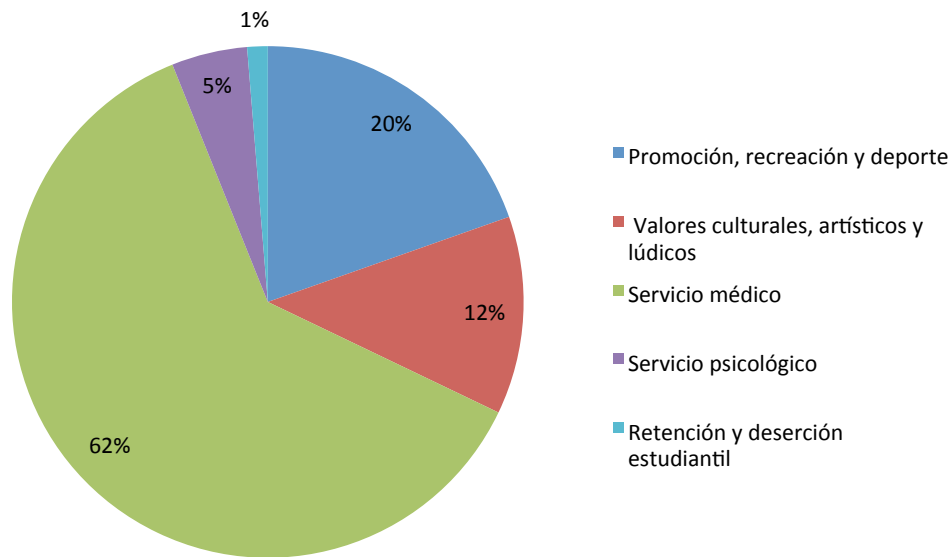
Fuente: Departamento de Bienestar Universitario

Consolidado y cálculos Oficina de Planeación

Gráfica 41. Participación de la comunidad educativa, cobertura en servicios y actividades de bienestar universitario por facultad y otras unidades académicas 2014 - II.

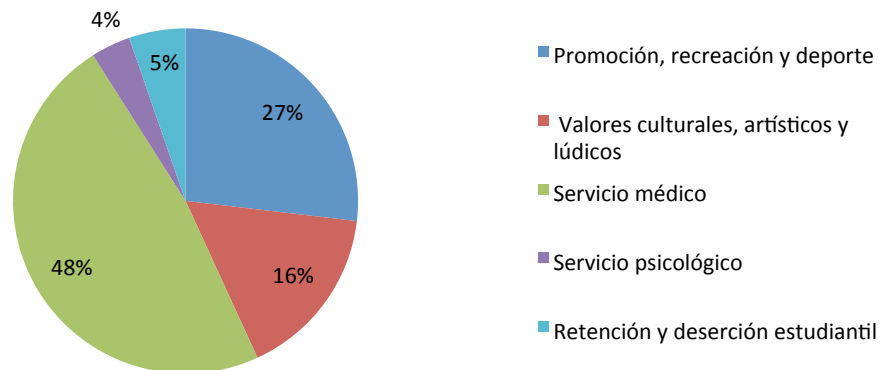

### 2.7.2. Actividades de Centro de Ética y Humanidades

El Centro de Ética y Humanidades realizó durante el año 2014, 103 actividades con un total de 13.821 participaciones, de las cuales el 69% se dio en salidas de proyección social.

Tabla 71. Centro de Ética y Humanidades 2014.

Actividades	Cantidad de actividades	Total participantes
Fogón de oración	1	480
Salidas proyección social	57	9.547
Cursos Virtuales profesoriales y en filosofía institucional	5	529
Jornadas de formación Ética	40	3.265
<b>TOTAL</b>	<b>103</b>	<b>13.821</b>

Fuente Centro de Ética y Humanidades  
Consolidado Oficina de Planeación

Gráfica 42. Participación en actividades del Centro de Ética y Humanidades 2014.

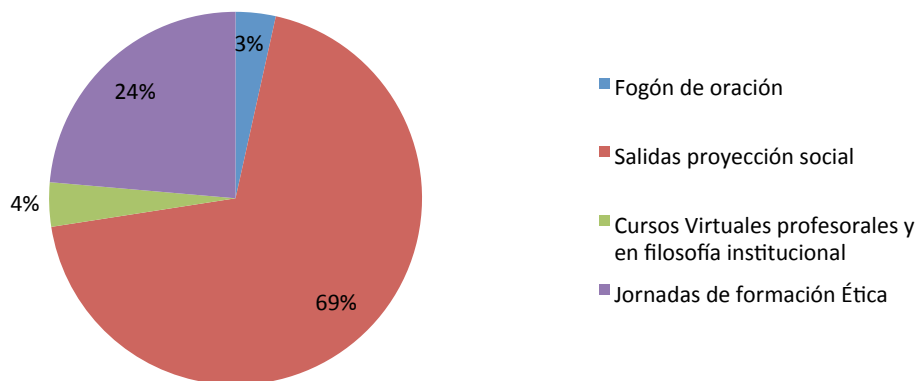

### 2.7.3. Actividades de pastoral universitario

6.484 participaciones fue el resultado de las 395 actividades desarrolladas desde el Centro de Pastoral Universitaria en el año 2014. Aquí sus resultados.

Tabla 72. Centro Pastoral Universitaria 2014.

Actividades	Cantidad de actividades	Total participantes o beneficiados
Convivencias	40	1.318
Encuentro de Entusiasmo y Hermandad Laboral	1	260
Participación representación en Escuelas de Líderes	7	19
Eucaristías*	320	*
Misiones	2	29
Obras sociales	3	3.300
Retiros, encuentros vocacionales y conciertos musicales espirituales	4	1.157
Participación representación en encuentros, seminarios o retiros internacionales	1	7
Preparación y recepción de sacramentos (bautismos primeras comuniones y confirmaciones)	1	6
Talleres de liderazgo	16	388
<b>TOTAL</b>	<b>395</b>	<b>6.484</b>

\* No se tiene listados de asistentes a cada eucaristía

Fuente: Centro de Pastoral Universitaria

Consolidado Oficina de Planeación

### 2.7.4. Becas y financiación

Durante el año 2014, se apoyó por medio de la institución y entidades financieras externas a 7.976 estudiantes, incrementándose el número que en el año 2010 era de tan solo 6.631 estudiantes.

Tabla 73. Número de estudiantes pregrado y postgrado con apoyo financiero del 2010 - 2014.

Año	Universidad				Entidades Financieras				TOTAL
	Créditos directos	Créditos ICETEX	Credichecke	Libranzas	Fincomercio	Helm Bank	Banco de Bogotá	Pichincha	
2010	659	1.411	307	61	1.711	941	511	1.030	6.631
2011	710	1506	287	57	1896	803	151	1482	6.892
2012	738	1870	381	63	1857	749	205	1765	7.628
2013	431	2300	438	69	1914	631	364	2040	8.187
2014	203	2439	233	115	1685	698	433	2170	7.976

Fuente: Dirección Financiera – Sección de Cartera

Consolidado Oficina de Planeación



Gráfica 43. Número de estudiantes pregrado y postgrado con apoyo financiero del 2010 - 2014.



Tabla 74. Financiación para estudiantes de pregrado y postgrado 2014.

Facultad	Tipo de financiación							
	Directos con la Universidad		ICETEX		Credichecke		Libranzas	
	No. de estudiantes	Valor concedido	No. de estudiantes	Valor concedido	No. de estudiantes	Valor concedido	No. de estudiantes	Valor concedido
ARQUITECTURA	23	\$ 60.127.387	439	\$ 677.948.207	39	\$ 123.149.831	5	\$ 4.760.640
CIENCIAS DE LA EDUCACIÓN	15	\$ 22.880.406	171	\$ 230.748.210	13	\$ 19.602.978	12	\$ 15.220.360
CIENCIAS ECONÓMICAS Y ADMINISTRATIVAS	10	\$ 25.752.260	92	\$ 210.642.850	7	\$ 13.996.910	14	\$ 39.388.000
CONTADURÍA PÚBLICA	8	\$ 21.550.000	217	\$ 558.224.411	11	\$ 27.386.790	5	\$ 13.299.000
DERECHO	105	\$ 276.156.296	1.000	\$ 2.334.511.245	108	\$ 301.976.375	14	\$ 14.907.089
INGENIERÍA CIVIL	25	\$ 74.807.630	474	\$ 1.288.444.664	33	\$ 84.710.859	4	\$ 8.255.360
POSTGRADOS	17	\$ 64.475.398	46	\$ 195.458.400	22	\$ 81.297.202	61	\$ 148.227.923
<b>TOTALES</b>	<b>203</b>	<b>\$ 545.749.377</b>	<b>2.439</b>	<b>\$ 5.495.977.987</b>	<b>233</b>	<b>\$ 652.120.945</b>	<b>115</b>	<b>\$ 244.058.372</b>

Fuente: Dirección Financiera – Sección de Cartera Consolidado Oficina de Planeación

Gráfica 44. Financiación para estudiantes de pregrado y postgrado 2014.

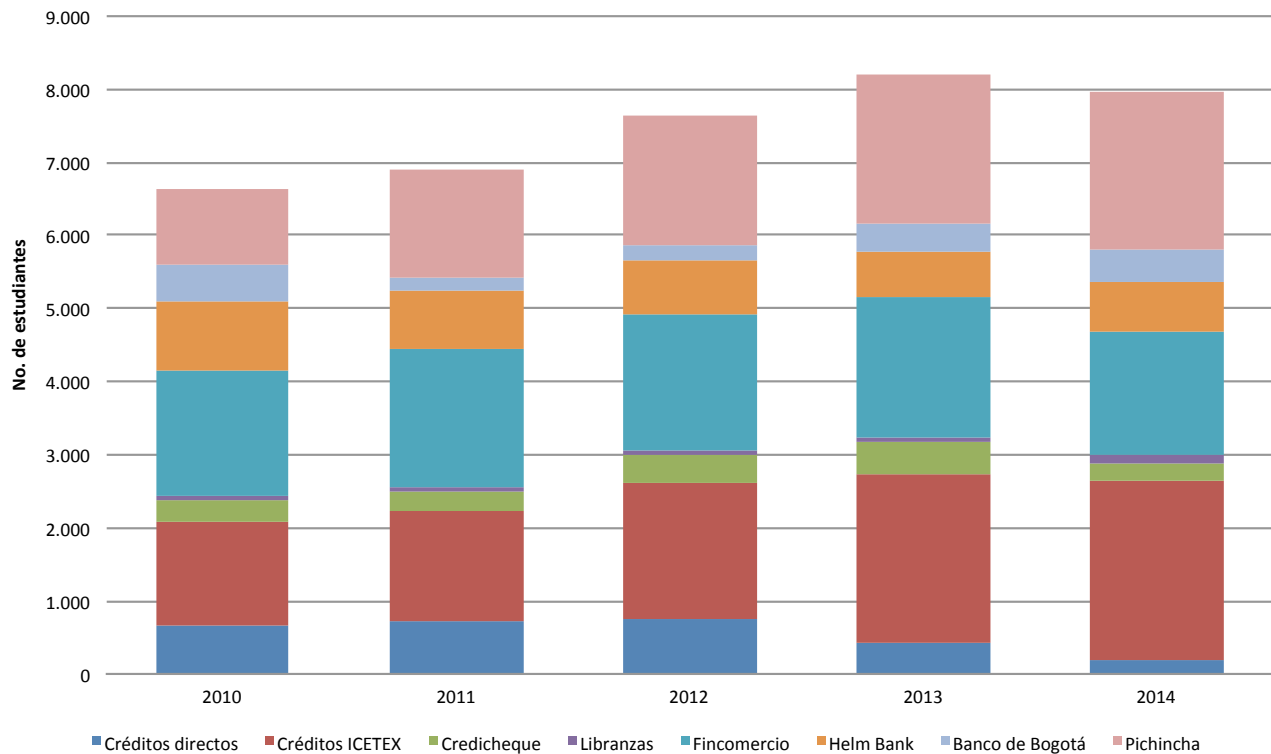

Tabla 75. Becas y auxilios universitarios por facultad aprobados por Comité de Becas 2014.

Año / período	Beneficiario	Cantidades	Facultad / programa							Totales
			Arquitectura	Ciencias de la Educación	Ciencias Económicas y Administrativas		Contaduría Pública	Derecho	Ingeniería Civil	
					Administración	Economía				
2014 - I	Empleados	Estudiantes	0	1	1	0	1	7	0	10
		Valor	\$ -	\$ 1.512.000	\$ 2.820.000	\$ -	\$ 2.957.000	\$ 18.269.000	\$ -	\$ 25.558.000
	Familiares del fundador, hijos de plenarios principales e hijos de empleados	Estudiantes	4	5	4	0	2	8	3	26
		Valor	\$ 12.704.000	\$ 7.536.000	\$ 11.120.000	\$ -	\$ 5.900.000	\$ 21.138.000	\$ 9.698.000	\$ 68.096.000
	Generales	Estudiantes	16	18	4	2	8	48	17	113
		Valor	\$ 25.428.000	\$ 13.560.000	\$ 5.640.000	\$ 2.313.000	\$ 11.793.000	\$ 62.237.500	\$ 26.522.500	\$ 147.494.000
<b>TOTAL ESTUDIANTES PERÍODO</b>		20	24	9	2	11	63	20	149	
<b>TOTAL VALORES</b>			\$ 38.132.000	\$ 22.608.000	\$ 19.580.000	\$ 2.313.000	\$ 20.650.000	\$ 101.644.500	\$ 36.220.500	\$ 241.148.000
2014 - II	Empleados	Estudiantes	1	1	1	0	1	2	0	6
		Valor	\$ 1.573.000	\$ 1.512.000	\$ 2.820.000	\$ -	\$ 2.957.000	\$ 5.322.000	\$ -	\$ 14.184.000
	Familiares del fundador, hijos de plenarios principales e hijos de empleados	Estudiantes	3	6	2	0	2	9	3	25
		Valor	\$ 9.404.000	\$ 9.040.000	\$ 5.640.000	\$ -	\$ 5.914.000	\$ 23.955.000	\$ 9.698.000	\$ 63.651.000
	Generales	Estudiantes	10	16	8	1	11	45	15	106
		Valor	\$ 15.769.000	\$ 12.788.000	\$ 6.939.000	\$ 1.156.500	\$ 16.235.500	\$ 59.934.500	\$ 24.228.000	\$ 137.050.500
<b>TOTAL ESTUDIANTES PERÍODO</b>		14	23	11	1	14	56	18	137	
<b>TOTAL VALORES</b>			\$ 26.746.000	\$ 23.340.000	\$ 15.399.000	\$ 1.156.500	\$ 25.106.500	\$ 89.211.500	\$ 33.926.000	\$ 214.885.500

Fuente: Departamento de Bienestar Universitario  
 Consolidado Oficina de Planeación

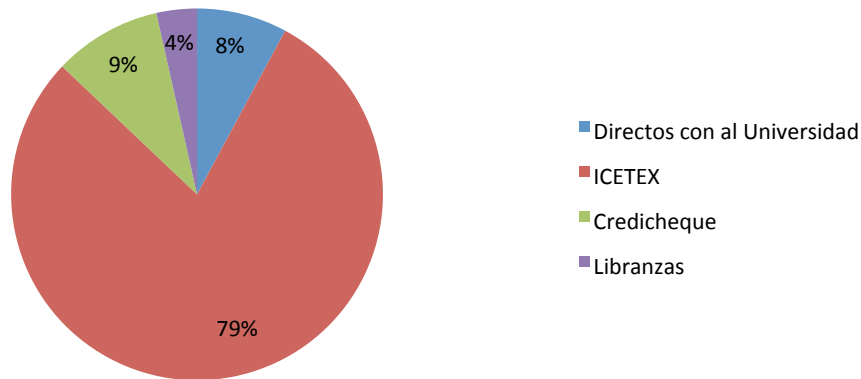

UNIVERSIDAD  
La Gran Colombia



24

25



UNIVERSIDAD  
La Gran Colombia

@ulagrancolombia

MÁS DE MEDIO SIGLO FORMANDO EN VALORES

LaUGCBogota

Bienvenidos a Universidad La Gran Colombia  
Control de Calidad - www.cbm.com.ar



RESULTADO ESTRATEGIA VIII  
BOLETÍN 2014  
ESTADÍSTICO



## 2.8.1. Cursos de apoyo virtual

Los adelantos tecnológicos permiten la aplicación de las nuevas tecnologías en los procesos, por esto en el año 2014, 104 programas o cursos virtuales fueron impartidos a 5123 personas de la comunidad Grancolombiana y 159 cursos se apoyaron por este medio, logrando un total de 60.150 participaciones.

Tabla 76. Apoyo virtual a los programas presenciales 2014.

Programas o cursos ofrecidos	No. Capacitados
Animación de proyectos	22
Administración de la Producción	3
Examen unificado pensamiento económico	35
Examen unificado núcleo temático	48
Examen unificado macroeconomía	36
Examen unificado investigación de operaciones	53
Examen unificado gerencia de la calidad	39
Examen unificado comportamiento organizacional	45
Examen unificado administración de la producción	51
Seminario de grado	61
Mercadeo	1
Responsabilidad Social Empresarial	2
RCPA II-2014 Noviembre	60
Proceso administrativo	1
Práctica Empresarial	2
Investigación de Mercados	31
Finanzas Internacionales Énfasis	2
Calidad	2
Desarrollo y capacidades humanas	3
Desarrollo y filosofía política	2
Desarrollo y filosofía política	2
Economía internacional	3
Economía empresa e instituciones solidarias	3
Estadística I	2
Estadística II	2
Gerencia de Calidad	3
Gestión ambiental	1
Indicadores de Progreso Social y Calidad de Vida	3
Matemáticas financieras	13
Microeconomía	5
Pensamiento Económico	2
Planificación económica	3
Análisis y bienestar económico	2
Calculo I	3
Calculo II	3
PRODUCCION	3
Tutoría proyecto integrador	36
Seminario de grado 2014	102
Seguimiento tutorías virtuales	
Auditoría de sistemas II-2014	68

Continúa en la siguiente página



Tabla 76. Apoyo virtual a los programas presenciales 2014.

Programas o cursos ofrecidos	No. Capacitados
Base de datos avanzados II-2014	341
Consultorio IV II-2014	74
Excel financiero II-2014	20
Excel financiero para no financieros II-2014	32
RCPA Excel	16
RCPA Access II-2014	40
RCPA diseño página Web II-2014	28
RCPA Word II-2014	32
Sistema de información exógena II-2014	48
Software contable II-2014	36
Advanced English	32
Breakthrouh English 2014	11
Epistemología II 2014	10
Fundamentos de matemáticas y teorías de conjuntos 2014 /	14
Historia Medieval 2014	27
Historia Antigua 2-2014	13
Historiografía 2014 /	28
Husserl – Heidegger 2014	13
Introducción a la Literatura 2014	17
Literatura Colombiana I 2014	36
Literatura Colombiana II 2014	34
Maratón en matemáticas 2-2014	307
Oral and Written Skills	63
Phonetics and Phonology 2014	75
Popper - Foucault 2014	15
Pre-intermediate English 2014	40
Sala de Profesores Virtual	20
Upper-intermediate English 2014	64
Introducción a la Lingüística 2014	14
Arquitectura pre-hispánica	24
Costos y presupuesto	72
Creación de módulos virtuales para la enseñanza	23
Estructuras básicas	69
Estructuras complejas	20
Instalaciones especiales	46
Normas constructivas	26
Planimetría y técnicas mixtas	30
Procesos e instalaciones	120
Programación y licitaciones	81
Proyecto integral local	10
RCPA nivel 4	41
RCPA niveles 1, 2 Y 3	42
SENA I - Procesos Constructivos	48
VIII Congreso Ecociudades	105
Vivienda básica	5
Examen para homologación 2 seminario internacional en construcciones arquitectónicas	126
Concretos y morteros	29
Algoritmia	284

Continúa en la siguiente página

Tabla 76. Apoyo virtual a los programas presenciales 2014.

Programas o cursos ofrecidos	No. Capacitados
Ecología y Teoría Ambiental	27
Economía para ingenieros	37
Estadística	63
Física fundamental	25
Fundamentos de biología	59
Hidrología aplicada	3
Informática	172
Medio ambiente	3
Precalculo	33
Prueba diagnóstica competencias comunicativas	117
Prueba diagnóstica física	117
Prueba diagnóstica Precalculo	120
RCPA informática	64
Teoría general de sistemas	190
Curso profesoral Grancolombianidad 1	38
Curso profesoral Grancolombianidad 2	5
<b>TOTAL</b>	<b>5123</b>

Fuente: Unidad de Educación Virtual

Consolidado Oficina de Planeación

Tabla 77. Cursos de apoyo virtual a las clases presenciales - Evaluaciones, tutorías y / o material complementario 2014.

Facultad o dependencia	Cantidad	Número de estudiantes	Nombre del curso
Arquitectura	27	22	Animación de proyectos I-2015 g11
		24	Arquitectura pre-hispánica g1
		42	Costos y presupuesto g12
		30	Costos y presupuestos I-2015 g2
		23	Creación de módulos virtuales para la enseñanza I-2015
		23	Estructuras básicas g11
		46	Estructuras básicas I-2015
		20	Estructuras complejas I-2015 g1
		46	Instalaciones especiales g03 - g13
		26	Normas constructivas I-2015
		30	Planimetría y técnicas mixtas I-2015
		39	Procesos e instalaciones g12
		37	Procesos e instalaciones g12
		23	Procesos e instalaciones I-2015 g1 / g3
		21	Procesos e instalaciones I-2015
		23	Programación y licitaciones I-2015 g12
		21	Programación y licitaciones g02
		37	Programación y licitaciones I-2015 g4 / g14
		10	Proyecto integral local I-2015 g4
		41	RCPA nivel 4
		42	RCPA niveles 1, 2 y 3
		25	Sena i - procesos constructivos I-2015
		23	Sena I - procesos constructivos I-2015
		105	VIII congreso Ecociudades I-2015
		5	Vivienda básica I-2015 g1
		126	Examen para homologación 2 seminario internacional en construcciones arquitectónicas
		29	Concretos y morteros I-2015 g1

Continúa en la siguiente página



Tabla 77. Cursos de apoyo virtual a las clases presenciales - Evaluaciones, tutorías y / o material complementario 2014.

Facultad o dependencia	Cantidad	Número de estudiantes	Nombre del curso
Ciencias Económicas y Administrativas	34	3	Administración de la producción
		35	Examen unificado pensamiento económico
		48	Examen unificado núcleo temático
		36	Examen unificado macroeconomía
		53	Examen unificado investigación de operaciones
		39	Examen unificado gerencia de la calidad
		45	Examen unificado comportamiento organizacional
		51	Examen unificado administración de la producción
		61	Seminario de grado
		1	Mercadeo
		2	Responsabilidad social empresarial
		60	Rcpa II-2014 noviembre
		1	Proceso administrativo
		2	Práctica empresarial
		31	Investigación de mercados
		2	Finanzas internacionales énfasis
		2	Calidad
		3	Desarrollo y capacidades humanas
		2	Desarrollo y filosofía política
		2	Desarrollo y filosofía política
		3	Economía internacional
		3	Economía empresa e instituciones solidarias
		2	Estadística I
		2	Estadística II
		3	Gerencia de calidad
		1	Gestión ambiental
		3	Indicadores de progreso social y calidad de vida
		13	Matemáticas financieras
		5	Microeconomía
		2	Pensamiento económico
		2	Análisis y bienestar económico
		3	Cálculo I
		3	cálculo II
		3	Producción
Contaduría Pública	11	68	Auditoria de sistemas II-2014
		341	Base de datos avanzados II-2014
		74	Consultorio iv II-2014
		20	Excel financiero II-2014
		32	Excel financiero para no financieros II-2014
		16	RCPA Excel
		40	RCPA Access II-2014
		28	RCPA diseño pagina web II-2014
		32	RCPA Word II-2014
		48	Sistema de información exógena II-2014
36	Software contable II-2014		

Continúa en la siguiente página

Tabla 77. Cursos de apoyo virtual a las clases presenciales - Evaluaciones, tutorías y / o material complementario 2014.

Facultad o dependencia	Cantidad	Número de estudiantes	Nombre del curso
Derecho (Exámenes unificados)	50	1036	Unificados virtuales hacienda pública y derecho tributario
		1060	Unificados virtuales - tercer semestre - teoría general del proceso y procesal civil general
		524	Unificados virtuales - tercer semestre - teoría general de la obligación
		980	Unificados virtuales - tercer semestre - obligaciones civiles y comerciales
		1016	Unificados virtuales - tercer semestre - derecho de familia
		1262	Unificados virtuales - tercer semestre - antropología
		536	Unificados virtuales - sexto semestre - teoría del delito
		620	Unificados virtuales - sexto semestre - sociología jurídica
		1680	Unificados virtuales - sexto semestre - familia y bioética
		826	Unificados virtuales - sexto semestre - de los delitos en particular
		368	Unificados virtuales - sexto semestre - criminalística
		1080	Unificados virtuales - séptimo semestre - jurisprudencia y doctrina constitucional
		1046	Unificados virtuales - séptimo semestre - derecho internacional público
		1923	Unificados virtuales - séptimo semestre - derecho administrativo general y colombiano
		1753	Unificados virtuales - séptimo semestre - cultura solidaria
		625	Examen contratación estatal
		1017	Unificados virtuales - segundo semestre - sociología jurídica
		1764	Unificados virtuales - segundo semestre - humanismo cristiano
		840	Unificados virtuales - segundo semestre - filosofía del derecho
		894	Unificados virtuales - segundo semestre - constitucional colombiano
		926	Unificados virtuales - segundo semestre - comercial general
		1023	Unificados virtuales - segundo semestre - bienes
		715	Unificados virtuales - quinto semestre - teoría general de la prueba
		1468	Unificados virtuales - quinto semestre - seguridad social
		1102	Unificados virtuales - quinto semestre - mecanismos alternativos de solución de conflictos
		1324	Unificados virtuales - quinto semestre - mecanismos alternativos de solución de conflictos
		897	Unificados virtuales - quinto semestre - laboral colectivo
		1864	Unificados virtuales - quinto semestre - ética general
		1118	Unificados virtuales - quinto semestre - análisis jurisprudencial
		1476	Unificados virtuales - primer semestre - teoría del estado y la constitución
		1268	Unificados virtuales - primer semestre - penal general
		1245	Unificados virtuales - primer semestre - introducción al derecho
		1365	Unificados virtuales - primer semestre - historia de las ideas políticas
		2165	Unificados virtuales - primer semestre - gran colombianidad
		1356	Unificados virtuales - primer semestre - derecho romano
		2201	Unificados virtuales - primer semestre - constitución política y democracia
		1245	Unificados virtuales - primer semestre - civil general y personas
		974	Unificados virtuales - octavo semestre - procesal administrativo
		974	Unificados virtuales - octavo semestre - derecho internacional privado
		1843	Unificados virtuales - octavo semestre - contexto nacional y global
		751	Unificados virtuales - cuarto semestre - sucesiones
		674	Unificados virtuales - cuarto semestre - sucesiones
		1546	Unificados virtuales - cuarto semestre - sociedades
36	Tutoría proyecto integrador		
102	Seminario de grado 2014		
591	Seguimiento tutorías virtuales		
845	Unificados virtuales - cuarto semestre - laboral individual		
1984	Unificados virtuales - cuarto semestre - axiología		
987	Unificados virtuales - octavo semestre - contratación internacional		
844	Unificados virtuales - cuarto semestre - contratos civiles y comerciales		

Continúa en la siguiente página

**Tabla 77. Cursos de apoyo virtual a las clases presenciales - Evaluaciones, tutorías y / o material complementario 2014.**

Facultad o dependencia	Cantidad	Número de estudiantes	Nombre del curso
Ingeniería Civil	16	284	Algoritmia - 115
		27	Ecología y teoría ambiental I-2015
		37	Economía para ingenieros
		63	Estadística I-2015
		25	Física fundamental I 2015
		56	Fundamentos de biología I-2015
		3	Fundamentos de biología g11/g12/g15
		3	Hidrología aplicada
		172	Informática - 115
		3	Medio ambiente g84/g87
		33	Precalculo I-2015
		117	Prueba diagnóstica competencias comunicativas I-2015
		117	Prueba diagnóstica física I-2015
		120	Prueba diagnóstica Precalculo I-2015
		64	RCPA informática I-2015
		190	Teoría general de sistemas I- 2015
Ciencias de la Educación	19	32	Advanced english
		11	Breakthrough english 2014
		10	Epistemología II 2014
		14	Fundamentos de matemáticas y teorías de conjuntos 2014 /
		27	Historia medieval 2014
		13	Historia antigua 2-2014
		28	Historiografía 2014 /
		13	Husserl - heidegger 2014
		17	Introducción a la literatura 2014
		36	Literatura colombiana I 2014
		34	Literatura colombiana II 2014
		307	Maratón en matemáticas 2-2014
		63	Oral and written skills
		75	Phonetics and Phonology 2014
		15	Popper - Foucault 2014
		40	Pre-intermediate english 2014
		20	Sala de profesores virtual
64	Upper-Intermediate English 2014		
14	Introducción a la lingüística 2014		
Centro de Ética y Humanidades	2	38	Curso profesoral Grancolombianidad 1
		5	Curso profesoral Grancolombianidad 2
<b>TOTAL</b>	<b>159</b>	<b>60150</b>	

Fuente: Unidad de Educación Virtual  
 Consolidado Oficina de Planeación

### 2.8.2. Salas de internet y computo

Las salas de cómputo disponen un espacio para la navegación en internet y el trabajo libre para el desarrollo de actividades de los estudiantes. En el año 2014, se tuvo la disposición de 20.712 horas en las 8 salas que se especifican a continuación.

**Tabla 78. Uso en horas de las salas de internet y trabajo libre 2010 - 2014.**

año	Bloque C						Bloque IG	
	11	13	16	17	18	19	20	28
<b>2010</b>	3.481	3.503	3.206	0	3.558	1.469	3.602	1.410
<b>2011</b>	4.050	4.050	4.050	4.050	1.665	1.110	1.110	4.050
<b>2012</b>	4.155	4.155	4.155	4.155	1.290	765	765	4.155
<b>2013</b>	4.065	4.065	4.065	4.065	2.168	813	1.626	4.065
<b>2014</b>	4.125	4.125	4.125	4.125	1.990	1.081	1.141	0

(El uso está dado en horas)

Fuente: Dirección de Infraestructura Tecnológica  
 Consolidado Oficina de Planeación

Gráfica 45. Uso de las salas de internet y trabajo libre 2010 - 2014.



Tabla 79. Otros servicios prestados en la sala de cómputo 2010 - 2014.

Descripción servicios	2010	2011	2012	2013	2014
Plotter estudiantes	2.852	4.178	3.983	3.797	3.259
Plotter administrativos	964	798	929	1.027	901

Fuente: Dirección de Infraestructura Tecnológica  
Consolidado Oficina de Planeación

Gráfica 46. Otros servicios prestados en la sala de cómputo 2010 - 2014.

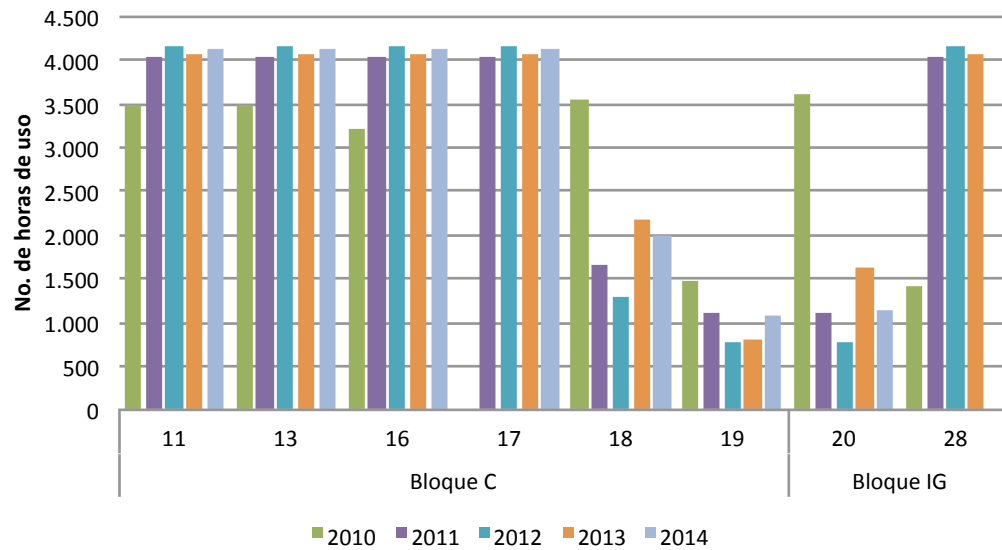
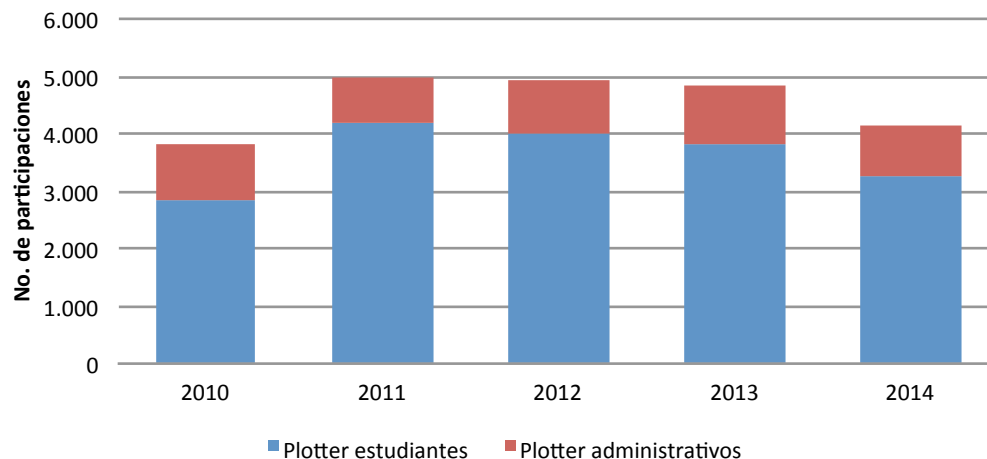

### 2.8.3. Computadores

La Universidad La Gran Colombia contó con un total de 1.964 computadores para el desarrollo de las actividades específicas durante 2014, de los cuales el 57% se destinaron para los estudiantes.

Tabla 80. Número de computadores por servicio 2010 - 2014.

Servicio	Número de computadores				
	2010	2011	2012	2013	2014
Estudiantes	720	745	755	1.121	1.121
Docentes	271	350	271	299	299
Administrativos	536	642	652	540	544
<b>TOTAL COMPUTADORES</b>	1.527	1.737	1.678	1.960	1.964

Fuente: Dirección de Infraestructura Tecnológica  
Consolidado Oficina de Planeación

Gráfica 47. Participación de computadores por servicio 2014.

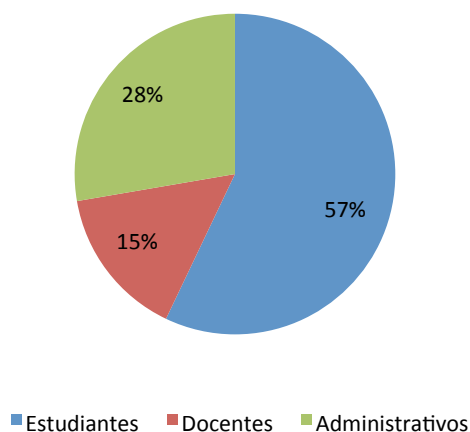

### 2.8.4. Servidores y conectividad

La Universidad dispuso de 50 servidores para el alojamiento de datos y la gestión de los sistemas de información académicos y administrativos.

Tabla 81. Número de servidores 2010 - 2014.

Descripción	2010	2011	2012	2013	2014
<b>Total servidores</b>	42	34	40	47	50

Fuente: Dirección de Infraestructura Tecnológica  
Consolidado Oficina de Planeación

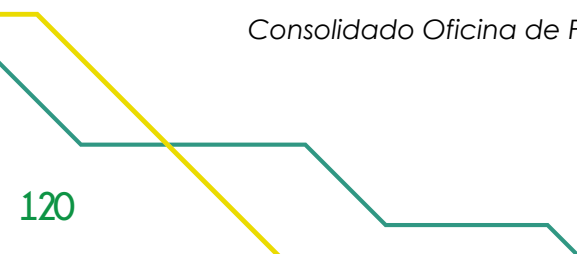

Gráfica 48. Número de servidores 2010 - 2014.



Tabla 82. Capacidad de acceso a internet por ancho de banda 2010 - 2014.

Capacidad de acceso	2010	2011	2012	2013	2014
Ancho de banda Internet (Mbps) Rehuso 1:1	100	100	193	193	213
Ancho de banda Internet2 (Mbps)	100	100	100	100	100
Ancho de banda total	200	200	293	293	313

Fuente: Dirección de Infraestructura Tecnológica  
Consolidado Oficina de Planeación

Gráfica 49. Capacidad de acceso a internet por ancho de banda 2014.

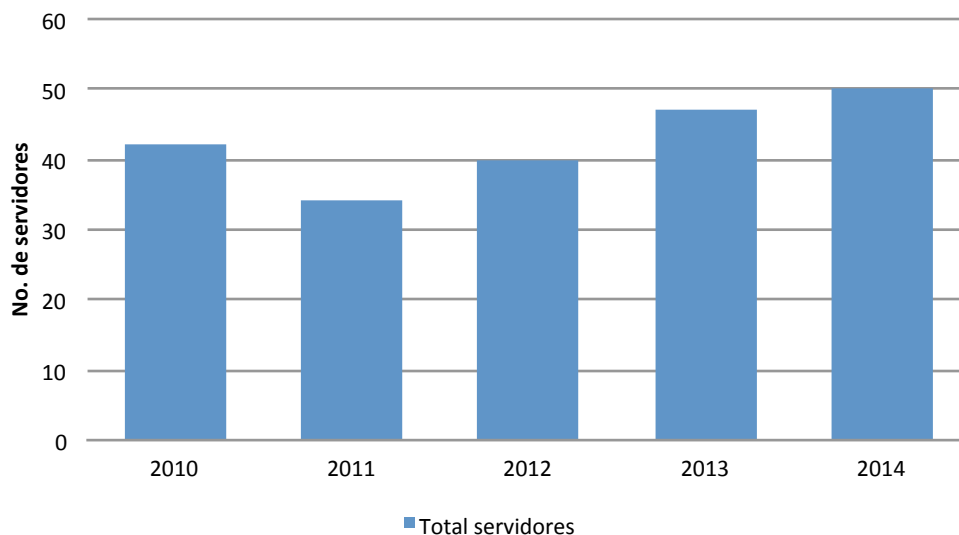

Tabla 83. Conectividad 2012 - 2014.

Descripción		2012		2013		2014	
		Cantidad	Capacidad de usuarios	Cantidad	Capacidad de usuario	Cantidad	Capacidad de usuario
<b>Puntos de red lógicos</b>	Fijos	2.500	2.500	2.747	2.747	2.933	2.933
	Redes inalámbricas (WIFI)	45	1.800 Simultáneamente	45	1.800 Simultáneamente	301	12,04 Simultáneamente
	Cableado categoría 5E	2.350	2.350	2.350	2.350	2.350	2.350

Fuente: Dirección de Infraestructura Tecnológica  
 Consolidado Oficina de Planeación

### 2.8.5. Medios audiovisuales

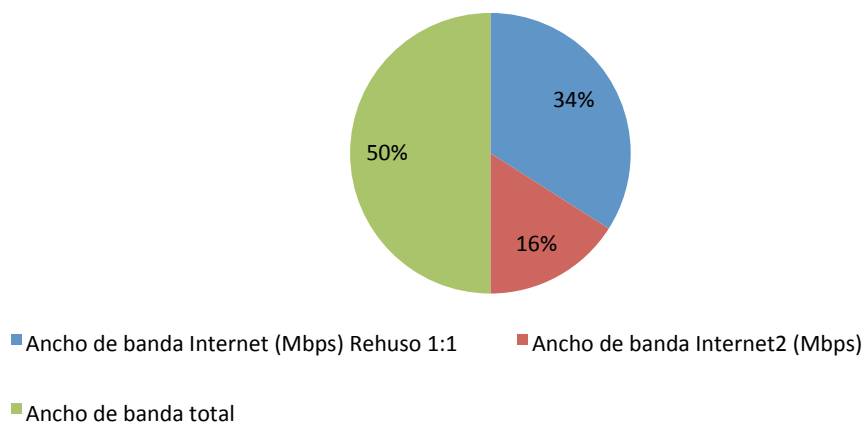
En el año 2014, 2'217.610 movimientos de servicios tuvo el Centro de Medio Audiovisuales, priorizándose en un 34% el uso de los televisores.

Tabla 84. Consolidado de movimiento de servicios de medios audiovisuales 2010 - 2014.

Equipos	2010	2011	2012	2013	2014
Video Beam	19.779	23.058	12.950	20.766	174.455
CPU	24.762	29.666	22.438	27.688	281.859
Audio	16.883	21.391	16.628	16.726	53.580
Sala	16.883	21.413	13.626	84.342	240.271
Grabadora	654	138	246	6.305	41.816
VHS y/o DVD	18.191	19.285	12.539	12.693	108.770
Plasmas/LCDs	258.615	292.947	300.145	302.556	761.556
Otros	15.613	8.823	7.834	40.840	555.303
<b>TOTAL HORAS</b>	<b>371.380</b>	<b>416.721</b>	<b>386.406</b>	<b>511.916</b>	<b>2.217.610</b>

Fuente: Centro de Medios Audiovisuales  
 Consolidado Oficina de Planeación

Gráfica 50. Participación de movimiento de servicios de medios audiovisuales 2014.





Tabla 85. Número de equipos audiovisuales adquiridos, período 2012 - 2014.

Descripción	2012	2013	2014
Amplificador de sonido	0	0	2
Barra de Sonido	0	0	1
Blue Ray	0	0	4
Cableado diferentes medidas	650	265	1040
Cámara de video	1	1	2
Cámara fotográfica	9	6	1
Flash	3	4	1
Lentes 51300	1	6	1
Micrófonos	0	0	5
Televisor Plasma Smart 3D 51 Pg.	0	0	11
Televisor Plasma 3D 51Pg.	0	0	37
Televisor Smart Tv 64 pg.	0	0	10
Set de luces fotográfico	66	0	1
Base en pedestal	0	0	5
Reproductor	0	0	2
Soporte a techo	2	0	48
Tarjetas de memoria SD y P2	13	69	6
Telón Electromecánico	8	18	2
Telón en Trípode	0	0	4
Piañas	0	0	14
Trípodes	2	4	3
Video Beam	0	0	5
<b>Totales</b>	<b>755</b>	<b>373</b>	<b>1205</b>

Fuente: Centro de Medios Audiovisuales  
Consolidado Oficina de Planeación

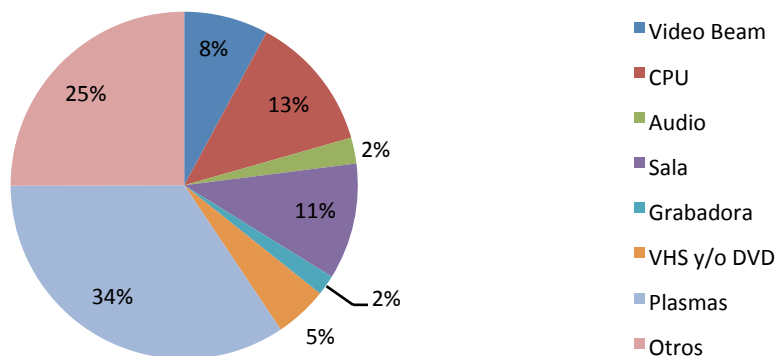
Tabla 86. Consolidado de movimiento de servicios de medios audiovisuales por unidad académica 2014.

Equipos	Arquitectura	Ciencias de la Educación	Ciencias Económicas y Administrativas	Contaduría Pública	Derecho	Ingeniería Civil	Posgrados y Formación Continuada	Liceo Julio César García	Unidades	Total
Video Beam	35.500	28.998	15.100	16.300	27.895	14.900	20.110	2.430	13.222	174.455
CPU	36.200	45.520	24.210	22.119	36.320	25.620	75.210	4.210	12.450	281.859
Audio	15.400	11.100	5.820	2.310	8.420	3.210	7.320	0	0	53.580
Sala	38.312	37.800	25.200	30.100	27.980	32.139	23.420	15.200	10.120	240.271
Grabadora	12.450	14.600	0	8.201	2.120	3.215	1.230	0	0	41.816
VHS y/o DVD	24.200	26.200	11.500	13.450	11.600	10.820	11.000	0	0	108.770
Plasmas / LCDs	39.381	112.100	78.200	79.200	114.100	111.210	177.615	14.520	35.230	761.556
Otros	113.605	115.667	6.216	2.120	115.140	18.325	172.500	8.210	3.520	555.303
<b>TOTAL HORAS</b>	<b>315.048</b>	<b>391.985</b>	<b>166.246</b>	<b>173.800</b>	<b>343.575</b>	<b>219.439</b>	<b>488.405</b>	<b>44.570</b>	<b>74.542</b>	<b>2.217.610</b>

Fuente: Centro de Medios Audiovisuales  
Consolidado Oficina de Planeación

Gráfica 51. Proporción de movimiento de servicios de medios audiovisuales por unidad académica 2014.



Tabla 87. Número de horas de utilización de medios audiovisuales por Facultad y Unidad administrativa 2010 - 2014.

Facultad - Unidad Administrativa	2010	2011	2012	2013	2014
Arquitectura	89.583	98.594	70.176	70.848	315.048
Administración y Economía	60.892	47.725	53.906	62.126	166.246
Ciencias de la Educación	47.324	45.344	70.834	79.895	391.985
Contaduría Pública	31.401	20.978	53.726	62.301	173.800
Derecho	82.270	110.811	325.561	326.979	343.575
Ingeniería Civil	38.940	48.585	83.741	55.564	218.439
Postgrados	23.347	20.742	53.931	62.599	488.405
Liceo JCG	12.230	12.132	11.580	11.610	44.570
Centro de idiomas	470	81	0	1.120	4.420
Unidades administrativas	0	12.417	17.366	36.109	71.122
<b>TOTAL HORAS</b>	<b>386.457</b>	<b>417.409</b>	<b>740.821</b>	<b>769.151</b>	<b>2.217.610</b>

Fuente: Centro de Medios Audiovisuales  
 Consolidado Oficina de Planeación

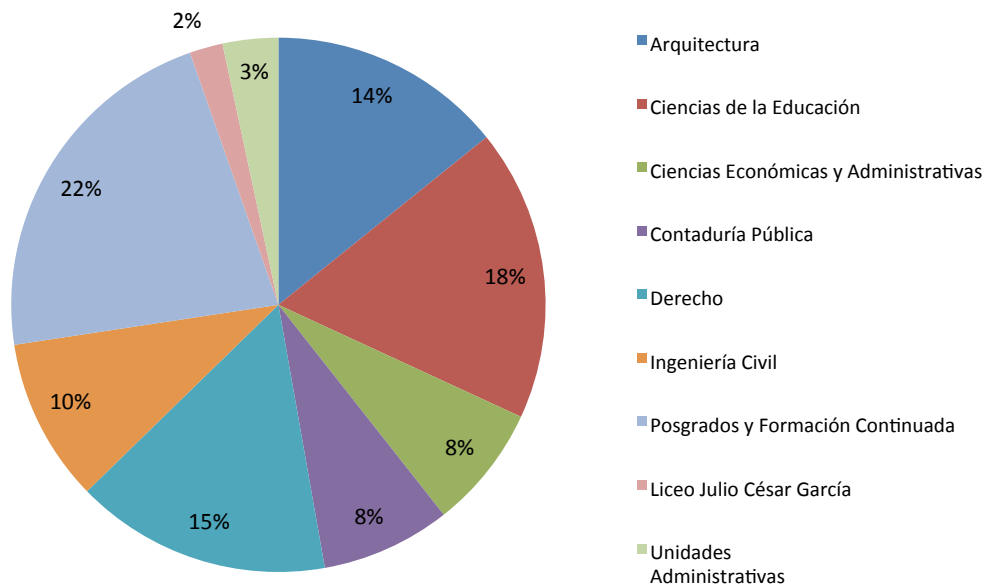
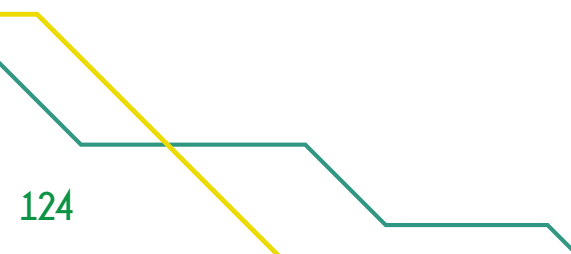

Gráfica 52. Utilización de medios audiovisuales 2014.



Tabla 88. Préstamo de equipos audiovisuales y auditorios 2014.

Auditorio	Capacidad del auditorio	Horas
Aula Máxima	184 sillas	212.400
Salón los Virreyes	120 sillas	178.200
Simón Bolívar	144 sillas	189.210
José Galat ( Auditorio de postgrados)	74 sillas	111.210
Julio César García	59 sillas	75.500
Liceo JCG	70 Sillas	64.280
Sala uno	50 sillas	124.723
Sala dos	29 Sillas	112.350
El decano	62 Sillas	185.632
Auditorio Bloque L Fac. Ciencias de la Educación	80 Sillas	191.250
Noel Acosta - Fac. de Ingeniería Civil	140 sillas	201.100
Salón con LCD - Plasma	265	358.900
Servicios Libres (préstamo de conectores periféricos, portátiles, DVD, grabadoras y video beam)	0	212.855
<b>TOTAL HORAS</b>		<b>2.217.610</b>

Fuente: Centro de Medios Audiovisuales  
Consolidado Oficina de Planeación

Gráfica 53. Préstamo de equipos audiovisuales y auditorios 2014.

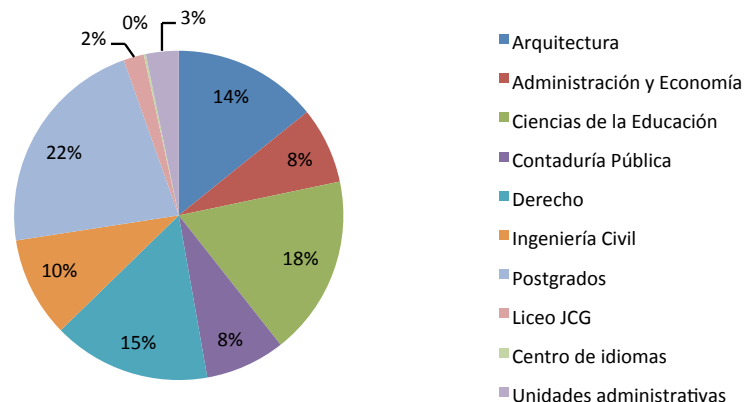
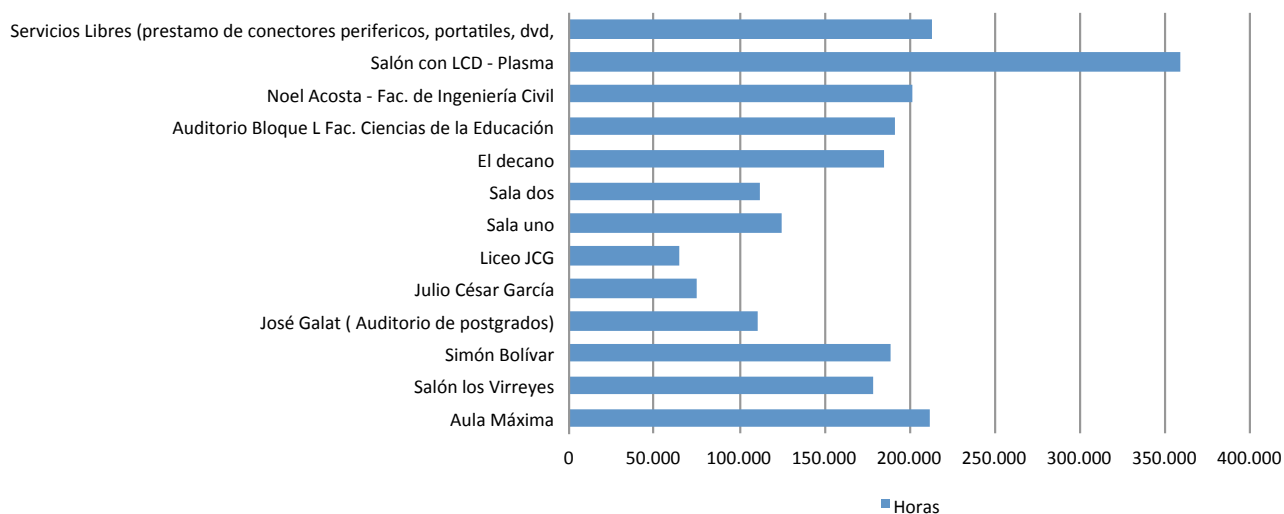





UNIVERSIDAD  
La Gran Colombia



RESULTADO ESTRATEGIA IX  
BOLETÍN 2014  
ESTADÍSTICO



## 2.9.1. Asociaciones de egresados

La Universidad La Gran Colombia ha fomentado la vinculación de los graduados a las asociaciones de egresados Grancolombianos.

Tabla 89. Asociaciones de egresados vigentes por facultad y número de graduados asociados 2012 - 2014.

Facultad	Nombre de asociación	No. de graduados asociados		
		2012	2013	2014
Arquitectura	Asociación de Arquitectos Grancolombianos	70	65	N/I
Ciencias de la Educación	Asociación de docentes Facultad de Ciencias de la Educación Grancolombianos (Está en proceso de oficialización)	14	12	8
Ciencias Económicas y Administrativas	ASECOGRAN - Asociación de Economistas y Administradores de la Universidad La Gran Colombia	35	50	35
Contaduría Pública	Asociación de Contadores Públicos de La Gran Colombia	85	65	30
Derecho	Asociación de Abogados Grancolombianos	75	300	N/I
Ingeniería Civil	Asociación de Ingenieros Grancolombianos	35	20	N/I
Postgrados	Asociación Facultad de Postgrados de la Universidad La Gran Colombia (Está en proceso de oficialización)	14	14	5

N/I: No Informa

Fuente: Dirección de Proyección Social/ Centro de Atención a Egresados  
Consolidado Oficina de Planeación

Gráfica 54. Asociaciones de egresados vigentes y número de graduados asociados 2012 - 2014.

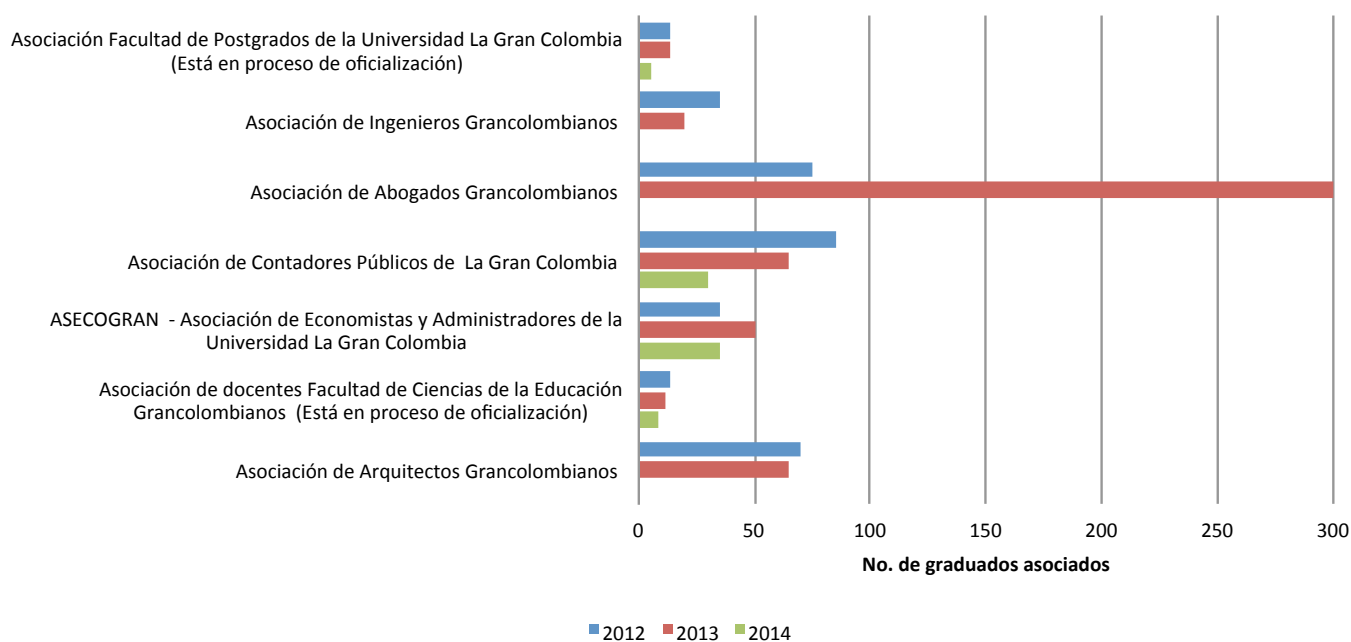



## 2.9.2. Eventos y participación de egresados

20.522 egresados Grancolombianos, participaron en los 50 eventos desarrollados en temas académicos, socioacadémicos y de autoevaluación en el año 2014.

Tabla 90. Actividades y eventos de egresados por facultad 2012 - 2014.

Facultad / programa	Evento / actividad	2012		2013		2014	
		No. eventos	Participantes	No. eventos	Participantes	No. eventos	Participantes
<b>ARQUITECTURA</b>	Académicos	2	95	1	66	2	27
	Socio académicos	1	20	1	60	3	151
	Autoevaluación					1	17
	Subtotal	3	115	2	126	6	195
<b>CIENCIAS DE LA EDUCACIÓN</b>	Académicos	1	36			1	56
	Socio académicos	1	5	2	160	1	52
	Autoevaluación			2	14	0	0
	Subtotal	2	41	4	174	2	108
<b>CIENCIAS ECONÓMICAS Y ADMINISTRATIVAS</b>	Académicos	4	46	3	121	3	115
	Socio académicos	2	61	5	203	1	34
	Autoevaluación			2	40	0	0
	Subtotal	6	107	10	364	4	149
<b>CONTADURÍA PÚBLICA</b>	Académicos	1	80	7	233	5	223
	Socio académicos	1	80	1	72	1	80
	Autoevaluación	0	0	0	0	4	197
	Subtotal	2	160	8	305	10	500
<b>DERECHO</b>	Académicos	2	252	2	68	2	170
	Socio académicos	1	29	3	220		
	Autoevaluación			2	57	1	6
	Subtotal	3	281	7	345	3	176
<b>INGENIERÍA CIVIL</b>	Académicos	1	20	2	75	8	530
	Socio académicos	2	69	2	33	1	30
	Autoevaluación					1	9
	Subtotal	3	89	4	108	10	569
<b>POSTGRADOS Y FORMACIÓN CONTINUADA</b>	Académicos					0	0
	Socio académicos			1	50	1	21
	Autoevaluación			1	15	1	16
	Subtotal	0	0	2	65	2	37
<b>CENTRO DE ATENCIÓN A EGRESADOS</b>	Académicos	1	30	2	136	7	606
	Socio académicos	2	188	3	95	1	156
	Autoevaluación					5	26
	Subtotal	3	218	5	231	13	788
<b>TOTALES</b>		22	1.011	42	1.718	50	2.522

Fuente: Dirección de Proyección Social/ Centro de Atención a Egresados  
 Consolidado Oficina de Planeación

Gráfica 55. Actividades y eventos de egresados por facultad 2014.

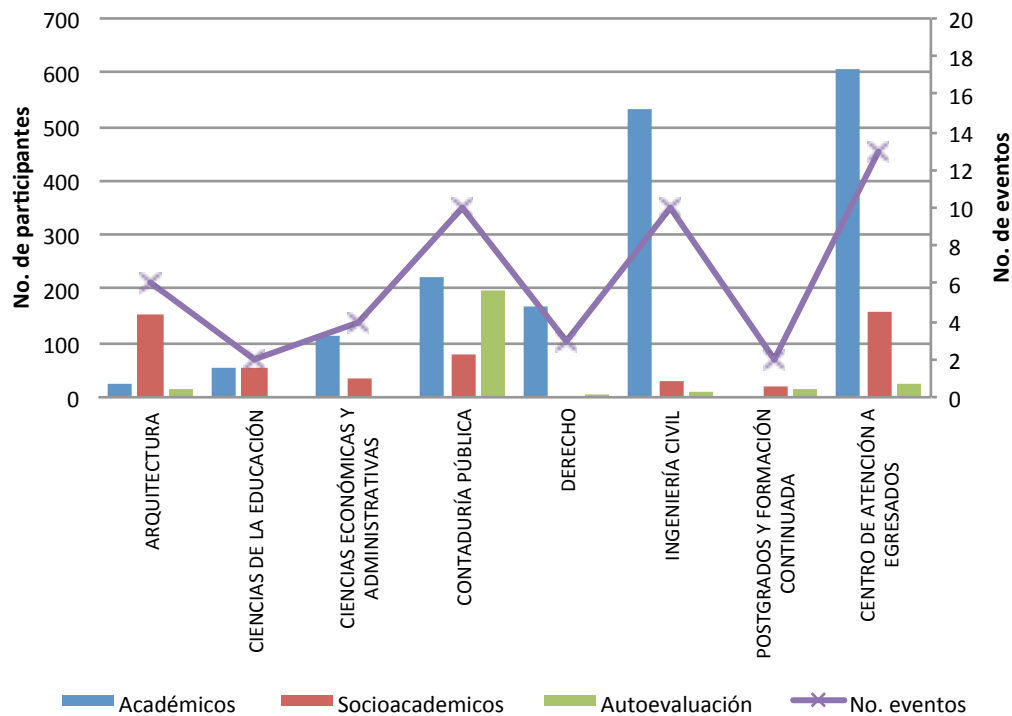

### 2.9.3. Seguimiento y trayectoria a graduados

La universidad La Gran Colombia realizó el seguimiento al desempeño de sus graduados como profesionales y ciudadanos, con el fin de mejorar continuamente las políticas y el desarrollo institucional. Durante el año 2014, se encuestó de manera aleatoria a 854 Grancolombianos graduados de los últimos 5 años y se efectuaron 133 entrevistas a empleadores de graduados Grancolombianos.

Gráfica 56. Estado laboral de los graduados Grancolombianos.

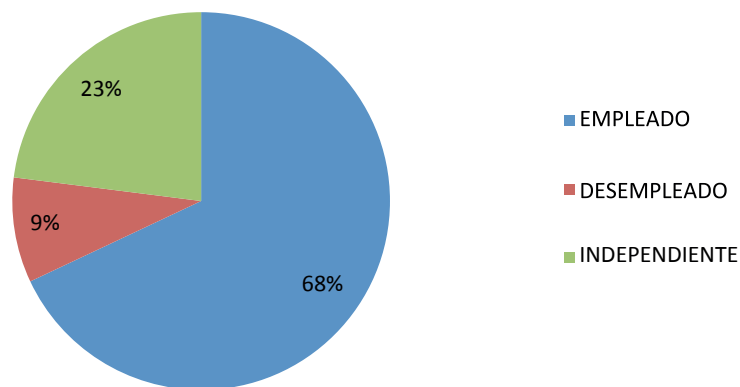

Gráfica 57. Sector laboral de desempeño.

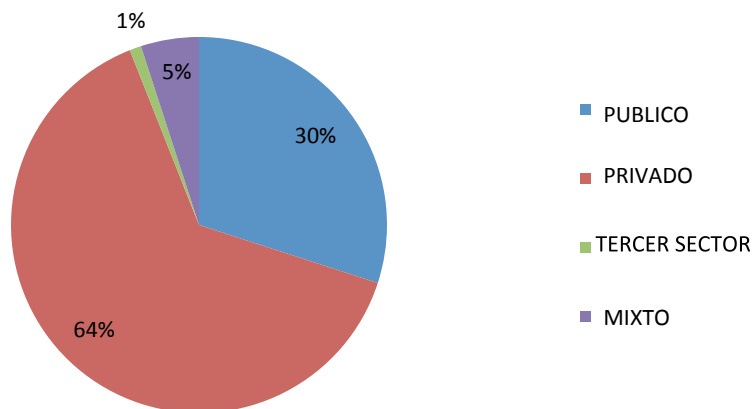

Gráfica 58. Relación laboral entre los estudios y su desempeño profesional.

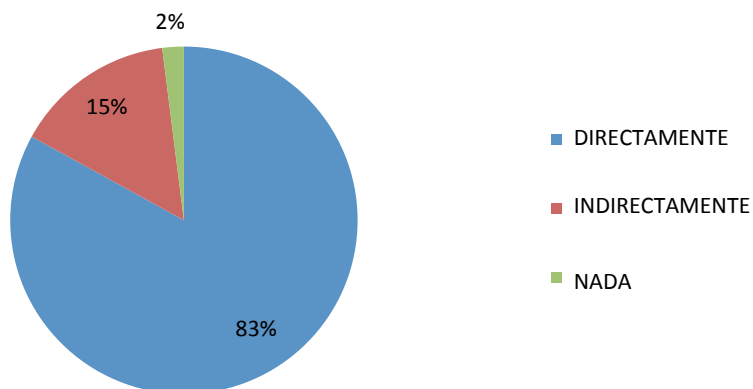

Gráfica 59. Mejoramiento de oportunidades laborales con la obtención del título.

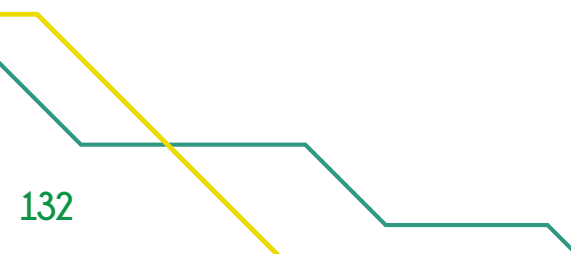
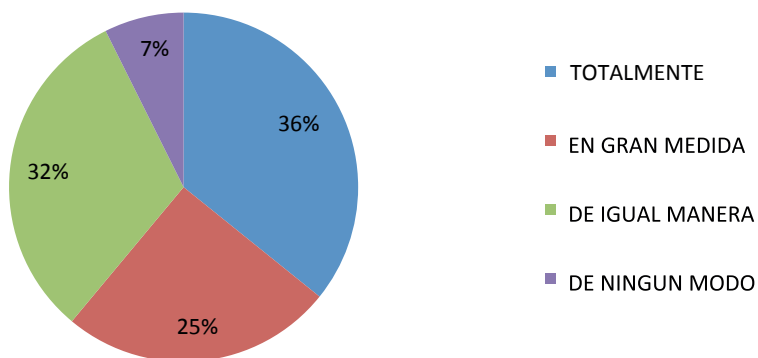

Gráfica 60. Eje diferenciador de reconocimiento al graduado Grancolombiano en el entorno de trabajo.

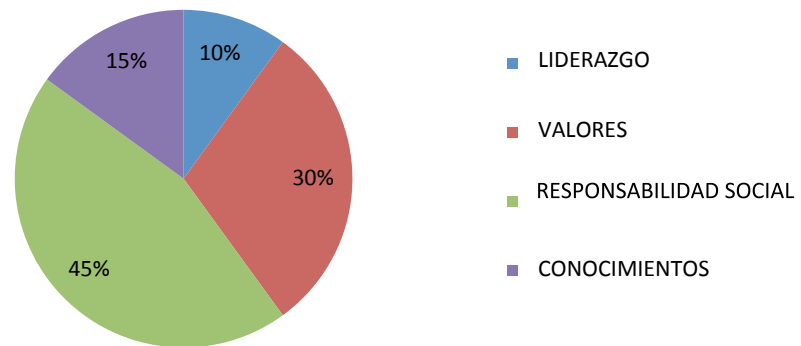

Gráfica 61. Calificación de las bases académicas en el entorno de trabajo.

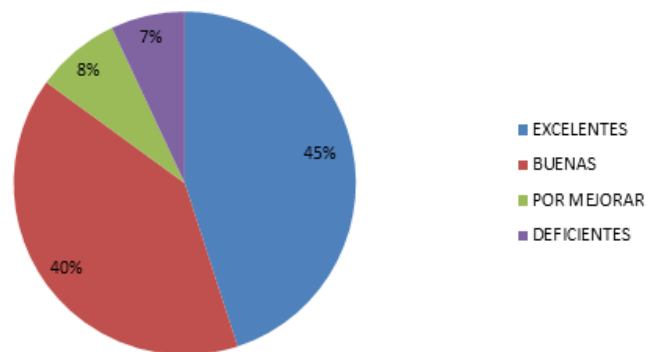





UNIVERSIDAD  
La Gran Colombia



RESULTADO ESTRATEGIA X  
BOLETÍN 2014  
**ESTADÍSTICO**





## 2.10.1. Información financiera

El 116% de ejecución presupuestal fue el resultado del año 2014 en materia de inversiones. Estas inversiones se dieron principalmente en el tema de construcciones y edificaciones para el desarrollo de la academia.

Tabla 91. Ejecución de Inversión 2013 - 2014.

Ítem	2013	2014
Construcciones y edificaciones	\$ 853.986	\$ 8.564.869
Maquinaria y equipo	\$ 488.432	\$ 273.652
Equipo de oficina	\$ 216.725	\$ 686.226
Equipo de computación y comunicación	\$ 927.657	\$ 1.669.058
Certificación ISO	\$ 73.573	\$ 3.770
Acreditación Institucional	\$ 107.517	\$ 80.343
Nuevos programas	\$ 60.654	\$ 5.749
Licencias	\$ 825.662	\$ 1.200.643
Biblioteca	\$ 528.693	\$ 789.051
Capacitación	\$ 236.013	\$ 334.612
Publicaciones	\$ 147.911	\$ 232.108
Proyectos de investigación	\$ 368.983	\$ 268.277
Proyectos proyección social	\$ 188.190	\$ 307.798
Proyectos de egresados	\$ 57.898	\$ 80.975
Internacionalización / movilidad	\$ 539.226	\$ 770.543
<b>TOTAL</b>	<b>\$ 5.621.121</b>	<b>\$ 15.267.673</b>
<i>Cifras dadas en miles de pesos</i>		
<i>% = ejecución / presupuesto de inversión</i>		
<i>Fuente: Dirección Financiera – Sección de Presupuesto</i>		
<i>Consolidado Oficina de Planeación</i>		

Tabla 92. Presupuesto general 2014.

Sede	Valor
<b>Sede Bogotá D.C.</b>	\$ 77.390.509.198
<b>Liceo Julio César García</b>	\$ 623.205.710
<b>Seccional de Armenia</b>	\$ 17.540.276.000
<b>TOTAL</b>	<b>\$ 95.553.990.908</b>

*Fuente: Dirección Financiera/Informe al Plenum 2014*  
*Consolidado Oficina de Planeación*

Gráfica 62. Proporción de presupuesto general 2014.



Tabla 93. Financiación de estudiantes con entidades crediticias 2011-2014.

Entidades	2011	2012	2013	2014
Fincomercio	\$ 3.862.007.185	\$ 3.975.960.282	\$ 4.287.750.522	\$ 3.861.655.895
Banco Pichincha	\$ 3.024.614.675	\$ 3.843.943.442	\$ 4.647.530.949	\$ 5.174.794.273
Helm Bank	\$ 1.579.845.783	\$ 1.591.076.698	\$ 1.365.306.445	\$ 1.585.803.454
Banco de Bogotá	\$ 311.710.270	\$ 468.807.466	\$ 821.558.781	\$ 1.059.038.423

Fuente: Dirección Financiera/Informe al Plenum 2014  
Consolidado Oficina de Planeación

Gráfica 63. Financiación de estudiantes con entidades crediticias 2011-2014.

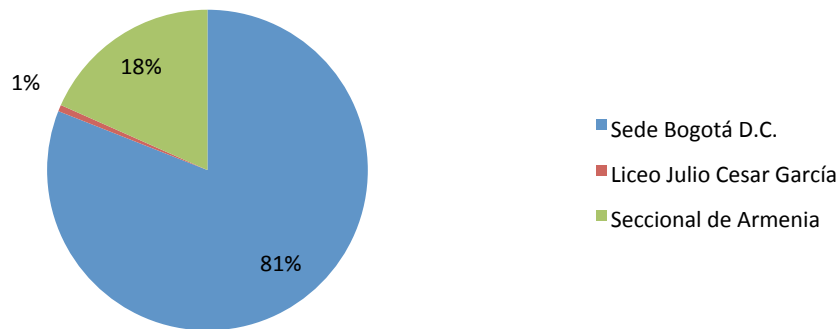
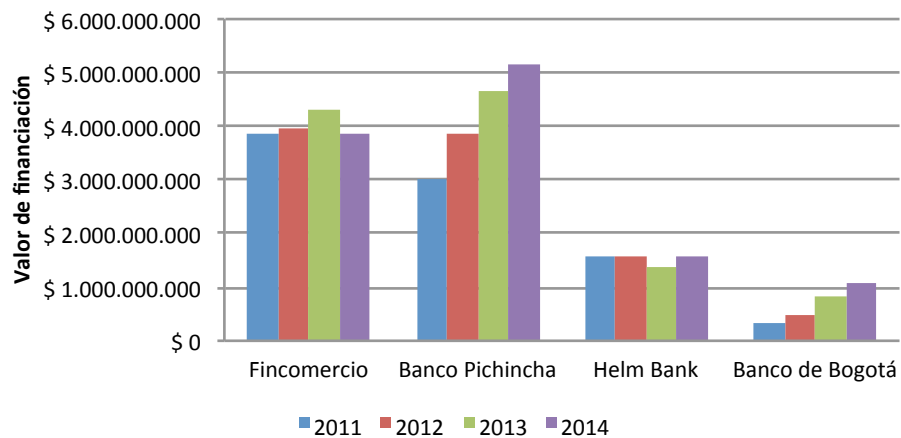





UNIVERSIDAD  
La Gran Colombia



RESULTADO ESTRATEGIA XI  
BOLETÍN 2014  
ESTADÍSTICO



### 2.11.1. Servicios bibliográficos

Las consultas presenciales se incrementaron desde el año 2010 al año 2014, pasando de 186.685 a 209.803 respectivamente. Igualmente, es importante mencionar el aumento de inversión para el mismo periodo de 8 bases de datos bibliográficas por valor de \$ 153.363.869 a 19 por valor de \$ 649.671.348.

Tabla 94. Número de consultas presenciales 2010 - 2014.

Año	Número de consultas presenciales
2010	186.685
2011	206.768
2012	214.769
2013	344.888
2014	209.803

Fuente: Departamento de Biblioteca  
Consolidado Oficina de Planeación

Gráfica 64. Número de consultas presenciales 2010 - 2014.





Tabla 95. Ejecución recursos bibliográficos 2010 - 2014.

Año	Bases de datos		Periódicos	
	Cantidad	Valor	Cantidad	Valor
2010	8	\$ 153.363.869	9	\$ 2.524.720
2011	12	\$ 260.593.525	9	\$ 2.628.100
2012	14	\$ 241.504.928	9	\$ 2.547.800
2013	12	\$ 252.140.000	6	\$ 1.668.100
2014	19	\$ 649.671.348	4	\$ 1.106.400

Fuente: Departamento de Biblioteca  
Consolidado Oficina de Planeación

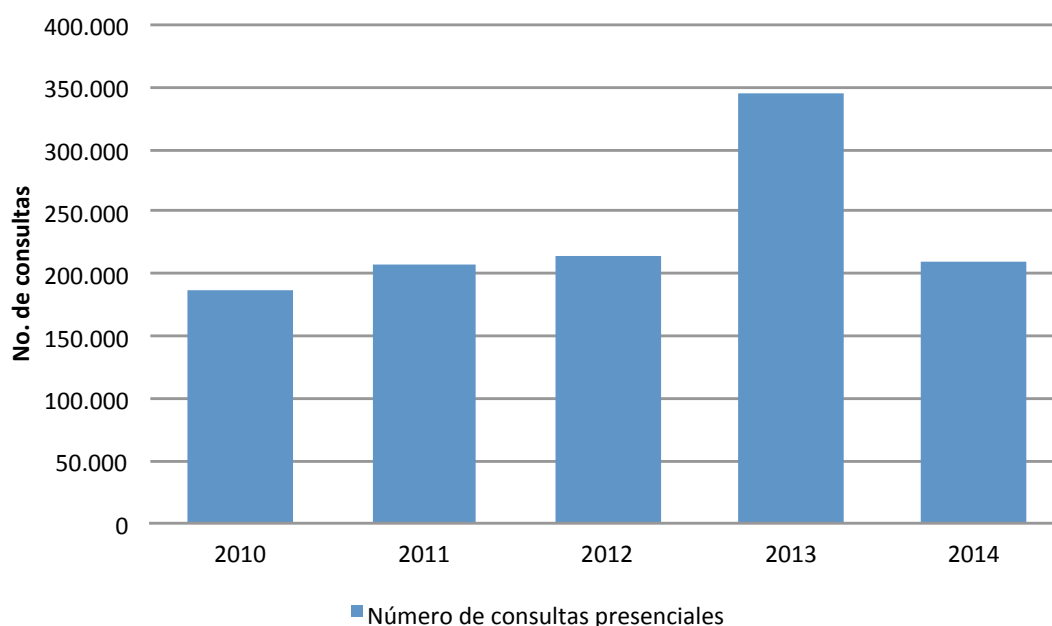
Gráfica 65. Ejecución recursos bibliográficos en bases de datos 2010 - 2014.

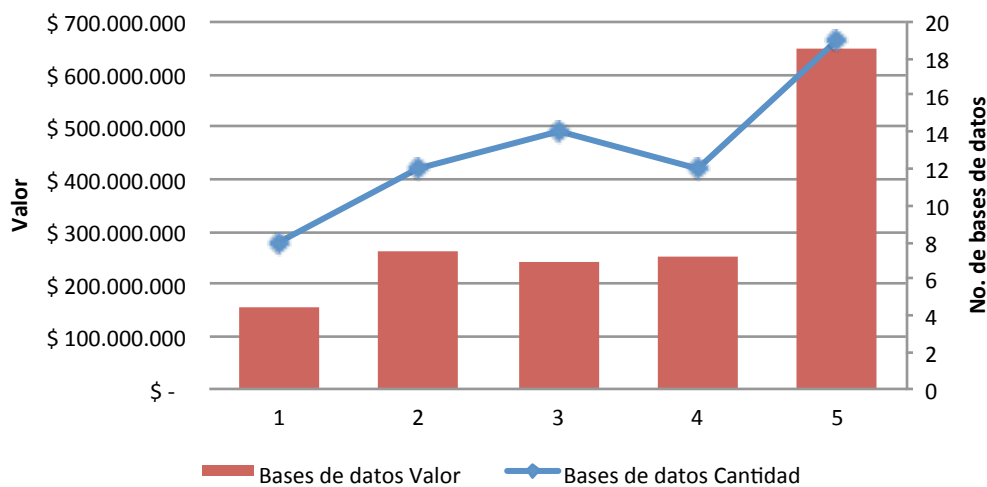

Gráfica 66. Ejecución recursos bibliográficos en periódicos 2010 - 2014.



Tabla 96. Porcentaje total de incremento anual en las adquisiciones de material bibliográfico 2010 - 2014.

Año	Inversión por año	% de incremento
2010	\$ 765.987.391	
2011	\$ 1.101.584.917	43,80%
2012	\$ 1.100.600.000	-0,10%
2013	\$ 775.303.500	-29,60%
2014	\$ 876.737.286	13,10%

Fuente: Departamento de Biblioteca  
Consolidado Oficina de Planeación

Gráfica 67. Valor de adquisiciones de material bibliográfico 2010 - 2014.

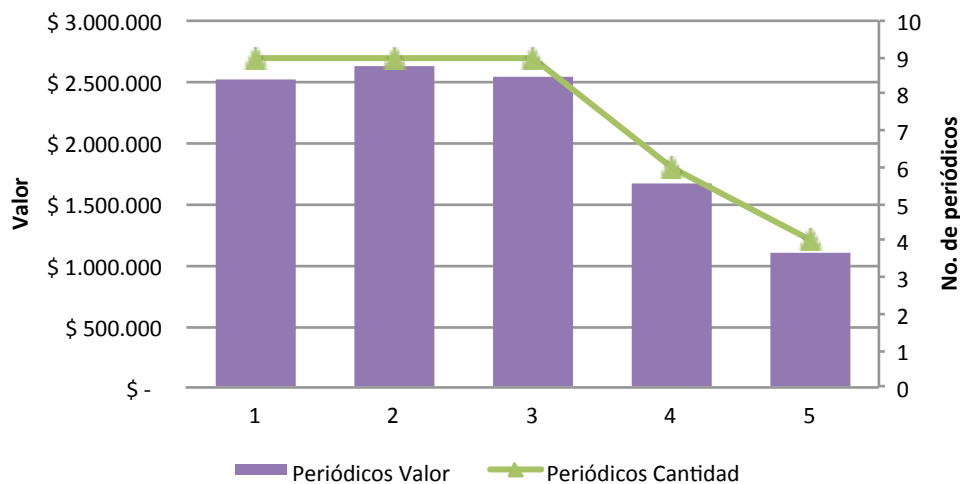

Tabla 97. Recursos bibliográficos y otros de consulta 2014.

Recursos bibliográficos 2014		
Tipo de material	Títulos	Ejemplares
Colecciones especiales (imágenes, mapas, CD, videos, audios, fotografías, etc.)	3.264	7.946
Libros	50.130	90.854
Libros electrónicos	57.000	57.000
Publicaciones Periódicas (Revistas)	924	18.334
Artículos de revista	30.500	30.500
Trabajos de Grado	14.695	14.914
<b>TOTAL</b>	<b>156.513</b>	<b>219.548</b>
Otros recursos de consulta	Cantidad	
Bases de datos especializadas	19	

Fuente: Departamento de Biblioteca  
Consolidado Oficina de Planeación

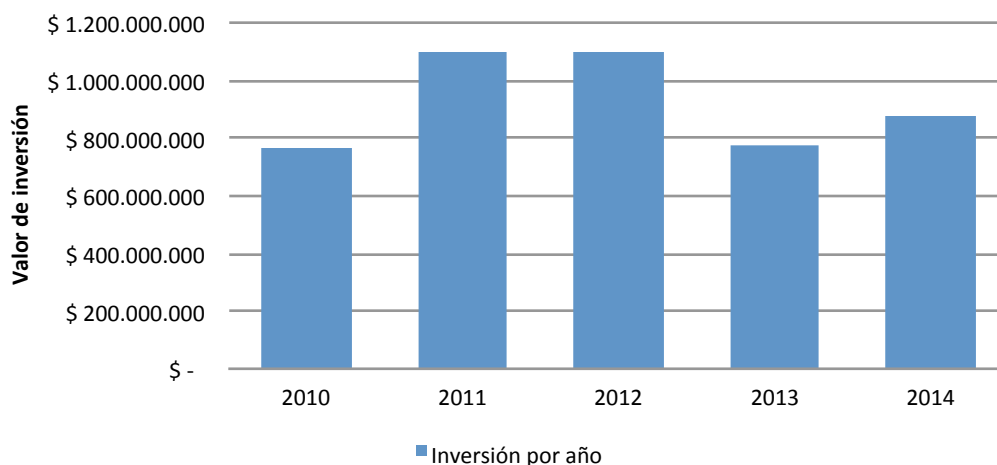

Tabla 98. Adquisición por compra y donación de material bibliográfico 2014.

Descripción	Tipo	Total	
		Títulos	Volúmenes
<b>BASES DE DATOS BIBLIOGRÁFICAS</b>	Suscritos	19	0
<b>LIBROS</b>	Compra	910	1.240
	Donación	309	382
	Producción Institucional	43	114
<b>REVISTAS</b>	Compra	207	886
	Donación	399	601
<b>TOTAL</b>		1.887	3.223

N/A: No aplica

Fuente: Departamento de Biblioteca

Consolidado Oficina de Planeación

Tabla 99. Capacitaciones en búsqueda y recuperación de información en Bases de datos 2014.

Programas académicos	No. Capacitaciones	No. Estudiantes Capacitados	No. Docentes	No. Administrativos Capacitados
<b>ARQUITECTURA</b>	52	564	49	0
<b>CIENCIAS DE LA EDUCACIÓN</b>	1	0	6	0
Licenciatura en Ciencias Sociales	261	2055	0	0
Licenciatura en Inglés	38	367	0	0
Licenciatura en Lingüística y Literatura	56	424	0	0
Licenciatura en Matemáticas y Tecnologías de la Información	28	120	0	0
Licenciatura en Filosofía e Historia	43	364	0	0
<b>CIENCIAS ECONÓMICAS Y ADMINISTRATIVAS</b>	1	0	6	0
Economía	13	85	0	0
Administración de Empresas	29	330	0	0
<b>INGENIERIA CIVIL</b>	66	507	6	0
<b>CONTADURÍA PÚBLICA</b>	44	397	3	0
<b>DERECHO</b>	521	3971	0	0
<b>POSTGRADOS</b>	43	279	6	0
<b>Otros grupos</b>	3	0	0	15
<b>TOTAL</b>	1.199	9.463	76	15

Fuente: Departamento de Biblioteca

Consolidado Oficina de Planeación

Tabla 100. Consultas de las bases de datos bibliográficas suscritas 2010 - 2014.

Base de datos	2010	2011	2012	2013	2014
DMS Jurídica	4.965.524	6.047.851	12.150.623	12.545.712	9.496.525
Vlex	28.317	43.979	37.784	25.440	23.954
Multilegis	0	0	39.842	25.543	45.420
Legiscomex	0	0	502	16.606	15.259
Gestión Humana	0	0	3.947	10.279	8.944
Constructores	599	11.479	13.812	12.038	5.356
Noticiero Oficial**	8.645	13.807	N/A	N/A	N/A
Portal Empresarial	1.514.918	2.068.968	4.259.537	3.225.925	3.244.856
E-Brary	38.483	283.385	157.730	136.118	182.272
E-Libro					
Proquest	456.453	95.726	92.841	103.151	49.357
Benchmark	19.257	29.764	41.597	38.082	24.690
Cengage					
Academic One File	247.935	464.791	487.736	611.194	348.343
Informe Académico					
Jstor *	818	N/A	N/A	N/A	N/A
Otras	0	0	0	0	14.624.765
<b>TOTAL</b>	<b>7.280.949</b>	<b>9.059.750</b>	<b>17.285.951</b>	<b>16.750.088</b>	<b>28.069.741</b>

\* No se renovó en el 2011

\*\* No se renovó en el 2012

N/A No aplica

Consultas web

Fuente: Departamento de Biblioteca

Consolidado Oficina de Planeación

Gráfica 68. Consultas de las bases de datos bibliográficas suscritas 2010 - 2014.



Tabla 101. Puestos de lectura 2010 - 2014.

Biblioteca	2010	2011	2012	2013	2014
Central	85	85	307	307	307
Sede Ciencias de la Educación	20	20	30	50	54
Sede Ingeniería Civil	49	49	70	51	51
<b>TOTAL</b>	154	154	407	408	412

Fuente: Departamento de Biblioteca  
Consolidado Oficina de Planeación

Gráfica 69. Puestos de lectura 2010 -2014.

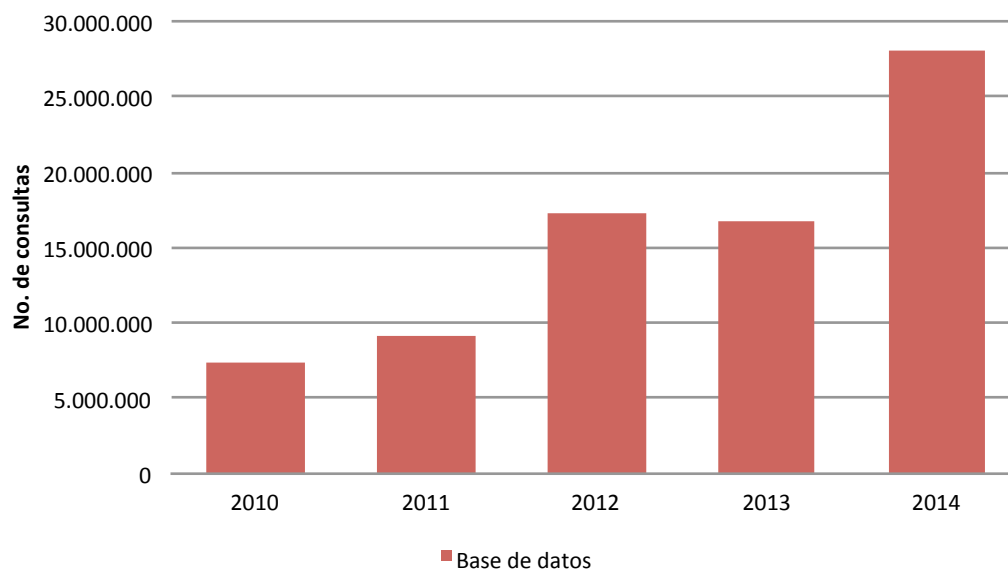

Tabla 102. Préstamos de material por facultad, tipo de usuario y biblioteca 2014.

Facultad	Tipo de usuario	Central				
		Préstamos externos	Consulta en Sala	Ingresos a la Biblioteca	Préstamos SIARED	Préstamos externos
Arquitectura	Estudiantes	23.180	15.573	15.775	477	
	Docentes	699			49	
	Egresados	-			-	
Ciencias de la Educación	Estudiantes					
	Docentes					
	Egresados					
Ciencias Económicas y Administrativas	Estudiantes	7.802	9.164	9.330	267	
	Docentes	280			25	
	Egresados	-			-	
Contaduría Pública	Estudiantes	7.096	12.364	11.658	285	
	Docentes	356			18	
	Egresados	-			-	
Derecho	Estudiantes	79.949	32.698	44.038	2.507	
	Docentes	567			51	
	Egresados	-			-	
Ingeniería Civil	Estudiantes					33.787
	Docentes					916
	Egresados					-
Postgrados	Estudiantes	1.736	6.636	6.329	76	
	Docentes	208			6	
	Maestría en Educación	125			7	
	Maestría en Derecho	69			6	
	Egresados	-			-	
<b>Administrativos</b>		5.160	7.363	5.098	199	
<b>TOTAL</b>		127.227	83.798	92.228	3.973	34.703

Continúa en la siguiente página

SIARED: (Sala de Investigación Académica de Recursos Electrónicos Digitales)

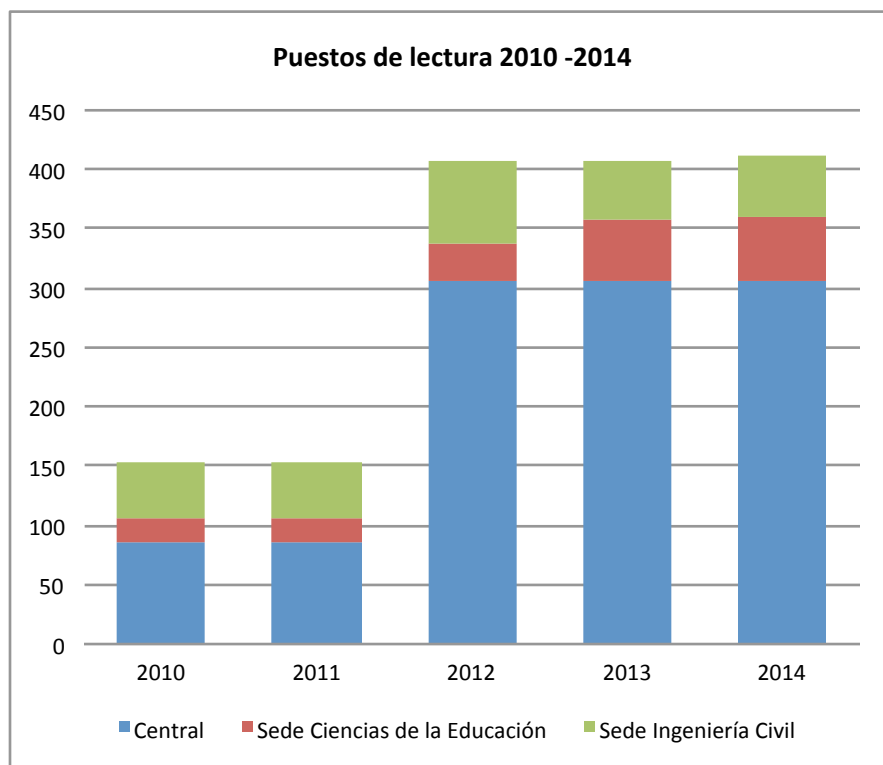
Consultas presenciales

Fuente: Departamento de Biblioteca

Consolidado Oficina de Planeación



Tabla 102. Préstamos de material por facultad, tipo de usuario y biblioteca 2014.

Bibliotecas							Total préstamos por facultad	Participación % = Total préstamos por facultad / Total
Ingeniería Civil		Ciencias de la Educación						
Consulta en Sala	Ingresos a la Biblioteca	Préstamos SIARED	Préstamos externos	Consulta en Sala	Ingresos a la Biblioteca	Préstamos SIARED		
							55.753	12%
			29.490			3.206		
			880	3.632	8.792	63	46.063	10%
			-			-		
							26.868	6%
							31.777	7%
							159.810	36%
2.780	55.249	1.076						
		185					93.993	21%
		-						
							15.198	3%
							17.820	4%
2.780	55.249	1.261	30.370	3.632	8.792	3.269	447.282	100%

## 2.11.2. Infraestructura física

La infraestructura física dispone de espacios y ambientes de carácter formativos y administrativos, con un total de 465.663,16 metros cuadrados.

Tabla 103. Áreas y porcentajes según usos por sedes 2014.

Usos	Sede centro		Sede chapinero		Campus Universitario La Santa María	
	Área m2	Porcentaje %	Área m2	Porcentaje %	Área m2	Porcentaje %
Aulas	10.045,09	23,85%	993,91	16,98%	0	0,00%
Laboratorios	207,48	0,49%	665,43	11,37%	0	0,00%
Auditorios (Institucional)	1.047,18	2,49%	326,58	5,58%	0	0,00%
Bibliotecas (Institucional)	2.369,07	5,62%	294,1	5,02%	0	0,00%
Sitio de práctica	1.365,12	3,24%	59,46	1,02%	0	0,00%
Oficinas	5.920,73	14,06%	558,97	9,55%	965,85	0,23%
Escenarios deportivos	678,18	1,61%	210,78	3,60%	5.056,00	1,21%
Cafeterías y comedores	744,67	1,77%	100,68	1,72%	0	0,00%
Zonas de recreación	1.326,59	3,15%	0	0,00%	0	0,00%
Servicios sanitarios	714,24	1,70%	93,92	1,60%	67,17	0,02%
Otros servicios:						
<b>Sede Centro:</b> capilla, cuartos eléctricos y de maquinaria, parqueaderos, fotocopiadoras y servicios complementarios, zonas de jardines, consultorio médico, plazoletas, entre otros.	17.700,32	42,02%				
<b>Sede Chapinero:</b> cuartos eléctricos, zonas de jardines, consultorio médico, plazoleta, fotocopiadoras y servicios complementarios, entre otros.			2.548,91	43,55%		
<b>Campus la Santa María:</b> aprisco, plantas de procesamiento, bodega, parqueaderos, zona de jardines, zona de cultivos, zona de pastoreo y reforestación, zona de aislamiento de ronda del río Bogotá, zona de tratamiento de aguas, entre otros.					411.602,73	98,54%
<b>TOTAL ÁREA CONSTRUIDA</b>	<b>42.118,67</b>	<b>100%</b>	<b>5.852,74</b>	<b>100%</b>	<b>417.691,75</b>	<b>100%</b>

Fuente: Departamento Planta Física

Consolidado Oficina de Planeación

Tabla 104. Número de aulas de clase y talleres 2010 - 2014.

Tipo de aula	Cantidad				
	2010	2011	2012	2013	2014
<b>Aulas de clase</b>	248	272	278	275	283
<b>Salas de cómputo</b>	26	26	26	32	49
<b>Auditorios</b>	16	16	16	15	14

Fuente: Departamento Planta Física

Consolidado Oficina de Planeación

Gráfica 70. Número de aulas de clase y talleres 2010 - 2014.



Tabla 105. Relación entre las áreas disponibles en aulas y laboratorios y el número de estudiantes de la facultad 2014.

Facultad	2014					
	I			II		
	Total estudiantes	Total área disponible	Indicador: Área / estudiantes (m <sup>2</sup> )	Total estudiantes	Total área disponible	Indicador: Área / estudiantes (m <sup>2</sup> )
Arquitectura	1.607	2.910,23	1,8	1.682	2.910,23	1,7
Ciencias de la Educación	1.746	1.712,43	1	1.781	1.712,43	1
Ciencias Económicas y Administrativas	791	1.523,47	1,9	741	1.523,47	2,1
Contaduría Pública	846	1.258,67	1,5	802	1.258,67	1,6
Derecho	5.299	6.099,18	1,2	4.985	6.099,18	1,2
Ingeniería Civil	2.003	2.357,98	1,2	2.020	2.357,98	1,2
Postgrados	853	1.020,56	1,2	414	1.020,56	2,5

Indicador = Área / Total estudiantes (Número de metros cuadrados por estudiante)

Fuente: Departamento Planta Física

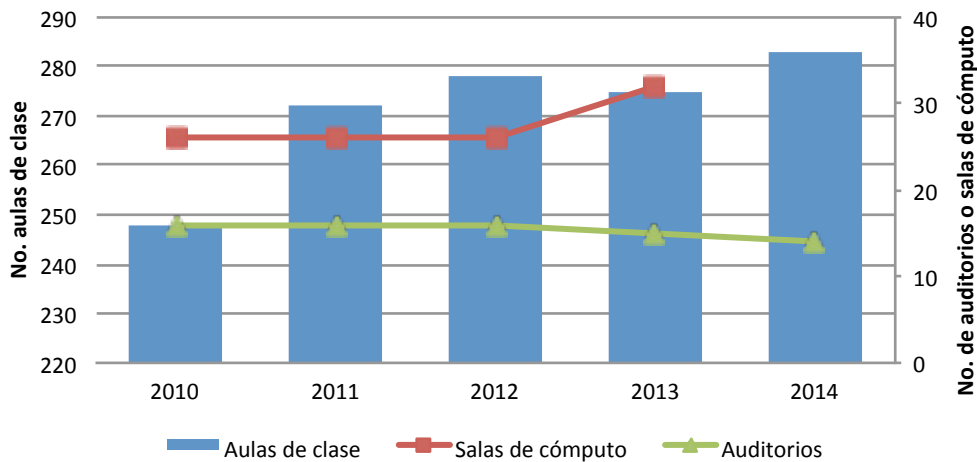
Consolidado y cálculos Oficina de Planeación





Tabla 106. Áreas y porcentajes según usos por facultad 2014.

Facultad	Arquitectura		Ciencias de la Educación		Ciencias Económicas y Administrativas	
	Área m2	%	Área m2	%	Área m2	%
Aulas	2.008,76	69,02%	1.229,13	71,78%	1.183,85	77,71%
Laboratorios	126,74	4,35%	0	0,00%	0	0,00%
Sitio de práctica	75,1	2,58%	0	0,00%	0	0,00%
Oficinas	628,01	21,58%	411,91	24,05%	245,18	16,09%
Servicios sanitarios	71,62	2,46%	71,39	4,17%	94,44	6,20%
<b>TOTAL ÁREA CONSTRUIDA POR FACULTAD</b>	<b>2.910,23</b>	<b>100%</b>	<b>1.712,43</b>	<b>100%</b>	<b>1.523,47</b>	<b>100%</b>

Zonas comunes	SEDE CENTRO	
	Área m2	%
Auditorios (Institucional)	1047,18	4,4%
Bibliotecas (Institucional)	2369,07	9,9%
Escenarios deportivos	678,18	2,8%
Cafeterías y comedores	744,67	3,1%
Zonas de recreación	1326,59	5,6%
Otros servicios:		
<b>Sede Centro:</b> capilla, cuartos eléctricos y de maquinaria, parqueaderos, fotocopiadoras y servicios complementarios, zonas de jardines, consultorio médico, plazoletas, entre otros.	17700,32	74,2%

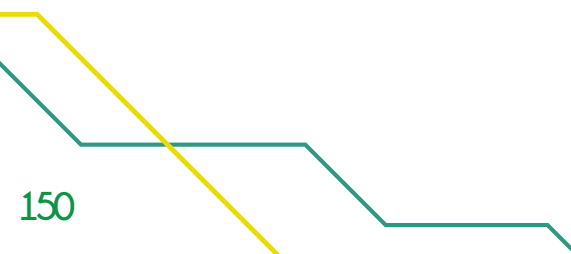
Tabla 106. Áreas y porcentajes según usos por facultad 2014.

Contaduría Pública		Derecho		Postgrados		Ingeniería Civil	
Área m2	%	Área m2	%	Área m2	%	Área m2	%
924,09	73,42%	3.877,97	63,58%	822,04	80,55%	993,91	42,15%
0	0,00%	80,74	1,32%	0	0,00%	651,72	27,64%
0	0,00%	1.045,20	17,14%	0	0,00%	59,46	2,52%
270,86	21,52%	829,15	13,59%	145,6	14,27%	558,97	23,71%
63,72	5,06%	266,12	4,36%	52,92	5,19%	93,92	3,98%
1.258,67	100%	6.099,18	100%	1.020,56	100%	2.357,98	100%

Zonas comunes	SEDE CHAPINERO	
	Área m2	%
Auditorios (Institucional)	326,58	17,8%
Bibliotecas (Institucional)	294,1	16,0%
Escenarios deportivos	210,78	11,5%
Cafeterías y comedores	100,68	5,5%
Zonas de recreación	260,2	14,2%
Otros servicios:		
<b>Sede Chapinero:</b> cuartos eléctricos, zonas de jardines, consultorio médico, plazoleta, fotocopiadoras y servicios complementarios, entre otros.	644,1	35,1%



UNIVERSIDAD  
La Gran Colombia



RESULTADO ESTRATEGIA XII  
BOLETÍN 2014  
ESTADÍSTICO



## 2.12.1. Indicadores

La gestión institucional se focaliza en la medición constante de factores fundamentales para las decisiones y quehacer institucional. A continuación se presentaran los resultados de estos indicadores.

Tabla 107. Número de estudiantes por docente 2014 (I - II).

Año	Período	Total estudiantes	Total docentes	Indicador
2014	I	13.145	804	16
	II	12.425	812	15

*El total de docentes incluye docentes por programas más docentes por unidades académicas especiales*

*Indicador = Total estudiantes / Total docentes*

*Cálculos Oficina de Planeación*

Tabla 108. Indicador de estudiantes por personal administrativo 2014 (I - II).

Año	Período	Total estudiantes	Total personal administrativo	Indicador
2014	I	13.145	492	27
	II	12.425	492	25

*Indicador = Total estudiantes / Total personal administrativo*

*Cálculos Oficina de Planeación*

Tabla 109. Estudiantes por computador 2010 - 2014.

Año	Período	Estudiantes	Cantidad de equipos	Indicador
2010	I	9.631	720	13,4
	II	10.008		13,9
2011	I	10.768	745	14,5
	II	11.153		15
2012	I	11485	745	15,4
	II	12055		16,2
2013	I	12.571	1121	11,2
	II	12.541		11,2
2014	I	13.145	1121	11,7
	II	12.425		11,1

*Indicador = Estudiantes / Cantidad de equipos*

*Fuente: Dirección de Infraestructura Tecnológica*

*Cálculos y Consolidado Oficina de Planeación*

Tabla 110. Docentes por computador 2010 - 2014.

Año	Período	Docentes	Cantidad de equipos	Indicador
2010	I	600	271	2,2
	II	670		2,5
2011	I	647	350	1,8
	II	692		2
2012	I	712	271	2,6
	II	744		2,7
2013	I	775	299	2,6
	II	797		2,7
2014	I	804	299	2,7
	II	812		2,7

Indicador = Docentes / Cantidad de equipos

Fuente: Dpto. de Informática y Sistemas

Cálculos y Consolidado Oficina de Planeación

Tabla 111. Personal administrativo por computador periodo 2010-2014.

Año	Personal administrativo	Cantidad de equipos	Indicador
2010	372	363	1,02
2011	396	642	0,62
2012	431	652	0,66
2013	465	540	0,86
2014	492	544	0,9

Indicador = Personal administrativo / Cantidad de equipos

Fuente: Dpto. de Informática y Sistemas

Cálculos y Consolidado Oficina de Planeación

Tabla 112. Número de estudiantes por aula con equipos audiovisuales 2014.

Descripción	2014	
	I	II
Estudiantes	13.145	12.425
Aulas con equipo audiovisual	211	258
<b>INDICADOR</b>	62	48

Indicador = Total estudiante por período / Total aula con equipo audiovisual

Las aulas están equipadas con LCD y están disponibles en jornada continua (7am a 10:00 p.m.)

Fuente: Centro de Medios Audiovisuales

Consolidado Oficina de Planeación





UNIVERSIDAD  
La Gran Colombia



SEDE ARMENIA  
BOLETÍN 2014  
ESTADÍSTICO







UNIVERSIDAD  
La Gran Colombia



RESULTADO ESTRATEGIA I  
BOLETÍN 2014  
ESTADÍSTICO

### 3.1.1. Evolución de estudiantes matriculados de pregrado y postgrado 2010-2014

El número de estudiantes matriculados en pregrado y postgrado en la Seccional Armenia se ha incrementado, pasando de 2.591 en el primer semestre del año 2010 a un total de 2.762 en el segundo semestre del 2014. A continuación se detalla la información.

Tabla 113. Total de estudiantes matriculados de pregrado y postgrados 2010 - 2014 (I - II).

Año	Período	Estudiantes		
		Pregrado	Postgrado	Total
2010	I	2.475	116	2.591
	II	2.443	91	2.534
2011	I	2.535	90	2.625
	II	2.456	121	2.577
2012	I	2.481	82	2.563
	II	2.486	175	2.661
2013	I	2.567	141	2.708
	II	2.525	152	2.677
2014	I	2.619	226	2.845
	II	2.596	166	2.762

Fuente: Oficina de Admisiones, Registro y Control  
Consolidado Oficina de Planeación seccional Armenia

Gráfica 71. Total estudiantes matriculados de pregrado y postgrado por género 2010 - 2014.

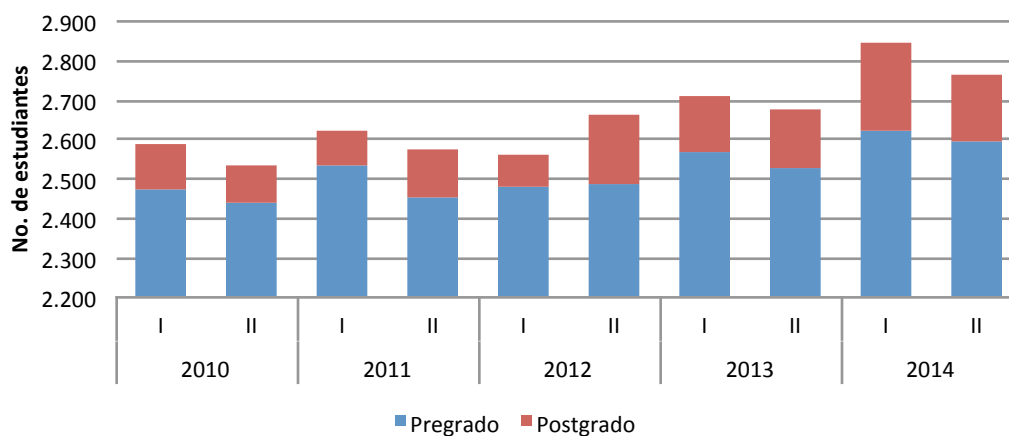



### 3.1.2. Evolución de estudiantes matriculados por facultad 2013 -2014

La Seccional Armenia cuenta con 4 facultades. En la siguiente tabla se presentará el número de matriculados por facultad de pregrado y postgrado desde el año 2010.

Tabla 114. Total de estudiantes matriculados por facultad 2010 - 2014.

Facultad	Total matriculados por facultad									
	2010		2011		2012		2013		2014	
	I	II	I	II	I	II	I	II	I	II
Arquitectura	277	268	276	282	325	319	332	335	366	339
Ciencias Económicas, Administrativas y Contables	578	498	497	456	412	409	406	405	410	405
Derecho	1.451	1.548	1.623	1.608	1.629	1.655	1.715	1.685	1.721	1.712
Ingeniería	169	129	139	110	115	103	114	100	122	140
<b>TOTAL PREGRADO</b>	<b>2.475</b>	<b>2.443</b>	<b>2.535</b>	<b>2.456</b>	<b>2.481</b>	<b>2.486</b>	<b>2.567</b>	<b>2.525</b>	<b>2.619</b>	<b>2.596</b>
Postgrado	116	91	90	121	82	175	141	152	226	166
<b>TOTAL</b>	<b>2.591</b>	<b>2.534</b>	<b>2.625</b>	<b>2.577</b>	<b>2.563</b>	<b>2.661</b>	<b>2.708</b>	<b>2.677</b>	<b>2.845</b>	<b>2.762</b>

Fuente: Oficina de Admisiones, Registro y Control  
Consolidado Oficina de Planeación seccional Armenia

Gráfica 72. Total de estudiantes matriculados por facultad 2010 - 2014.

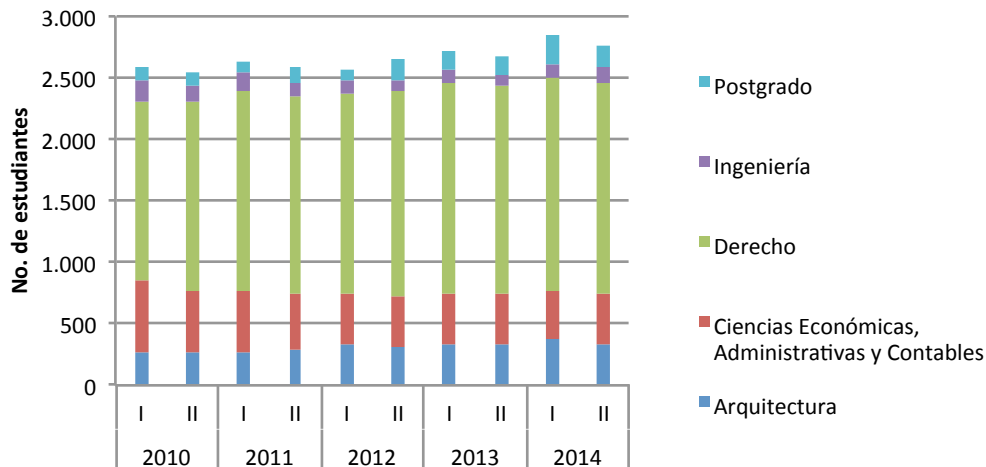

### 3.1.3. Estudiantes pregrado nuevos primera vez inscritos, admitidos y matriculados

La relación entre los estudiantes inscritos, admitidos, matriculados y transferencias se presenta a continuación. Para el 2014, se tuvo una tasa de absorción del 87,92% y 84,57% en primer y segundo semestre respectivamente.

Tabla 115. Total estudiantes nuevos primera vez inscritos, admitidos y matriculados en pregrado 2010 – 2014.

Año	Período	Estudiantes nuevos primera vez			Tasa de absorción
		Inscritos	Admitidos	Matriculados	
2010	I	441	428	365	82,77%
	II	244	236	210	86,07%
2011	I	449	438	382	85,08%
	II	265	255	221	83,40%
2012	I	539	416	348	64,56%
	II	407	286	225	55,28%
2013	I	577	436	390	67,59%
	II	377	271	237	62,86%
2014	I	447	431	393	87,92%
	II	324	311	274	84,57%

Tasa de Absorción = Total matriculados / Total inscritos

Fuente: Oficina de Admisiones, Registro y Control

Consolidado Oficina de Planeación seccional Armenia

Gráfica 73. Total estudiantes nuevos primera vez inscritos, admitidos y matriculados en pregrado 2010 – 2014.



Tabla 116. Total estudiantes de pregrado inscritos nuevos primera vez, admitidos y matriculados por programa y género 2014 (I - II).

Programa	2014																	
	I									II								
	Inscritos			Admitidos			Matriculados			Inscritos			Admitidos			Matriculados		
	Mujeres	Hombres	Total programa	Mujeres	Hombres	Total programa	Mujeres	Hombres	Total programa	Mujeres	Hombres	Total programa	Mujeres	Hombres	Total programa	Mujeres	Hombres	Total programa
Arquitectura	24	42	66	22	41	63	20	40	60	19	21	40	17	19	36	17	16	33
Administración de Empresas	11	20	31	11	19	30	9	18	27	9	16	25	9	16	25	9	16	25
Contaduría Pública	15	6	21	14	5	19	11	4	15	16	5	21	15	5	20	14	4	18
Economía	10	5	15	9	4	13	9	4	13	8	11	19	8	11	19	7	7	14
Derecho	144	126	270	141	121	262	137	103	240	92	79	171	90	76	166	80	64	144
Ingeniería Agroindustrial	7	11	18	7	11	18	6	9	15	5	12	17	5	10	15	5	9	14
Ingeniería Geográfica y Ambiental	16	10	26	16	10	26	14	9	23	19	12	31	18	12	30	15	11	26
Ingeniería de Sistemas	0	0	0	0	0	0	0	0	0	0	0	0	0	0	0	0	0	0
<b>TOTALES</b>	<b>227</b>	<b>220</b>	<b>447</b>	<b>220</b>	<b>211</b>	<b>431</b>	<b>206</b>	<b>187</b>	<b>393</b>	<b>168</b>	<b>156</b>	<b>324</b>	<b>162</b>	<b>149</b>	<b>311</b>	<b>147</b>	<b>127</b>	<b>274</b>

Fuente: Oficina de Admisiones, Registro y Control  
Consolidado Oficina de Planeación seccional Armenia

Tabla 117. Total de estudiantes nuevos primera vez y transferencias inscritos y matriculados en pregrado 2010 - 2014.

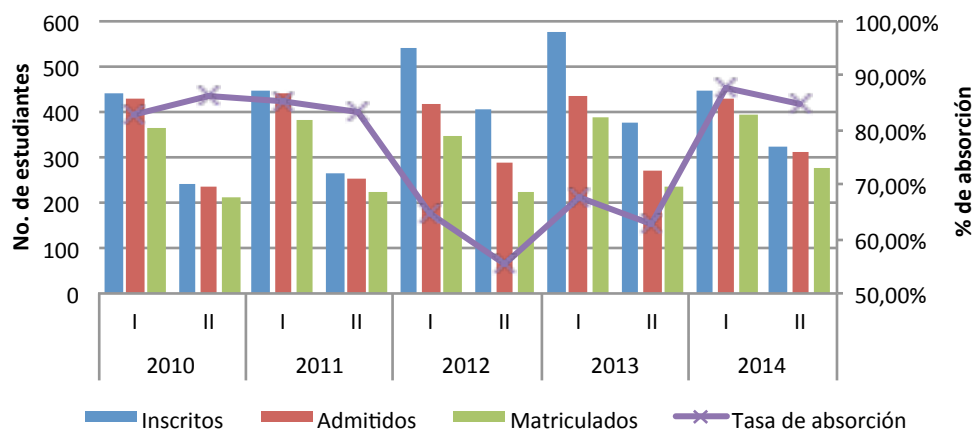
Año	Período	Estudiantes					
		Nuevos primera vez		Transferencias		Total inscritos	Total matriculados
		Inscritos	Matriculados	Inscritos	Matriculados		
2010	I	441	365	16	16	457	381
	II	244	210	15	15	259	225
2011	I	449	382	13	12	462	394
	II	265	221	11	11	276	232
2012	I	539	348	15	12	554	360
	II	407	225	29	29	436	254
2013	I	466	379	11	11	477	390
	II	356	217	21	20	377	237
2014	I	433	381	14	12	447	393
	II	310	263	14	11	324	274

Fuente: Oficina de Admisiones, Registro y Control  
Consolidado Oficina de Planeación seccional Armenia

Tabla 118. Total estudiantes nuevos primera vez inscritos según tipo de establecimiento y lugar de procedencia 2014 (I - II).

Procedencia		Estudiantes inscritos 2014	
		I	II
CARÁCTER DEL COLEGIO	Público	311	212
	Privado	101	68
	No reporta	35	44
LUGAR DE PROCEDENCIA	Armenia	272	151
	Ciudades capitales	17	28
	Otros municipios	158	145
<b>No. TOTAL ESTUDIANTES ADMITIDOS</b>		<b>447</b>	<b>324</b>

Fuente: Oficina de Admisiones, Registro y Control  
 Consolidado Oficina de Planeación seccional Armenia

Gráfica 74. Total estudiantes nuevos primera vez inscritos según tipo de establecimiento y lugar de procedencia 2014 (I - II).

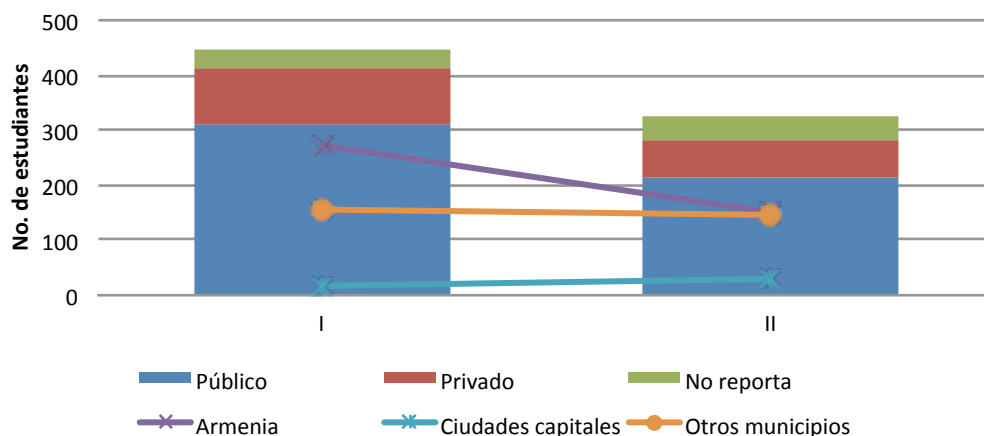

### 3.1.4. Total de estudiantes pregrado

La Universidad contó con 2.619 estudiantes matriculados de pregrado en primer semestre y 2.596 para el segundo semestre del año 2014.

Tabla 119. Total estudiantes de pregrado matriculados 2014 (I - II).

Año	Período	Total matriculados nuevos				Total
		Primer semestre	Otros		Regulares	
			Transferencias	Reingresos		
2014	I	381	12	93	2.133	2.619
	II	263	11	101	2.221	2.596

Fuente: Oficina de Admisiones, Registro y Control  
 Consolidado Oficina de Planeación seccional Armenia



Tabla 120. Total estudiantes de pregrado matriculados por facultad, programa y género 2014 (I - II).

Facultad	Código programa	Programa	Matriculados según género 2014			
			I		II	
			Mujeres	Hombres	Mujeres	Hombres
ARQUITECTURA	411	Arquitectura	147	219	141	198
	<b>Total por género</b>		147	219	141	198
	<b>Total período</b>		366		339	
CIENCIAS ECONÓMICAS, ADMINISTRATIVAS Y CONTABLES	221	Administración de Empresas	95	120	83	123
	231	Contaduría Pública	76	27	86	29
	211	Economía	49	43	48	36
	<b>Total por género</b>		220	190	217	188
	<b>Total período</b>		410		405	
DERECHO	111	Derecho	924	797	910	802
	<b>Total por género</b>		924	797	910	802
	<b>Total período</b>		1.721		1.712	
INGENIERÍA	311	Ingeniería Agroindustrial	34	50	33	56
	341	Ingeniería Geográfica y	14	9	28	19
	321	Ingeniería de Sistemas	2	13	0	4
	<b>Total por género</b>		50	72	61	79
	<b>Total período</b>		122		140	
<b>TOTAL POR GÉNERO</b>			1.341	1.278	1.329	1.267
<b>TOTAL PERÍODO</b>			2.619		2.596	

Fuente: Oficina de Admisiones, Registro y Control  
Consolidado Oficina de Planeación seccional Armenia

Tabla 121. Total de estudiantes de pregrado matriculados por programa y por estrato socioeconómico 2014 (I-II).

Año		2014																	
		Período						I						II					
		Estrato																	
Programa	Arquitectura	8	15	15	16	5	1	5	6	12	3	5	2						
	Administración de Empresas	1	2	13	6	4	1	1	3	7	7	5	2						
	Contaduría Pública	1	5	8	1	0	0	2	5	10	1	0	0						
	Economía	0	2	7	2	2	0	0	4	4	3	2	1						
	Derecho	29	69	106	23	12	1	18	44	63	8	10	1						
	Ingeniería Agroindustrial	3	3	5	3	1	0	2	1	7	3	1	0						
	Ingeniería Geográfica y Ambiental	2	11	6	3	1	0	5	9	7	2	2	1						
	Ingeniería de Sistemas	0	0	0	0	0	0	0	0	0	0	0	0						
<b>TOTAL</b>		44	107	160	54	25	3	33	72	110	27	25	7						
<b>TOTAL POR PERÍODO</b>		393						274											

Fuente: Oficina de Admisiones, Registro y Control  
Consolidado Oficina de Planeación seccional Armenia

### 3.1.5. Total de estudiantes pregrado egresados y graduados

El año 2014, se graduaron 454 Grancolombianos de los diferentes programas académicos de pregrado de la Universidad La Gran Colombia. A continuación sus resultados.

Tabla 122. Total estudiantes de pregrado egresados y graduados por facultad y programa 2014 (I - II).

Facultad	Código programa	Programa	2014			
			I		II	
			Egresados	Graduados	Egresados	Graduados
ARQUITECTURA	411	Arquitectura	21	19	31	33
	<b>Total Arquitectura</b>		21	19	31	33
CIENCIAS ECONÓMICAS, ADMINISTRATIVAS Y CONTABLES	221	Administración de Empresas	16	15	1	30
	231	Contaduría Pública	1	6	0	11
	211	Economía	8	3	0	21
	<b>Total Ciencias Económicas Administrativas y Contables</b>		25	24	1	62
DERECHO	111	Derecho	85	75	0	215
	<b>Total Derecho</b>		85	75	0	215
INGENIERÍA	311	Ingeniería Agroindustrial	5	7	0	8
	321	Ingeniería de Sistemas	7	1	0	10
	<b>Total Ingeniería</b>		12	8	0	18
<b>TOTAL</b>			143	126	32	328

Fuente: Secretaria General - Centro de Atención a Egresados  
 Consolidado Oficina de Planeación seccional Armenia

### 3.1.6. Estudiantes postgrados

El número de estudiantes de postgrados aumentó desde el primer semestre el año 2010 al primer semestre del 2014, pasando de 167 a 226 estudiantes respectivamente. En el primer semestre del año 2014 se tuvo una tasa de absorción del 97,2%.

Tabla 123. Total estudiantes de postgrado inscritos y matriculados 2010 - 2014.

Año	Período	Inscritos	Matriculados		Tasa de absorción %	Total período matriculados
			Nuevos	Regulares		
2010	I	112	99	68	88,39%	167
	II	42	34	110	80,95%	144
2011	I	75	71	19	94,67%	90
	II	56	14	107	25,00%	121
2012	I	145	56	26	38,62%	82
	II	321	101	74	31,46%	175
2013	I	84	58	83	69,05%	141
	II	196	67	85	34,18%	152
2014	I	107	104	122	97,20%	226
	II	136	70	96	51,47%	166

Tasa de absorción = Nuevos matriculados / Inscritos

Fuente: Oficina de Admisiones, Registro y Control - Departamento de Informática y Sistemas - Facultades  
 Consolidado Oficina de Planeación Seccional Armenia

Gráfica 75. Total estudiantes de postgrado inscritos y matriculados 2010 - 2014.



Tabla 124. Total de estudiantes postgrado matriculados por programa y género 2014 (I - II).

Postgrado	Matriculados según género 2014					
	I			II		
	Mujeres	Hombres	Total	Mujeres	Hombres	Total
Esp. Derecho Administrativo	32	13	45	22	21	43
Esp. Derecho de Familia	4	1	5	13	2	15
Esp. Derecho Penal Y Criminología	9	7	16	2	6	8
Esp. Gerencia Y Mercadeo	13	12	25	6	2	8
Esp. Gestión De Proyectos De Desarrollo	13	13	26	13	8	21
Esp. Derecho Constitucional	14	12	26	13	12	25
Esp. Derecho Laboral y Seguridad Social	3	5	8	2	0	2
Esp. Gerencia Financiera	5	6	11	9	8	17
Esp. Gerencia Tributaria	13	5	18	10	6	16
Maestría en Derecho Público	22	24	46	4	7	11
<b>TOTAL POR GÉNERO</b>	128	98	226	94	72	166
<b>TOTAL POR PERÍODO</b>	226			166		

Fuente: Admisiones, Registro y Control

Consolidado Oficina de Planeación seccional Armenia

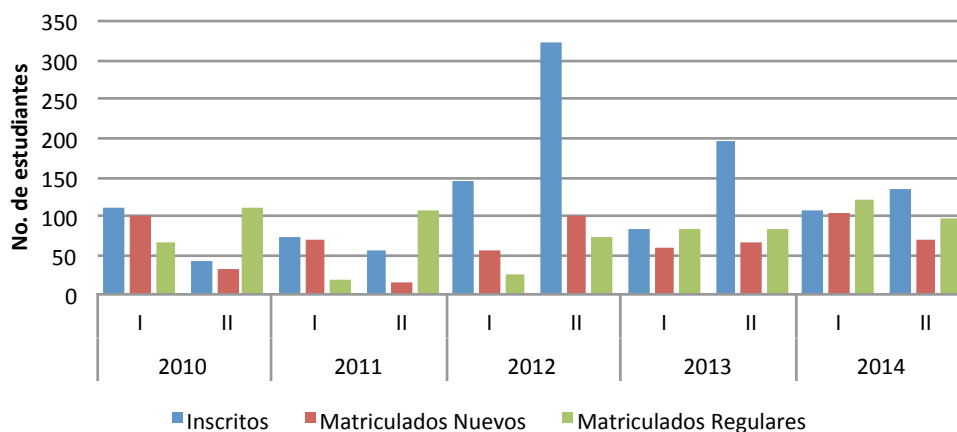
Gráfica 76. Total de estudiantes postgrado matriculados por programa y género 2014 (I - II).

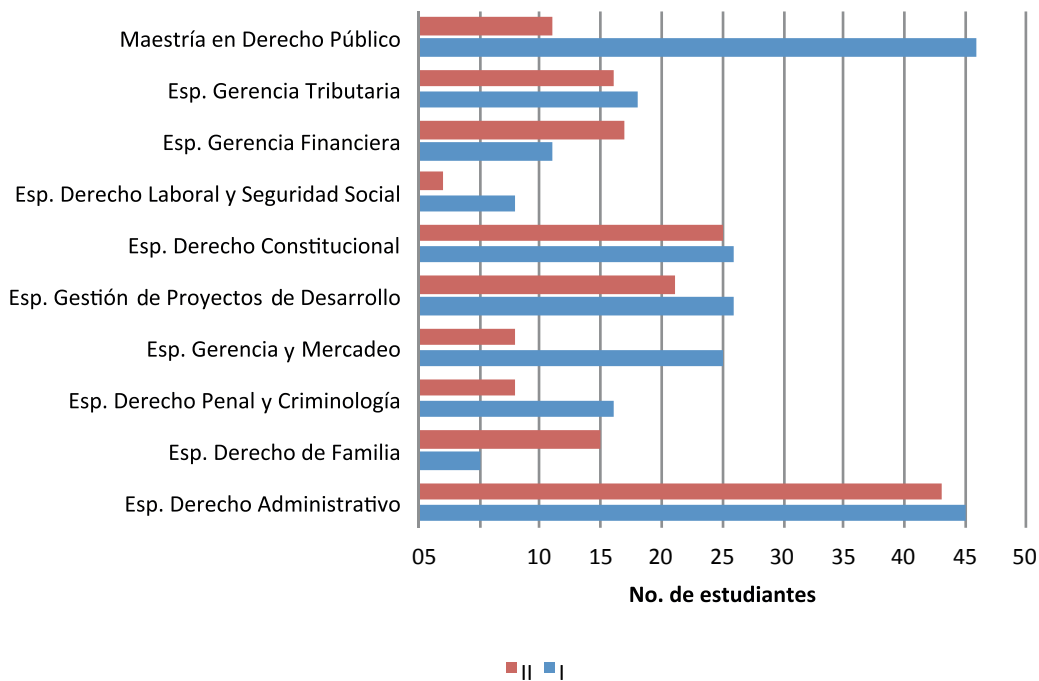

### 3.1.7. Estudiantes postgrados egresados y graduados

147 estudiantes se graduaron de los diferentes programas académicos de postgrados. Aquí se presentan los datos específicos de egresados y graduados por programa.

Tabla 125. Total de estudiantes de postgrado egresados y graduados 2014 (I - II).

Facultad	Código programa	Programas	2014			
			I		II	
			Egresados	Graduados	Egresados	Graduados
POSTGRADO Y FORMACIÓN CONTINUADA	712	Esp. en Derecho de Familia	16	1	0	19
	754	Esp. en Derecho Constitucional	0	2	16	16
	711	Esp. en Derecho Administrativo	38	2	27	59
	715	Esp. en Derecho Penal y Criminología	0	1	11	2
	717	Esp. en Derecho Laboral y Seguridad Social	0	0	0	1
	723	Esp. en Gestión de Proyectos de Desarrollo	8	1	12	10
	796	Esp. en Gerencia Financiera	12	1	0	9
	722	Esp. en Gerencia y Mercadeo	10	1	9	13
	797	Esp. en Gerencia Tributaria	0	0	10	9
	611	Maestría en Derecho Público	0	0	33	0
<b>TOTAL</b>			<b>84</b>	<b>9</b>	<b>118</b>	<b>138</b>

Fuente: Secretaría General - Centro de Atención a Egresados  
 Consolidado Oficina de Planeación Seccional Armenia

### 3.1.8. Estudiantes formación continuada

4 Diplomados, un seminario de bienestar integral y un curso de fotografía de formación continuada contaron con la participación de 95 personas durante el año 2014. A continuación se especificarán los resultados.

Tabla 126. Estudiantes formación continuada 2014.

No.	Facultad	Nombre del Diplomado o Seminario	Participantes
1	<b>Facultad de Ciencias Económicas, Administrativas y Contables</b>	Diplomado	29
		Normas Internacionales de Información Financiera NIFF para Pymes	
2	<b>Escuela de Pedagogía E Investigación Educativa</b>	Diplomado	8
		Pedagogía para profesionales no licenciados en educación.	
3	<b>Facultad de Ciencias Económicas, Administrativas y Contables</b>	Diplomado	17
		Normas Internacionales de Información Financiera NIFF para Pymes	
4	<b>Dirección de Proyección Social</b>	Diplomado	10
		Alta Gerencia Turística	
5	<b>Dirección de Proyección Social</b>	Seminario	22
		Bienestar Integral	
6	<b>Dirección de Proyección Social</b>	Curso	9
		Fotografía e Imagen Digital	
<b>TOTAL PARTICIPANTES</b>			<b>95</b>

Fuente: Unidad de Proyección Social - Educación Continua

Consolidado Oficina de Planeación Seccional Armenia

Gráfica 77. Estudiantes de formación continuada 2014.

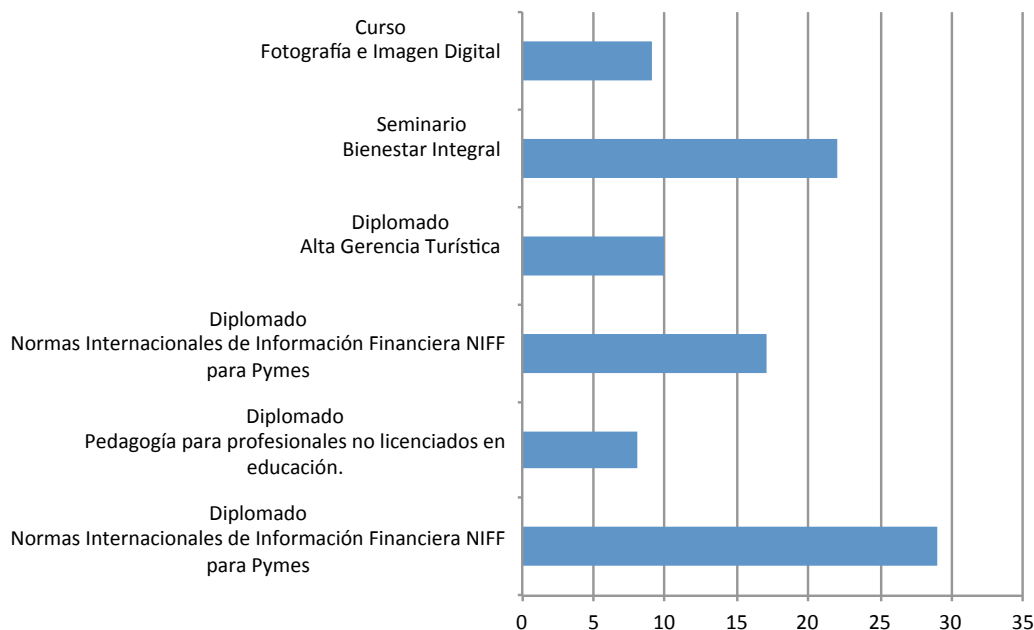

### 3.1.9. Estudiantes Centro de Idiomas

El centro de idiomas forma niños, adolescentes y adultos en el manejo de inglés como segunda lengua. 4.584 personas fueron formadas durante el año 2014.

Tabla 127. Centro Internacional de idiomas 2014.

Nivel	Curso de Ingles
1	461
2	454
3	440
4	431
5	364
6	353
7	383
8	379
9	238
10	210
11	182
12	184
<b>TOTAL ADULTOS</b>	4079
<b>TOTAL NIÑOS</b>	505
<b>GRAN TOTAL AÑO</b>	4584

Fuente: Centro Internacional de Idiomas  
Consolidado Oficina de Planeación seccional Armenia

Gráfica 78. Centro Internacional de idiomas 2014.



Tabla 128. Tipo de usuarios que asistieron al Centro Internacional de Idiomas 2010 - 2014.

Año	Estudiantes UGC	Externos	Administrativos
2010	711	3.607	214
2011	843	3.058	98
2012	1.688	3.268	97
2013	680	3.124	45
2014	2.451	2.082	51

Fuente: Centro Internacional de Idiomas

Consolidado Oficina de Planeación Seccional Armenia

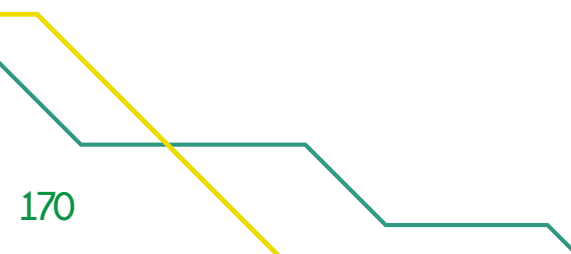
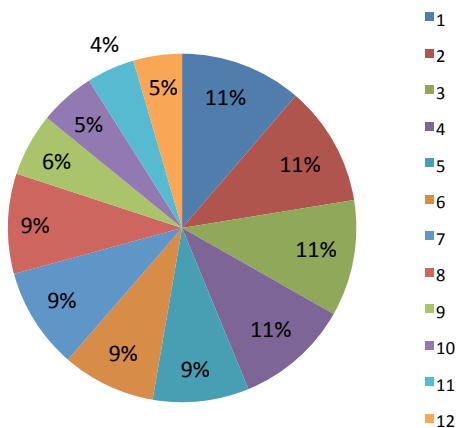
Gráfica 79. Tipo de usuarios que asistieron al Centro Internacional de Idiomas 2010 - 2014.

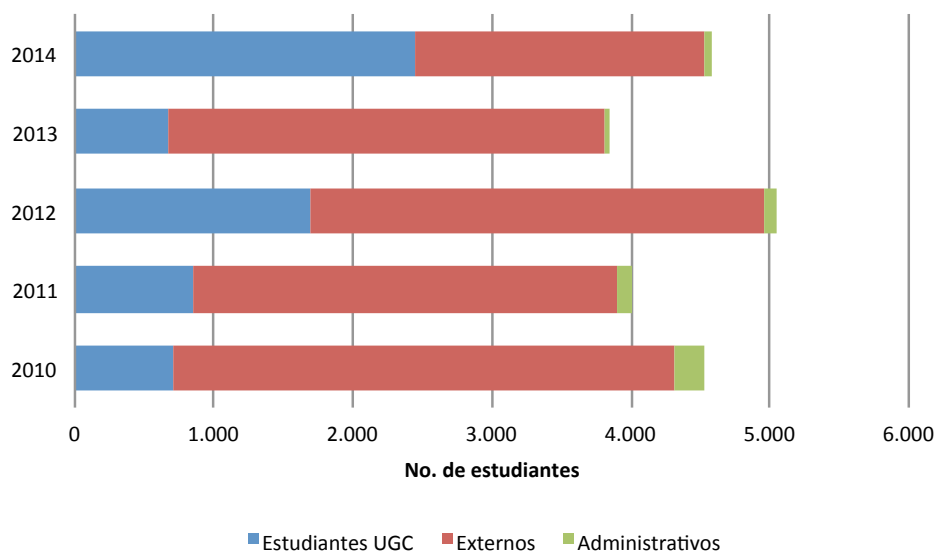

### 3.1.10. Ceres

73 estudiantes durante el primer semestre y 57 estudiantes durante el segundo fue el total de participantes de programa de Derecho en los Ceres de la Universidad.

Tabla 129. Total de estudiantes de pregrado CERES matriculados por programa y género 2014 (I -II).

Programa	Matriculados según género 2014			
	I		II	
	Mujeres	Hombres	Mujeres	Hombres
Derecho	35	38	23	34
<b>TOTAL</b>	35	38	23	34

Fuente: CERES

Consolidado Oficina de Planeación seccional Armenia



Gráfica 80. Total de estudiantes de pregrado CERES matriculados por programa y género 2014 (I -II).



Tabla 130. Total docentes CERES por género y dedicación docente 2014 (I - II).

Año	Período	Género		Dedicación docente		Total
		Mujeres	Hombres	Tiempo Completo	Catedrático	
2014	I	4	20	1	23	24
	II	8	14	0	22	22

Fuente: CERES

Consolidado Oficina de Planeación seccional Armenia

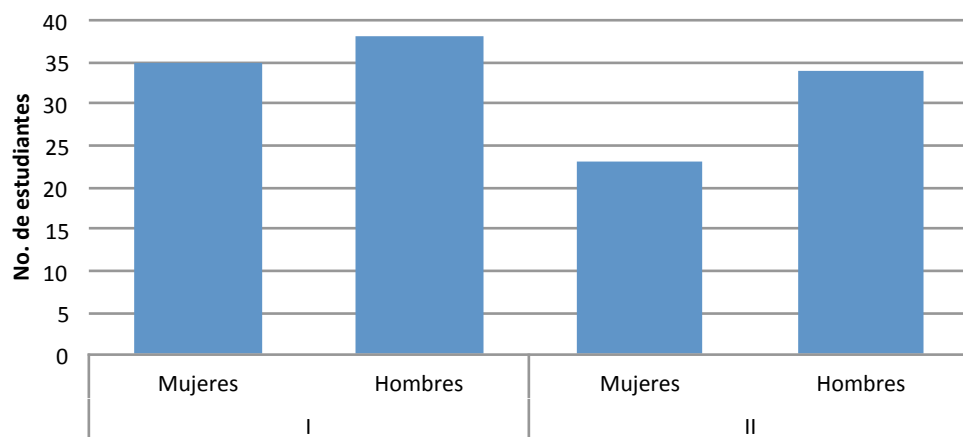
Gráfica 81. Total docentes CERES por género y dedicación docente 2014 (I - II).

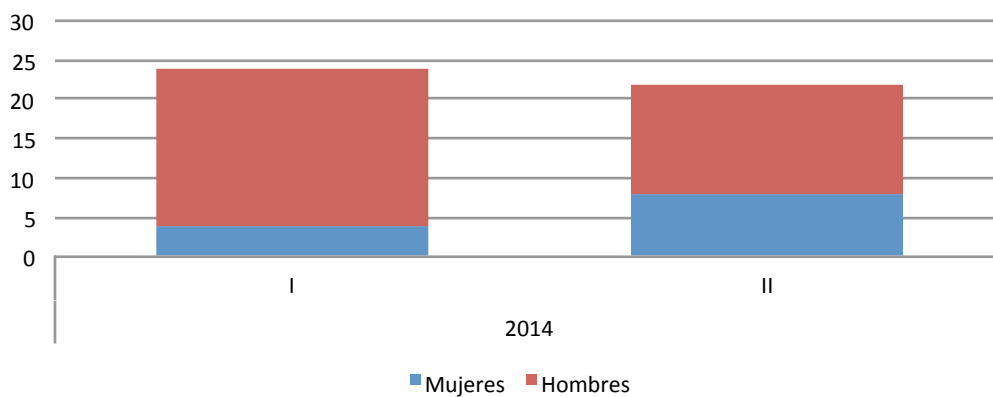

### 3.1.11. Internacionalización

571 convenios de internacionalización de carácter nacional e internacional estuvieron activos durante el año 2014, de los cuales 39 fueron firmados en el mismo año.

Tabla 131. Convenios nacionales e internacionales 2010 - 2014.

Alcance geográfico del convenio	2010	2011	2012	2013	2014
Nacional	135	163	53	67	33
Internacional	6	2	6	9	6
<b>TOTAL</b>	141	165	59	76	39

Fuente: Secretaría General - Oficina de Relaciones Internacionales e interinstitucionales  
Consolidado Oficina de Planeación seccional Armenia

Gráfica 82. Convenios nacionales e internacionales 2010 - 2014.



Tabla 132. Número de convenios activos de nivel nacional e internacional para la interacción y movilidad de la comunidad académica 2014.

Programa académico / Alcance geográfico del convenio	Tipo de convenio			
	Marco (Investigación, movilidad, extensión)		Prácticas de estudiantes	Idiomas
	Nac.	Inter.	Nac.	Inter.
<b>Todos los programas</b>	89	17	464	1

Fuente: Secretaría General - Oficina de Relaciones Internacionales e interinstitucionales  
Consolidado Oficina de Planeación seccional Armenia

Gráfica 83. Participación de convenios activos de nivel nacional e internacional para la interacción y movilidad de la comunidad académica 2014.

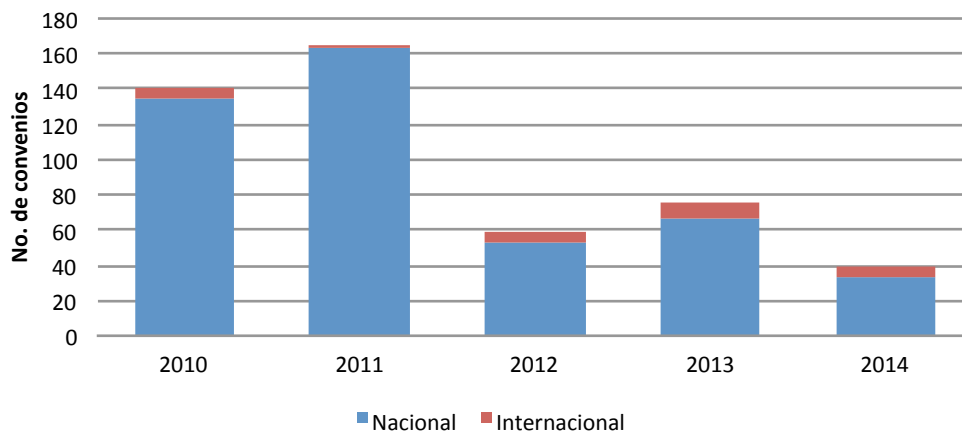

Tabla 133. Movilidad académica 2014.

Movilidad académica	Nacional				Internacional			
	Programa académico UGCA	No. beneficiados	Duración en días	Universidad / Ciudad	Programa académico UGCA	No. beneficiados	Duración en días	Universidad / País
Intercambio Académico	ECONOMA	1	150 (1 Semestre académico)	Un. Autónoma de Occidente Cali - Estudiante en movilidad entrante	ECONOMA	1	150	Univ. Nacional Autónoma de México - UNAM - Estudiantes en movilidad entrante
					ADMINISTRACION DE EMPRESAS	1		
					ECONOMA	2	150	Univ. Nacional Autónoma de México - UNAM - (03) Estudiantes en movilidad saliente
					CONTADURIA PUBLICA	1		
Investigación	DERECHO	13	1	V Encuentro Regional de Grupos y Centro de Investigaciones Jurídicas y Sociológicas, convocado por la Fundación Universitaria para el Área Andina. FUNDACION UNIVERSITARIA DEL AREA ANDINA / PEREIRA				
	DERECHO	6	2	Encuentro Semilleros de Investigación EAM				
	DERECHO	10	3	Concurso de Derecho Procesal Constitucional (Asociación Colombiana de Derecho Procesal)				
	DERECHO	5	2	Asociación Colombiana de Derecho Procesal/ CENTRO DE CONVENCIONES / CARTAGENA				
	DERECHO	1	1	12º Concurso Universitario de Derechos Humanos MEDELLIN				
	DERECHO	1	1	XIV Concurso Estudiantil de Derecho Comercial, el que organiza la Cámara de Comercio de Medellín el Colegio de Abogados de Medellín y la Universidad Externado				
	DERECHO	4	2	Cámara de Comercio, Colegio de Abogados/ Medellín				
	DERECHO	4	2	IV Encuentro Regional de Semilleros de Investigación Eje Cafetero y Valle del Cauca y III Encuentro Nacional de Experiencias Significativas en Formación Investigativa Universidad Libre de Pereira				
	DERECHO	4	2	XIV Encuentro Nacional de Red de Grupos y Centros de Investigación Jurídica y Socio Jurídica "pasconflicto en Colombia, una propuesta" FUNDACION UNIVERSITARIA PARA EL AREA ANDINA- Y UNIVERSIDAD LIBRE SECCIONAL PEREIRA				
	DERECHO	2	3	XXXV Congreso Colombiano de Derecho Procesal CENTRO DE CONVENCIONES / CARTAGENA				
Cursos cortos: Foros, congresos y seminarios	ARQUITECTURA	117	3	Encuentro Nacional de Facultades y Programas de Arquitectura Bogotá	ARQUITECTURA	23	14	Seminario Taller Internacional en Arquitectura Bioclimática Instituto superior politécnico José Antonio Echeverría - CUJAE / Cuba
	ARQUITECTURA	9	3	III Seminario la representación del proyecto "El Lenguaje del Arquitecto" Universidad del Valle/Cali				
	INGENIERÍA AGROINDUSTRIAL	2	3	Unillanos / Villavieciencia	INGENIERIA DE SISTEMAS	12	15	Universidad de Buenos Aires / Argentina
	INGENIERÍA AGROINDUSTRIAL	2	3	Universidad de Córdoba / Montería				
	INGENIERÍA AGROINDUSTRIAL	3	3	IICTA / Medellín				
	CONTADURIA PUBLICA	17	2	Participación de 03 docentes y 17 estudiantes en el V Simposio de NIIF - Cali				
	ECONOMA	8	1	IV Congreso Economía Colombiana - Univ. Los Andes, Bogotá				
Totales		204	34		DERECHO	11	12	Universidad Austral de Buenos Aires, Argentina.

Continúa en la siguiente página

continúa en la siguiente página

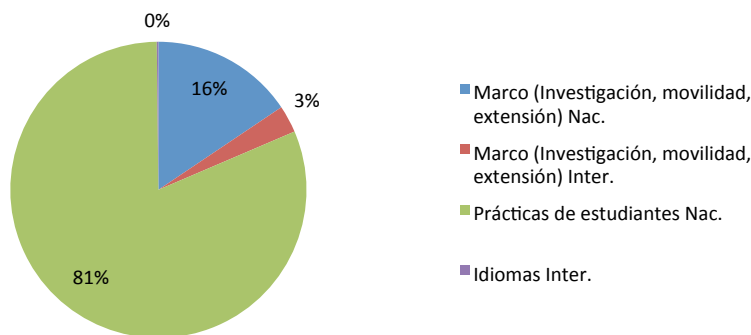
Tabla 133. Movilidad académica 2014.

Movilidad académica		Nacional			Internacional						
		Programa académico UGCA	No. beneficiados	Duración en días	Universidad /Ciudad	Programa académico UGCA	No. beneficiados	Duración en días	Universidad / País		
MOVILIDAD DOCENTE	Investigación	INGENIERÍA AGROINDUSTRIAL	1	15	Universidad de la Sabana / Bogotá	INGENIERÍA AGROINDUSTRIAL	1	60	Ecole Technologie superior Montreal / Canadá		
						ADMINISTRACION DE EMPRESAS	1	60	Univ. Sevilla y Univ. De Jaén, España - 1 Docente investigador como docente invitado		
						ECONOMIA	2	15	2 Docentes como invitados - Universidad de Zacatecas, México.		
		DERECHO	1	1	Seminario Cambio Climático y vulnerabilidad: Desafíos para la definición de políticas públicas en América Latina Universidad de Caldas	DERECHO	3	3	V Conferencia de la Asociación Latinoamericana y del Caribe para el Desarrollo Humano y el Enfoque de capacidades Universidad Católica del Perú		
		DERECHO	1	1	Sumando Redes: La Voz conjunta de los Gobiernos, la Academia y la sociedad: Universidad —Bogotá	DERECHO	2	2	5 Conferencia Binacional de Derechos de los Migrantes Universidad Autónoma de Baja California.		
		DERECHO	2	3	I congreso internacional Comunidades, intervención social y prácticas liberadoras Ibagué						
		DERECHO	2	2	Segundo Seminario Taller Sobre Desplazamiento Ambiental, Derechos Humanos y Cambio Climático Universidad Libre, Seccional Pereira						
	Conferencia: Foros, congresos y seminarios	ARQUITECTURA	5	3	Encuentro Nacional de Facultades y Programas de Arquitectura Bogotá	ARQUITECTURA	1	14	Seminario Taller Internacional en Arquitectura Bioclimática Instituto superior politécnico José Antonio Echeverría - CUJAE / Cuba		
		ARQUITECTURA	1	3	III Seminario la representación del proyecto "El Lenguaje del Arquitecto" Universidad del Valle/Cali						
		ARQUITECTURA	1	6	Foro Urbano Mundial (WUF7) Medellín						
		INGENIERÍA AGROINDUSTRIAL	1	3	Unillanos / Villavicencio						
		INGENIERÍA AGROINDUSTRIAL	1	2	Unisarc / Santa Rosa de Cabal						
		INGENIERÍA AGROINDUSTRIAL	1	3	Universidad de Córdoba / Montería						
		INGENIERÍA AGROINDUSTRIAL	7	3	IICTA / Medellín						
		ADMINISTRACIÓN DE EMPRESAS	1	3	Univ. Del Valle, Cali - Participación de un docente en el Encuentro Internacional de Investigadores en Administración	ADMINISTRACION DE EMPRESAS	3	10	Participación de 3 docentes Investigadores en el Congreso Internacional de Investigación e Innovación - Univ. Centro de Estudios Cortázar - Guanajuato, México.		
		ADMINISTRACIÓN DE EMPRESAS	1	3	VII Congreso Internacional de Prospectiva Estratégica y Estudios de Futuro - Participación de 1 docente investigador. Bogotá D.C	CONTADURIA PUBLICA	1	8	1 Ponencia de docente Investigador en el VII Congreso Internacional ALAIC - Lima, Perú.		
		ADMINISTRACIÓN DE EMPRESAS	1	1	Ponencia nacional en el VII Simposio de Investigación de la Universidad de Manizales del Centro de Investigaciones en Medio Ambiente y Desarrollo. Manizales	ECONOMIA	2	3	2 Ponencias Congreso Internacional de Economía - 2 Docentes como invitados - Universidad de Zacatecas, México.		
		CONTADURIA PUBLICA	2	1	2 Ponencias en el IX Congreso de Investigación Contable. Univ. Libre de Cali.						
		CONTADURIA PUBLICA	2	2	2 Conferencias I Seminario permanente de Contabilidades Emergentes. Cali						
		CONTADURIA PUBLICA	3	2	Participación de 03 docentes y 17 estudiantes en el V Simposio de NIIF - Cali.						
		<b>Totales</b>		<b>34</b>	<b>57</b>			<b>16</b>	<b>175</b>		
		MOVILIDAD ADMINISTRATIVAS	Foros, congresos y seminarios	ARQUITECTURA	1	3	Encuentro Nacional de Facultades y Programas de Arquitectura Bogotá				
				INGENIERÍA AGROINDUSTRIAL	1	3	IICTA / Medellín				
			<b>Totales</b>		<b>2</b>	<b>6</b>		DERECHO	1	12	Universidad Austral de Buenos Aires, Argentina.

Fuente: Oficina de Relaciones Internacionales e Interinstitucionales  
Consolidado Oficina de Planeación Seccional Armenia







UNIVERSIDAD  
La Gran Colombia



RESULTADO ESTRATEGIA II  
BOLETÍN 2014  
ESTADÍSTICO





### 3.2.1. Programas académicos

La Universidad La Gran Colombia en su Seccional Armenia, cuenta con 4 facultades que promueven 1 maestría, 9 especializaciones, 8 programas de pregrado y 3 de carácter tecnológico y técnico.

Tabla 134. Programas académicos de pregrado por facultad vigentes, metodología presencial.

Facultad / programa	Año de creación	No. de créditos	No. de semestres	No. promociones	No. de graduados	ACREDITACIÓN		
						Código SNIES	Registro Calificado Resolución de aprobación Ministerio	Fecha
<b>ARQUITECTURA</b>								
Arquitectura	1994	155	10	29	657	3725	2380	07/03/2013
<b>CIENCIAS ECONÓMICAS, ADMINISTRATIVAS Y CONTABLES</b>								
Administración de Empresas	2000	153	10	17	425	11247	11303	26/08/2013
Contaduría Pública	2003	155	10	9	66	11301	7217	27/06/2012
Economía	1989	162	10	73	1267	1431	7216	27/06/2012
<b>DERECHO</b>								
Derecho	1971	162	10	45	3306	1430	4310	19/04/2013
<b>INGENIERÍA</b>								
Ingeniería Agroindustrial	1992	155	10	38	560	1432	6519	09/08/2011
Ingeniería de Sistemas	2002	155	10	7	51	20413	430	28/02/2004
Ingeniería geográfica y Ambiental	2012	155	10	0	0	102839	13906	08/10/2013
Tecnología en Multimedia y Soluciones Web	2011	120	6	0	0	102660	8892	15/07/2013
Técnico Profesional en Animación y Multimedia.	2011	70	4	0	0	102685	9093	17/07/2013
Técnico Profesional en Aplicaciones Web	2011	70	4	0	0	102659	8893	08/10/2013

Fuente: Oficina de Planeación - Departamento de Informática y Sistemas  
Consolidado Oficina de Planeación seccional Armenia

Tabla 135. Programas académicos de postgrado vigentes, metodología presencial.

Programas de postgrado	Año de creación	No. de créditos	No. de semestres	No. promociones	No. de graduados	ACREDITACIÓN		
						Código SNIES	Registro Calificado Resolución de aprobación Ministerio	Fecha
Especialización en Derecho Laboral y Seguridad Social	2005	24	2	4	1	91101	944	24/01/14
Especialización en Derecho de Familia	1995	24	2	14	20	3677	3464	9/07/14
Especialización en Derecho Constitucional	2006	24	2	9	19	52544	11302	26/08/13
Especialización en Derecho Penal y Criminología	2007	26	2	5	3	53870	7055	5/06/13
Especialización en Derecho Administrativo	1997	24	2	17	61	4833	14570	16/10/13
Especialización en Gestión de Proyectos de Desarrollo	2007	24	2	15	11	54332	13908	8/10/13
Especialización en Gerencia Financiera	2007	24	2	7	9	54154	13907	8/10/13
Especialización en Gerencia y Mercadeo	1996	24	2	26	14	3450	12954	23/09/13
Especialización en Gerencia Tributaria	2007	24	2	5	9	54156	16618	20/11/13
Maestría en Derecho Público	2012	48	4	4	4	101874	9941	22/08/12

Fuente: Oficina de Planeación  
Consolidado Oficina de Planeación seccional Armenia

### 3.2.2. Autoevaluación y acreditación

Los procesos de autoevaluación son eje fundamental de la Universidad La Gran Colombia. A continuación los resultados.

Tabla 136. Evolución del estado de los programas 2004 - 2014.

Registro Calificado		2004	2005	2006	2007	2008	2009	2010	2011	2012	2013	2014
Nuevos programas registrados	Técnicos Profesionales	0	0	0	0	0	0	0	0	0	2	0
	Tecnologías	0	0	0	0	0	0	0	0	0	1	0
	Programas de pregrado	2	2	2	1	0	0	0	0	0	1	2
	Licenciaturas	0	0	0	0	0	0	0	0	0	0	0
	Especializaciones	0	0	0	4	9	0	0	0	0	0	0
	Maestrías	0	0	0	0	0	0	0	0	1	0	0
	<b>Total Nuevos programas registrados</b>	<b>2</b>	<b>2</b>	<b>2</b>	<b>5</b>	<b>9</b>	<b>0</b>	<b>0</b>	<b>0</b>	<b>0</b>	<b>1</b>	<b>4</b>
Renovación de registros calificados	Técnicos Profesionales	0	0	0	0	0	0	0	0	0	0	0
	Tecnologías	0	0	0	0	0	0	0	0	0	0	0
	Programas de pregrado	0	0	0	0	0	0	0	1	2	3	0
	Licenciaturas	0	0	0	0	0	0	0	0	0	0	0
	Especializaciones	0	0	0	0	0	0	0	0	0	7	0
	Maestrías	0	0	0	0	0	0	0	0	0	0	0
	<b>Total Renovación de registros calificados</b>	<b>0</b>	<b>0</b>	<b>0</b>	<b>0</b>	<b>0</b>	<b>0</b>	<b>0</b>	<b>0</b>	<b>1</b>	<b>2</b>	<b>10</b>
<b>Acreditación de Alta Calidad</b>		<b>0</b>	<b>0</b>	<b>0</b>	<b>0</b>	<b>0</b>	<b>0</b>	<b>0</b>	<b>0</b>	<b>0</b>	<b>0</b>	<b>0</b>

Fuente: Acreditación y Autoevaluación  
 Consolidado Oficina de Planeación seccional Armenia

Tabla 137. Encuesta de percepción de calidad de los programas de pregrado 2010 - 2014.

PROGRAMA	Participantes														
	Estudiantes					Docentes					Egresados				
	2010	2011	2012	2013	2014	2010	2011	2012	2013	2014	2010	2011	2012	2013	2014
Arquitectura	26	132	154	0	0	0	25	24	0	0	0	35	36	0	0
Administración de Empresas	57	91	157	135	0	0	25	23	27	0	0	63	31	36	0
Contaduría Pública	41	53	85	101	0	0	11	15	18	0	0	10	18	33	0
Economía	18	54	70	72	0	0	17	20	18	0	0	22	41	35	0
Derecho	223	307	414	458	0	0	37	71	51	0	0	175	45	37	0
Ingeniería Agroindustrial	13	42	55	0	0	0	14	13	0	0	0	17	20	0	0

Fuente: Acreditación y Autoevaluación  
 Consolidado Oficina de Planeación



Tabla 138. Número de créditos obligatorios y electivos por programa de pregrado 2014.

Facultad	Programas de pregrado	Plan Curricular	Sistema créditos académicos		
			Obligatorios	Electiva	Total programa
ARQUITECTURA	Arquitectura	130	137	18	155
	Arquitectura	143	137	18	155
CIENCIAS ECONÓMICAS, ADMINISTRATIVAS Y CONTABLES	Economía	125	137	18	155
		141	144	18	162
	Administración de Empresas	126	137	18	155
		146	134	18	152
	Contaduría Pública	127	137	18	155
		142	137	18	155
DERECHO	Derecho	124	149	6	155
INGENIERÍA	Ingeniería Agroindustrial	128	137	18	155
		140	137	18	155
	Ingeniería Geográfica y Ambiental	145	137	18	155

Fuente: Facultades

Consolidado Oficina de Planeación seccional Armenia

### 3.2.3. Notas promedio

Los resultados promedio de las notas de pregrado en el primer y segundo semestre del año 2014 se encuentra por encima de 3,5 en todos los programas de pregrado de la Universidad.

Tabla 139. Promedios académico de notas acumulado por programa de pregrado 2010 - 2014.

Facultad	Programas de pregrado	2011		2012		2013		2014	
		I	II	I	II	I	II	I	II
ARQUITECTURA	Arquitectura	3,92	3,82	3,67	3,79	3,74	3,79	3,74	3,74
CIENCIAS ECONÓMICAS, ADMINISTRATIVAS Y CONTABLES	Administración de Empresas	3,89	3,91	3,97	3,94	3,95	3,84	4,04	4
	Contaduría Pública	3,93	3,99	4,06	3,98	4,09	3,99	4,13	4,07
	Economía	3,76	3,8	3,85	4,1	4,05	3,92	4	3,99
DERECHO Y CIENCIAS POLÍTICAS	Derecho Anual	4,04	3,58	3,75	N/A	N/A	N/A	N/A	N/A
	Derecho	3,85	3,79	3,86	3,96	3,91	3,86	3,92	3,92
INGENIERÍA	Ingeniería Agroindustrial	4,01	4,17	4,07	4,23	4,02	4	3,97	3,92
	Ingeniería Geográfica y Ambiental	N/A	N/A	N/A	N/A	N/A	N/A	3,95	4,02

Corresponde al promedio general de todos los estudiantes de la facultad

Fuente: Facultades

Consolidado Oficina de Planeación seccional Armenia

Gráfica 84. Promedios académico de notas acumulado por programa de pregrado 2010 - 2014.

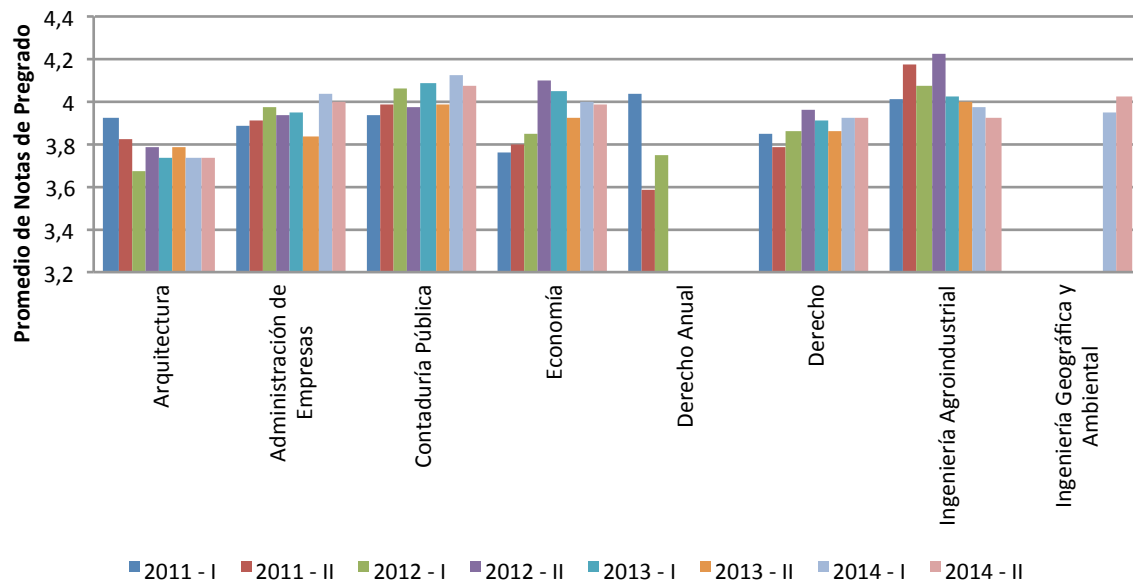

### 3.2.4. Resultados Pruebas Saber Pro

Los resultados de las pruebas Saber Pro para el año 2014 se presentan a continuación, iniciando por las pruebas genéricas y finalizando con las pruebas específicas.

Tabla 140. Distribución por quintiles en la prueba de Lectura Crítica por programa 2014.

Nombre Programa	Tamaño	Promedio	Desv. Estánd.	Q1	Q2	Q3	Q4	Q5
Administración de Empresas	27	9,94	0,91	6	5	5	6	5
Contaduría Pública	21	9,77	0,56	4	4	6	6	1
Economía	15	10,39	0,85	4	5	2	3	1
Derecho	260	10,2	0,96	47	74	55	41	43
Ingeniería Agroindustrial	10	10,1	1,02	3	1	2	3	1
Ingeniería de Sistemas	1	9	0	1	0	0	0	0
Arquitectura	52	9,51	1,21	21	15	5	6	5

Tamaño: Número de estudiantes que presentaron la prueba

Los resultados de limitan a presentar el panorama de las competencias de los egresados.

Fuente: Resultados [www.icfes.gov.co](http://www.icfes.gov.co) / Dirección de Docencia

Consolidado Oficina de Planeación seccional Armenia

Gráfica 85. Distribución por quintiles en la prueba de Lectura Crítica por programa 2014.



Tabla 141. Distribución por niveles de desempeño en la prueba de Escritura por programa 2014.

Nombre Programa	Tamaño	Promedio	Desv. Estánd.	Niveles de desempeño								
				Sin nivel	N1	N2	N3	N4	N5	N6	N7	N8
Administración de Empresas	27	10,07	1	0	0	1	3	8	12	3	0	0
Contaduría Pública	21	9,84	0,79	0	0	0	6	5	10	0	0	0
Economía	15	10,28	0,76	2	0	0	1	5	4	3	0	0
Derecho	260	10,37	0,9	3	2	4	9	80	114	40	8	0
Ingeniería Agroindustrial	10	10,12	1,33	0	0	0	3	2	2	3	0	0
Ingeniería de Sistemas	1	9,5	0	0	0	0	0	1	0	0	0	0
Arquitectura	52	9,63	0,86	2	0	3	9	23	11	4	0	0

Tamaño: Número de estudiantes que presentaron la prueba

Los resultados de limitan a presentar el panorama de las competencias de los egresados.

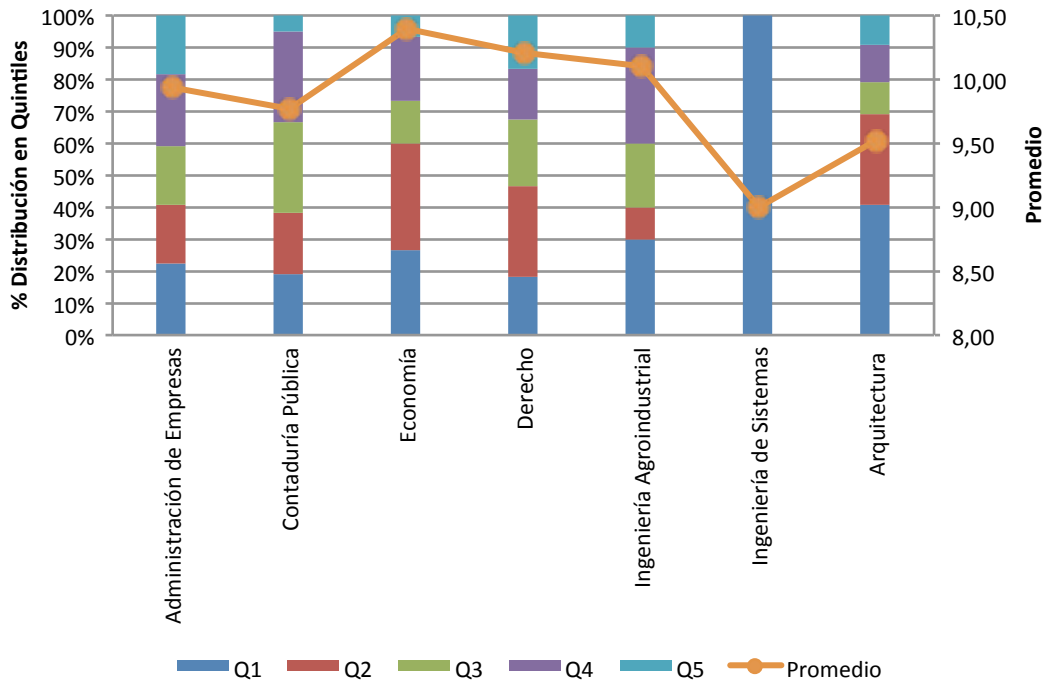
Fuente: Resultados [www.icfes.gov.co](http://www.icfes.gov.co) / Dirección de Docencia

Consolidado Oficina de Planeación Seccional Armenia

Gráfica 86. Distribución por niveles de desempeño en la prueba de Escritura por programa 2014.



Tabla 142. Distribución por niveles de desempeño en la prueba de inglés por programa 2014.

Nombre Programa	Tamaño	Promedio	Desv. Estánd.	A-	A1	A2	B1	B+
Administración de Empresas	27	10,32	0,95	4	7	8	7	1
Contaduría Pública	21	10,1	1,12	4	8	6	2	1
Economía	15	10,27	1,13	3	6	2	3	1
Derecho	260	9,98	1,25	50	109	56	37	8
Ingeniería Agroindustrial	10	10,93	1,31	0	2	4	2	2
Ingeniería de Sistemas	1	9,9	0	0	1	0	0	0
Arquitectura	52	10,2	1,79	8	19	8	12	5

Tamaño: Número de estudiantes que presentaron la prueba

Los resultados de limitan a presentar el panorama de las competencias de los egresados.

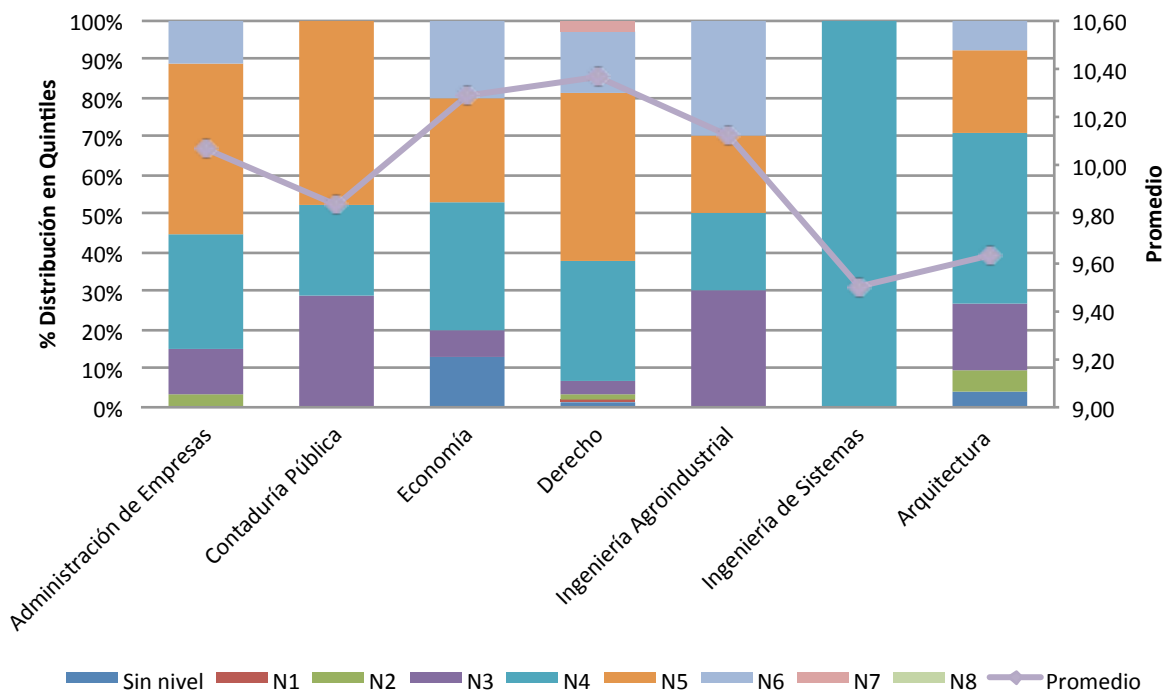
Fuente: Resultados [www.icfes.gov.co](http://www.icfes.gov.co) / Dirección de Docencia

Consolidado Oficina de Planeación seccional Armenia

Gráfica 87. Distribución por niveles de desempeño en la prueba de inglés por programa 2014.



Tabla 143. Distribución por quintiles en la prueba de razonamiento cuantitativo por programa 2014.

Nombre Programa	Tamaño	Promedio	Desv. Estánd.	Q1	Q2	Q3	Q4	Q5
Administración de Empresas	27	9,85	1,06	10	2	5	2	8
Contaduría Pública	21	9,97	0,73	4	5	3	4	5
Economía	15	10,09	0,98	5	6	2	1	1
Derecho	260	9,86	0,87	54	46	55	57	48
Ingeniería Agroindustrial	10	10,72	0,85	2	1	2	3	2
Ingeniería de Sistemas	1	9,6	0	1	0	0	0	0
Arquitectura	52	9,93	0,88	19	10	8	8	7

Tamaño: Número de estudiantes que presentaron la prueba

Los resultados de limitan a presentar el panorama de las competencias de los egresados.

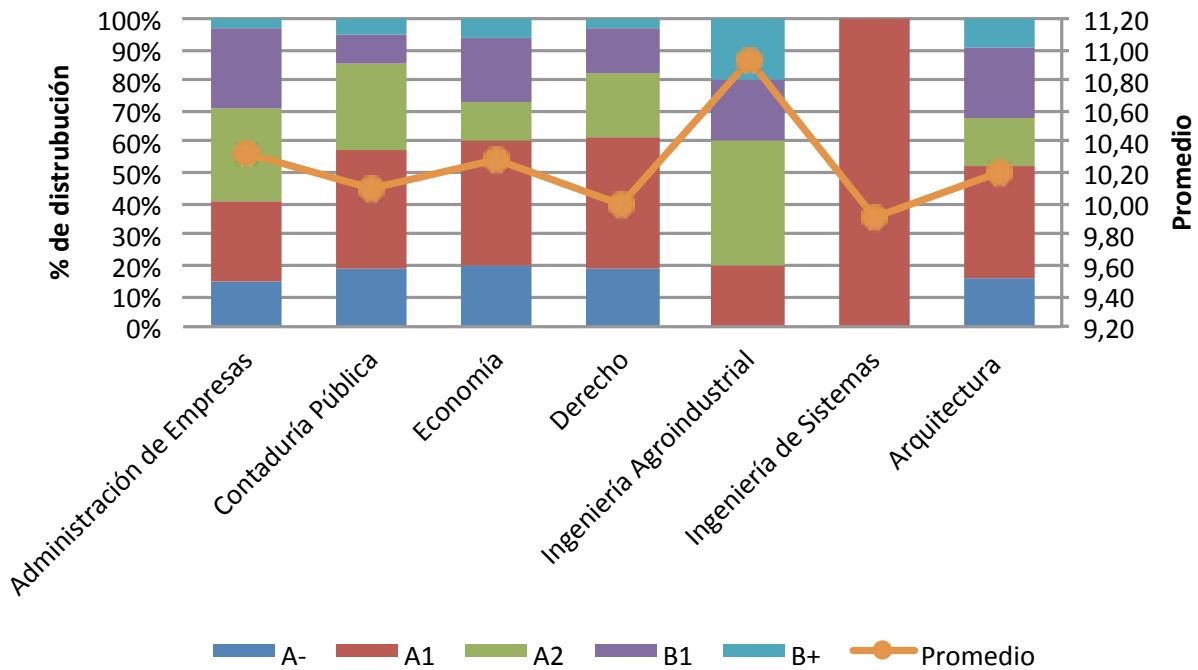
Fuente: Resultados [www.icfes.gov.co](http://www.icfes.gov.co) / Dirección de Docencia

Consolidado Oficina de Planeación seccional Armenia



Gráfica 88. Distribución por quintiles en la prueba de razonamiento cuantitativo por programa 2014.



Tabla 144. Distribución por quintiles en la prueba de competencias ciudadanas por programa 2014.

Nombre Programa	Tamaño	Promedio	Desv. Estánd.	Q1	Q2	Q3	Q4	Q5
Administración de Empresas	27	9,79	1,1	8	2	5	6	6
Contaduría Pública	21	9,66	0,62	4	3	4	10	0
Economía	15	10,08	0,86	2	7	3	3	0
Derecho	260	10,14	1,14	59	56	57	52	36
Ingeniería Agroindustrial	10	10,03	0,77	1	1	5	2	1
Ingeniería de Sistemas	1	8,5	0	1	0	0	0	0
Arquitectura	52	9,19	1,6	21	12	8	5	6

Tamaño: Número de estudiantes que presentaron la prueba

Los resultados de limitan a presentar el panorama de las competencias de los egresados.

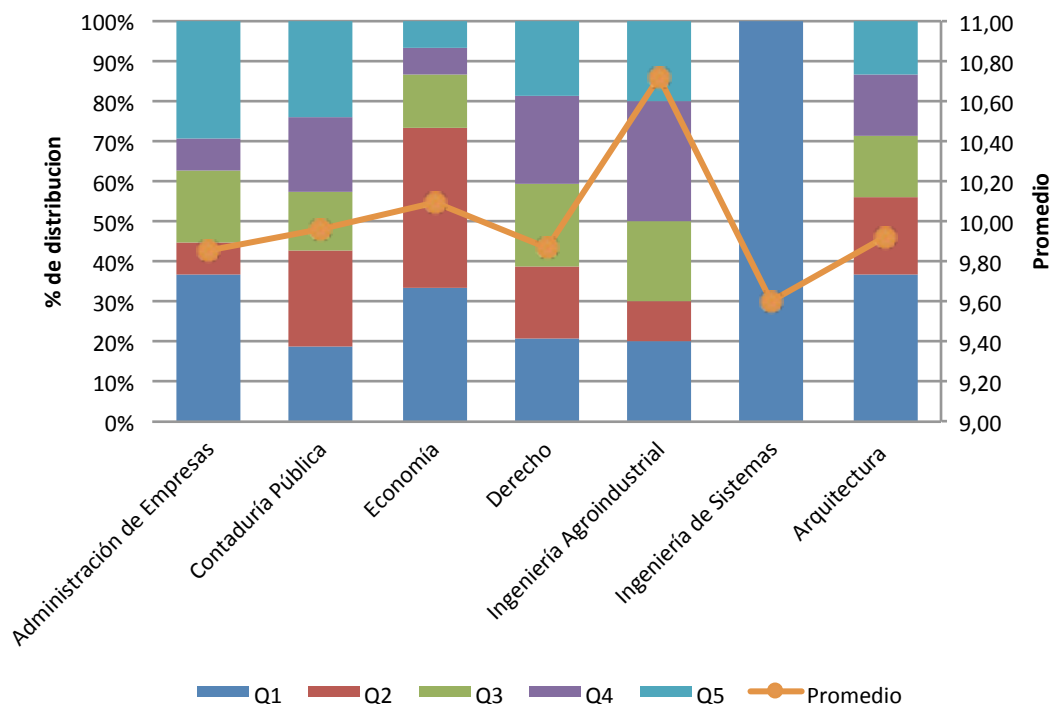
Fuente: Resultados [www.icfes.gov.co](http://www.icfes.gov.co) / Dirección de Docencia

Consolidado Oficina de Planeación Seccional Armenia

Gráfica 89. Distribución por quintiles en la prueba de competencias ciudadanas por programa 2014.



Tabla 145. Promedios y desviación estándar en las pruebas del módulo de competencias específicas por programas académicos UGCA 2014.

Programa	Nombre Prueba	SABER PRO UGCA				
		Tamaño	Promedio	Desviación Estándar	Tamaño	Desviación Estándar
Administración	FORMULACIÓN, EVALUACIÓN Y GESTIÓN DE PROYECTOS	25	10,25	0,77	39955	1.0
	GESTIÓN DE ORGANIZACIONES		10,57	0,71	41610	1.0
	GESTIÓN FINANCIERA		9,91	0,67	43161	1.0
Contaduría	GESTIÓN FINANCIERA	20	10,41	1	19439	1.0
	INFORMACIÓN Y CONTROL CONTABLE		10,33	1,04	19439	1.0
Economía	ANÁLISIS ECONÓMICO	13	9,02	0,82	2815	1.0
	FORMULACIÓN, EVALUACIÓN Y GESTIÓN DE PROYECTOS		10,37	0,79	487	1.0
Derecho	COMUNICACIÓN JURÍDICA	256	10,09	1	17868	1.0
	GESTIÓN DEL CONFLICTO		10,01	0,96	17868	1.0
	INVESTIGACIÓN JURÍDICA		10,04	0,88	17868	1.0
	INVESTIGACIÓN Y COMUNICACIÓN JURÍDICAS		10,06	0,93	17868	1.0
Ingeniería Agroindustrial	DISEÑO DE SISTEMAS, PROCESOS Y PRODUCTOS	10	10,27	0,77	1088	1.0
	FORMULACIÓN DE PROYECTOS DE INGENIERÍA		10,16	1	42318	1.0
	PENSAMIENTO CIENTÍFICO CIENCIAS BIOLÓGICAS		10,08	1,2	5626	1.0
Ingeniería Sistemas	DISEÑO DE SOFTWARE	1	9,70		7863	1.0
	FORMULACIÓN DE PROYECTOS DE INGENIERÍA		9,10		42318	1.0
	PENSAMIENTO CIENTÍFICO MATEMÁTICAS Y		8,60		21584	0.9
Arquitectura	ESTUDIO PROYECTUAL	49	9,59	0,83	2964	1.0
	PROYECTO DE ARQUITECTURA	41	10,11	,11	2646	1.0

Tamaño: Número de estudiantes que presentaron la prueba

Los resultados de limitan a presentar el panorama de las competencias de los egresados.

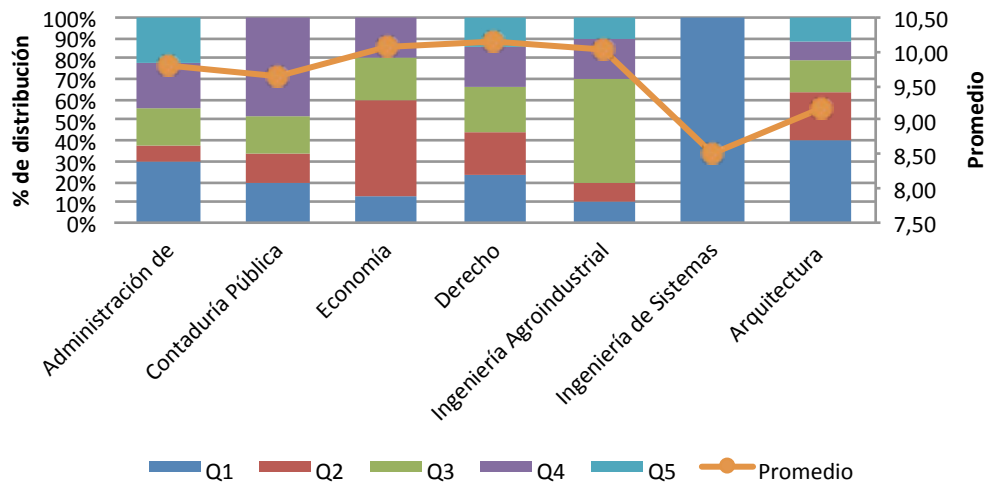
Fuente: Resultados [www.icfes.gov.co](http://www.icfes.gov.co) / Dirección de Docencia

Consolidado Oficina de Planeación Seccional Armenia







UNIVERSIDAD  
La Gran Colombia



RESULTADO ESTRATEGIA III  
BOLETÍN 2014  
**ESTADÍSTICO**





### 3.3.1. Docentes

El número de docentes en la Seccional Armenia es de 252 docentes en el primer semestre y de 228 en el segundo semestre del año 2014. Se incrementó la participación de docentes tiempo completo pasando de un 26% en el primer semestre del año 2010 a un 42% en el segundo semestre del año 2014.

Tabla 146. Evolución dedicación planta docente 2010 - 2014.

Año	Semestre	Género		Dedicación planta docente 2010 - 2014				TOTAL
		Mujeres	Hombres	Tiempo completo	Medio tiempo	Cátedra	Coordinadores	
2010	I	73	168	62	87	80	12	241
		30%	70%	26%	36%	33%	5%	
2010	II	67	155	64	68	78	12	222
		30%	70%	29%	31%	35%	5%	
2011	I	73	148	69	71	74	7	221
		33%	67%	29%	30%	31%	3%	
2011	II	73	154	66	67	84	10	227
		32%	63%	27%	28%	35%	4%	
2012	I	82	157	80	70	81	8	239
		34%	66%	31%	27%	31%	3%	
2012	II	86	157	85	63	87	8	243
		35%	64%	35%	26%	36%	3%	
2013	I	93	168	89	64	100	8	261
		36%	64%	34%	25%	38%	3%	
2013	II	94	151	99	68	70	8	245
		38%	62%	40%	28%	29%	3%	
2014	I	92	160	92	62	89	9	252
		37%	63%	33%	25%	35%	4%	
2014	II	92	136	95	52	71	10	228
		40%	60%	42%	23%	31%	4%	

Fuente: Departamento Desarrollo Humano  
Consolidado Oficina de Planeación seccional Armenia

Gráfica 90. Dedicación y genero de planta docente 2010 - 2014.

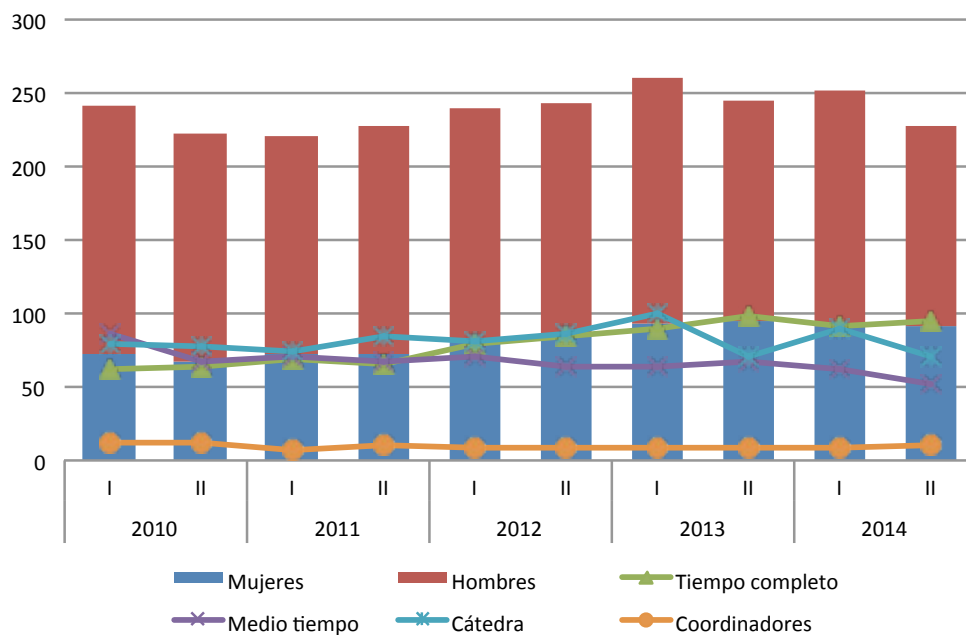

**Tabla 147. Planta docente por programa, unidad académica especial y máximo nivel académico alcanzado según dedicación 2014 - I.**

Programa / Unidad académica	Nivel académico docente 2014 - I															Total
	Doctorado			Maestría			Especialización			Pregrado			Tecnólogos			
	TC	MT	Cátedra	TC	MT	Cátedra	TC	MT	Cátedra	TC	MT	Cátedra	TC	MT	Cátedra	
Arquitectura	0	0	0	1	0	0	4	2	5	10	3	2	0	0	0	27
Administración de Empresas	0	0	0	2	1	2	6	3	5	4	4	1	0	0	0	28
Contaduría Pública	0	0	0	2	0	0	3	6	3	2	1	1	0	0	0	18
Economía	0	0	0	0	0	0	6	2	0	2	2	0	0	0	0	12
Ing. Agroindustrial	0	0	0	1	0	2	3	1	4	2	2	2	0	0	0	17
Ing. de Sistemas	0	0	0	0	0	1	0	0	3	0	1	1	0	0	0	6
Ing. Geográfica y Ambiental	0	0	0	0	1	1	0	0	1	0	0	0	0	0	0	3
Dirección de Investigaciones	0	0	0	0	0	0	1	0	0	0	1	0	0	0	0	2
Escuela de Pedagogía	0	0	0	0	2	0	0	0	0	1	0	0	0	0	0	3
Derecho	0	0	0	2	0	5	16	24	36	15	2	8	0	0	0	108
Dirección de Proyección Social	0	0	0	0	0	0	1	0	0	0	0	0	0	0	0	1
Centro Internacional de Idiomas	0	0	0	0	0	0	0	0	0	2	1	0	0	0	0	3
Dirección de Bienestar Universitario	0	0	0	1	0	0	1	0	0	2	2	0	3	1	0	10
Centro de Ética y Humanidades	0	0	0	0	0	0	2	1	2	2	1	1	0	0	0	9
Centro Grancolombiano para el Paisaje Cultural Cafetero	0	0	0	0	0	0	0	0	0	1	0	0	0	0	0	1
Técnico Profesional en Animación y Multimedia	0	0	0	0	0	0	0	1	1	0	0	2	0	0	0	4
<b>TOTAL</b>	0	0	0	9	4	11	43	40	60	43	20	18	3	1	0	252
<b>PORCENTAJE</b>	0%	0%	0%	4%	2%	4%	17%	16%	24%	17%	8%	7%	1%	0%	0%	100%

Fuente: Departamento Desarrollo Humano

Consolidado Oficina de Planeación seccional Armenia

**Tabla 148. Planta docente por programa, unidad académica especial y máximo nivel académico alcanzado según dedicación 2014 - II.**

Programa / Unidad académica	Nivel académico docente 2014 - II															Total
	Doctorado			Maestría			Especialización			Pregrado			Tecnólogos			
	TC	MT	Cátedra	TC	MT	Cátedra	TC	MT	Cátedra	TC	MT	Cátedra	TC	MT	Cátedra	
Arquitectura	0	0	0	1	0	0	4	2	4	9	2	2	0	0	0	24
Administración de Empresas	0	0	0	2	0	1	6	2	1	4	5	2	0	0	0	23
Contaduría Pública	0	0	0	2	0	0	3	6	1	2	1	0	0	0	0	15
Economía	0	0	0	0	0	0	5	2	1	3	1	1	0	0	0	13
Ing. Agroindustrial	0	0	0	1	1	0	4	1	2	2	1	2	0	0	0	14
Ing. de Sistemas	0	0	0	0	0	0	0	0	0	0	0	0	0	0	0	0
Ing. Geográfica y Ambiental	0	0	0	0	0	1	0	0	0	1	1	0	0	0	0	3
Dirección de Investigaciones	0	0	0	1	0	0	1	0	0	2	0	0	0	0	0	4
Escuela de Pedagogía	0	0	0	0	1	0	0	0	0	1	1	0	0	0	0	3
Derecho	0	0	0	2	0	4	16	22	37	15	1	9	0	0	0	106
Dirección de Proyección Social	0	0	0	0	0	0	1	0	0	0	0	0	0	0	0	1
Centro Internacional de Idiomas	0	0	0	0	0	0	0	1	0	2	0	0	0	0	0	3
Dirección de Bienestar Universitario	0	0	0	0	0	0	1	2	0	5	0	0	0	1	0	9
Centro de Ética y Humanidades	0	0	0	0	0	0	3	1	1	2	0	0	0	0	0	7
Centro Grancolombiano para el Paisaje Cultural Cafetero	0	0	0	0	0	0	0	0	0	0	0	0	0	0	0	0
Técnico Profesional en Animación y Multimedia	0	0	0	0	0	0	0	0	1	0	0	2	0	0	0	3
<b>TOTAL</b>	0	0	0	9	2	6	44	39	48	48	13	18	0	1	0	228
<b>PORCENTAJE</b>	0%	0%	0%	4%	1%	3%	19%	17%	21%	21%	6%	8%	0%	0%	0%	100%

Fuente: Departamento Desarrollo Humano

Consolidado Oficina de Planeación seccional Armenia



Gráfica 91. Planta docente por unidad académica 2014 (I - II).

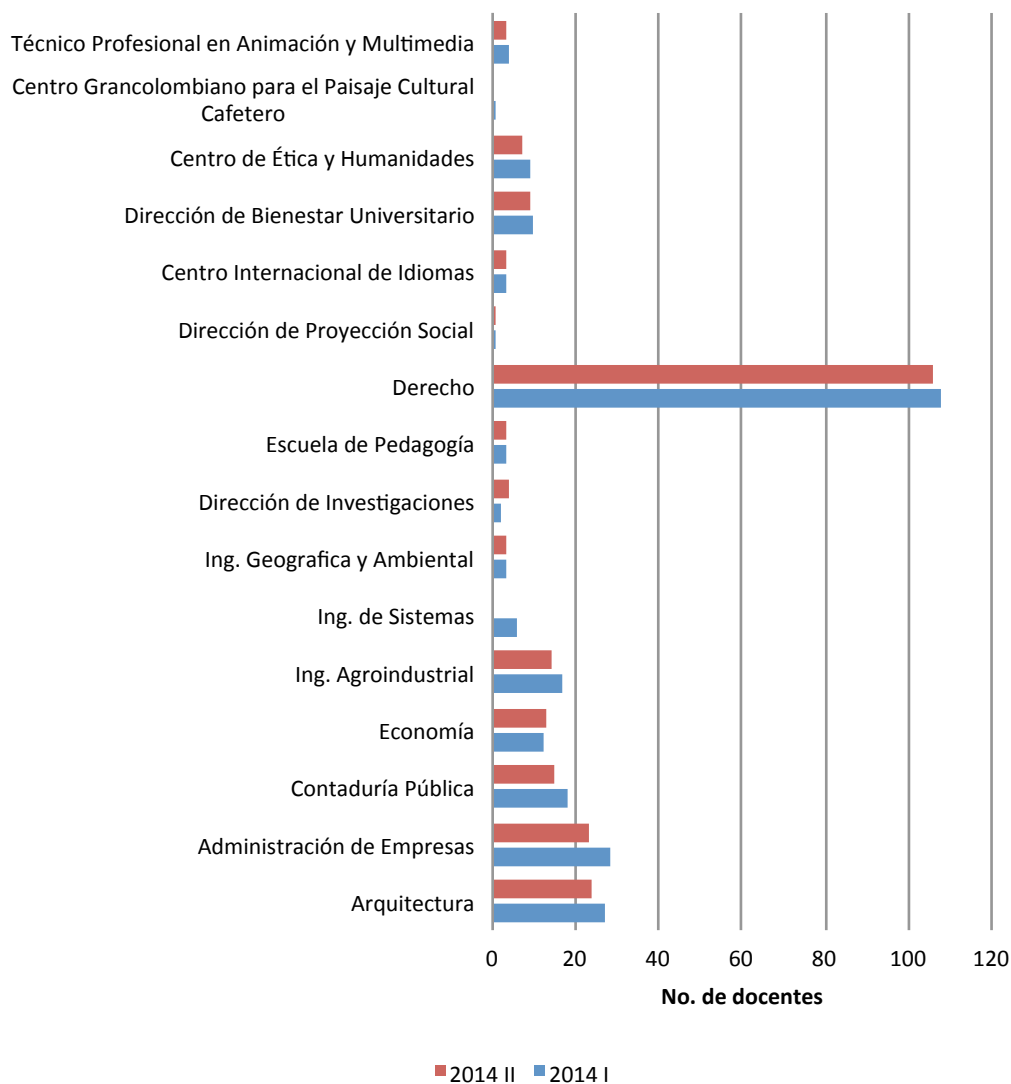

Gráfica 92. Planta docente por máximo nivel académico.

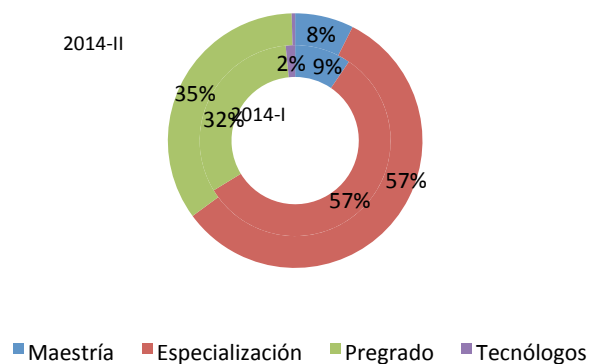

### 3.3.2. Resultados evaluación docente

La Universidad la Gran Colombia realiza procesos de evaluación constante a los docentes y sus resultados en promedio se encuentran por encima de 4.

Tabla 149. Resultados encuesta de evaluación de docentes aplicada a estudiantes por programa 2014 (I - II).

Programa académico	Promedio evaluación docente 2014	
	I	II
Arquitectura	4,41	4,49
Administración de Empresas	4,52	4,54
Contaduría Pública	4,63	4,61
Economía	4,57	4,62
Derecho	4,42	4,4
Ingeniería Agroindustrial	4,71	4,59
Ingeniería de Sistemas	4,48	4,55
Ingeniería Geográfica y Ambiental	4,61	4,67
<b>PROMEDIO GENERAL</b>	4,54	4,56

Fuente: Unidad de Docencia - Escuela de Pedagogía  
Consolidado Oficina de Planeación seccional Armenia

Gráfica 93. Resultados de encuesta de evaluación planta docente aplicada a estudiantes por programa 2014 (I - II).

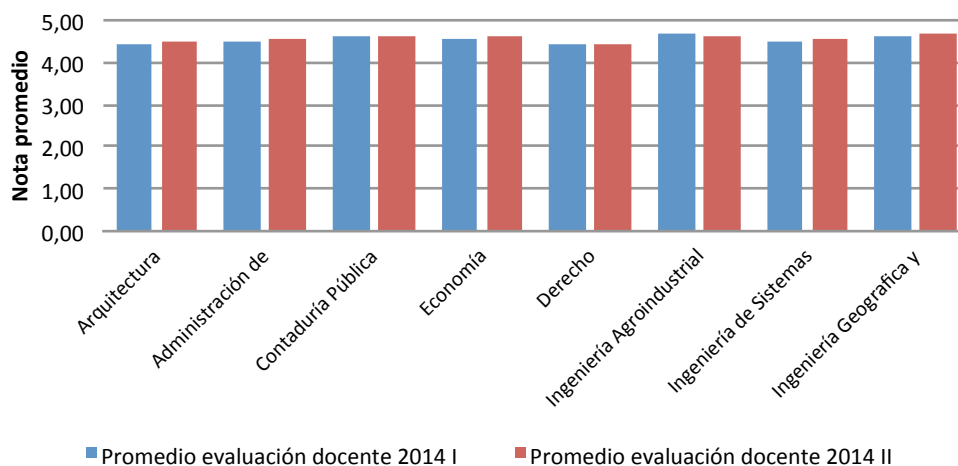

### 3.3.3. Desarrollo profesoral

Cualificar los procesos pedagógicos y disciplinares de los docentes es un pilar de la Universidad La Gran Colombia. A continuación se presentan sus resultados.

Tabla 150. Docentes que han participado en programas de desarrollo profesoral o que han recibido apoyo a la capacitación y actualización permanente 2014.

Curso o programa de capacitación	Total de docentes capacitados por programa								
	Arquitectura	Administración	Contaduría Pública	Economía	Derecho	Ingenierías	Centro de Ética	Centro de Idiomas	Total por curso
Taller Técnicas para publicaciones electrónicas	0	23	14	10	0	0	0	0	47
Taller de consistencia horizontal de la estructura curricular: Un diálogo sobre el propósito formativo del área	18	16	14	12	27	12	6	15	120
Taller de comunicación asertiva	0	12	7	9	0	0	0	0	28
Taller de comprensión, diseño y aplicación de pruebas tipo saber	5	16	11	7	20	12	0	0	71
Taller manejo de voz	0	0	0	0	29	0	0	0	29
Resolución de conflictos	0	16	12	6	0	0	0	0	34
Taller de inclusión educativa	3	6	0	0	6	11	2	1	29
Estatuto docente	17	16	14	10	0	0	0	0	57
Curso Evaluación por competencias	0	15	7	12	0	9	0	0	43
<b>TOTAL POR PROGRAMA</b>	<b>43</b>	<b>120</b>	<b>79</b>	<b>66</b>	<b>82</b>	<b>44</b>	<b>8</b>	<b>16</b>	<b>458</b>

Fuente: Unidad de Docencia - Escuela de Pedagogía  
Consolidado Oficina de Planeación seccional Armenia

Gráfica 94. Total de docentes que han participado en programas de desarrollo profesoral y actualización permanente 2014.

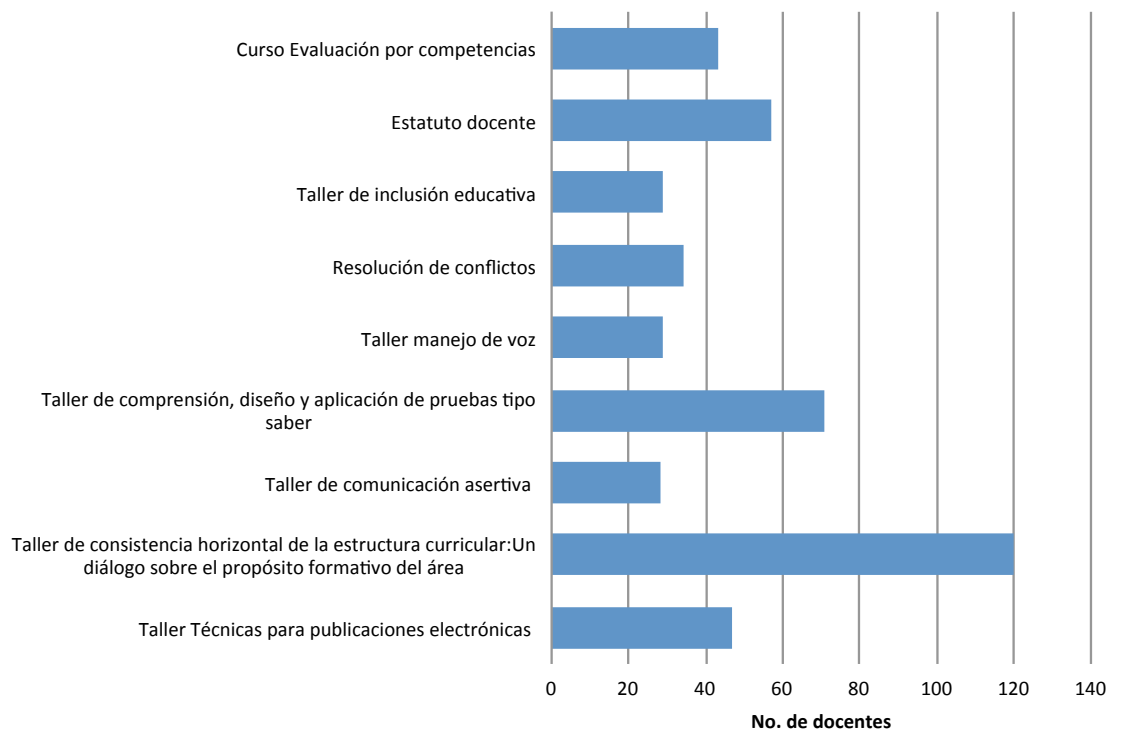







UNIVERSIDAD  
La Gran Colombia



RESULTADO ESTRATEGIA IV  
BOLETÍN 2014  
**ESTADÍSTICO**



### 3.4.1. Investigaciones

Los procesos de investigación en la Universidad fomentan la participación interacción entre docentes, estudiantes, investigadores externos y otros, ofreciendo distintas miradas sobre el objeto de estudio o análisis.

Tabla 151. Total de investigaciones por programa 2014.

Facultad	Estado de la investigación					
	Propuesta	Anteproyecto	En curso	Informe técnico final	Terminado	TOTAL
Arquitectura	0	1	6	0	0	7
Administración de Empresas	0	1	1	1	1	4
Contaduría Pública	0	2	2	0	3	7
Economía	0	2	1	1	2	6
Derecho	0	1	2	1	6	10
Ingeniería Agroindustrial	0	2	3	0	3	8
<b>TOTAL</b>	0	9	15	3	15	42

Fuente: Dirección de Investigaciones

Consolidado Oficina de Planeación seccional Armenia

Gráfica 95. Participación de investigaciones 2014.





Tabla 152. Semilleros de investigación por Facultad 2014.

Facultad	Grupo	No. de estudiantes semilleros
Arquitectura	Gestión del territorio	41
	EAS	
Ciencias Administrativas, Económicas y contables	Gestión empresarial	45
	GECOFIT	
	Gestión del desarrollo	
Derecho	Derecho Público	8
Ingeniería	GIDA	10
<b>TOTAL</b>		<b>104</b>

Fuente: Dirección de Investigaciones

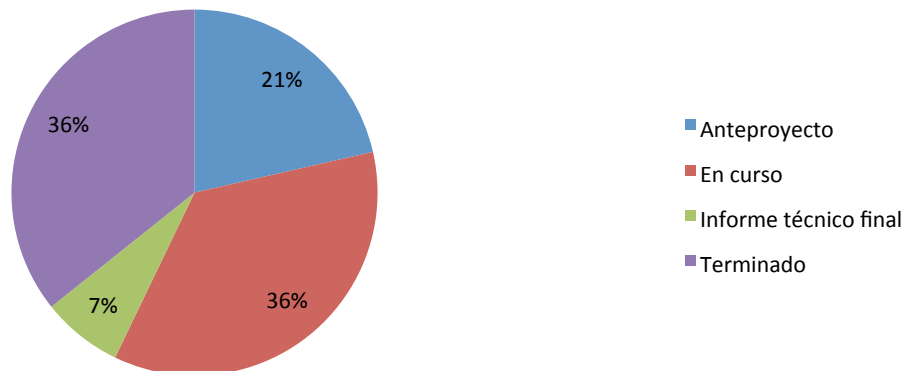
Consolidado Oficina de Planeación seccional Armenia

Gráfica 96. Estudiantes en semilleros de investigación por Facultad 2014.



Tabla 153. Líneas y Proyectos de investigación institucional por programa 2014.

Programa	Línea Central de Investigación	Líneas primarias de investigación	Grupo de investigación	Líder principal	Proyectos de Investigación vigentes	Investigador principal
Derecho	Derecho en contexto	Conflictos en las relaciones familiares	Derecho de Familia	Raúl Villamil	Análisis de las sentencias de la Corte Constitucional creadoras de derecho en la estructura jurídica de la familia.	Haydee Valencia de Urina
Derecho	Derecho en contexto	Políticas públicas	Derecho Público	Melissa Ríos Sarmiento	Implicaciones jurídicas y políticas del status de beligerancia y de terrorismo en la dinámica del conflicto entre el estado colombiano y las FARC.	Melissa Ríos Sarmiento
Derecho	Derecho en contexto	Políticas públicas	Derecho Público	Melissa Ríos Sarmiento	Tratamiento al desplazamiento ambiental por efectos del cambio climático en el departamento del Quindío	Melissa Ríos Sarmiento
Derecho	Derecho en contexto	El estado moderno y sus complejidades	Derecho Público	Melissa Ríos Sarmiento	Colombia de 1991 Democracia liberal o liberalismo político	Luz Orali Pinzón
Derecho	Derecho en contexto	El estado moderno y sus complejidades	Derecho Público	Melissa Ríos Sarmiento	El sujeto disciplinable con ocasión de la celebración de contratos de prestación de servicios personales	Julio Cesar Gómez
Derecho	Derecho en contexto	El estado moderno y sus complejidades	Derecho Público	Melissa Ríos Sarmiento	Descripción de las maneras en las que ciudadanos estudiantes de la UGCA ejercen la participación ciudadana y su relación con las TIC	Luisa Fernanda Buitrago
Derecho	Derecho en contexto	El estado moderno y sus complejidades	Derecho Público	Melissa Ríos Sarmiento	Derechos humanos y reproducción humana asistida: bases para una regulación jurídica de la materia en Colombia.	Carolina Cañaverl
Derecho	Derecho en contexto	El estado moderno y sus complejidades	Derecho Público	Melissa Ríos Sarmiento	Obligatoriedad constitucional y judicial de aplicación de precedente mínimo jurisprudencial y de principio de derecho en torno a la adopción de providencias.	Manuel Alejandro Yepes
Derecho	Derecho en contexto	El estado moderno y sus complejidades	Derecho Económico	Lina López	El diseño institucional de los consejos de planeación y la participación ciudadana en la discusión de los planes de desarrollo. Un estudio de caso de Armenia Quindío.	Lina María López
Derecho	Derecho en Contexto	La Empresa	Derecho Económico	Lina López	Límites de la ley de protección al consumidor en responsabilidad extracontractual por producto defectuoso	Juan Guillermo Ángel
Administración de Empresas	Desarrollo Empresarial y Competitividad	Liderazgo y Direccionamiento Estratégico	Gestión Empresarial	Libardo Vargas	Análisis del Plan de Desarrollo de la ciudad de Armenia en el período 2008-2011 en las dimensiones ecológicas, sociales y económicas de la sostenibilidad.	José F. Ríos
Administración de Empresas	Desarrollo Empresarial y Competitividad	Liderazgo y Direccionamiento Estratégico	Gestión Empresarial	Libardo Vargas	Relación de los procesos de innovación de la Pymes manufactureras de la ciudad de Armenia, frente a la normas ICONTEC NTC 5801.	Libardo Vargas
Administración de Empresas	Desarrollo Empresarial y Competitividad	Liderazgo y Direccionamiento Estratégico	Gestión Empresarial	Libardo Vargas	Caracterización de la oferta, demanda y acciones gubernamentales frente a los recursos turísticos de los municipios que conforman el Paisaje Cultural Cafetero en el departamento del Quindío.	Martha García
Administración de Empresas	Desarrollo Empresarial y Competitividad	Liderazgo y Direccionamiento Estratégico	Gestión Empresarial	Libardo Vargas	Descripción de los factores éticos que inciden en la competitividad de las medianas empresas del sector industrial de la ciudad de Armenia.	Vladimir Ramírez
Contaduría Pública	Contabilidad del desarrollo y para el desarrollo	Regulación contable y aseguramiento de la información	GECOFIT	Deicy Arango	Incidencia de las Normas Internacionales de Información Financiera NIIF-NICSP (IPSAS) en el Control Fiscal. Un estudio de caso en la Contraloría Municipal de Armenia.	Deicy Arango
Contaduría Pública	Contabilidad del desarrollo y para el desarrollo	Contabilidades Emergentes	GECOFIT	Deicy Arango	Diseño de un modelo de auditoría de comunicación organizacional para las universidades del departamento del Quindío.	Andrea Vaca
Contaduría Pública	Contabilidad del desarrollo y para el desarrollo	Contabilidades Emergentes	GECOFIT	Deicy Arango	Análisis del Plan de Desarrollo del departamento del Quindío 2009-2011 desde la contabilidad social	Lina Sánchez
Contaduría Pública	Contabilidad del desarrollo y para el desarrollo	Filosofía, Educación, Ética contable, currículo y formación.	GECOFIT	Deicy Arango	Pensamiento crítico e histórico de un grupo de estudiantes de Contaduría Pública alrededor de la evolución histórica del concepto de contabilidad.	Marlon García
Contaduría Pública	Contabilidad del desarrollo y para el desarrollo	Sistemas de información: contabilidades emergentes, internacionalización y sustentabilidad.	GECOFIT	Deicy Arango	Elaboración de una estructura conceptual de cuentas contables ambientales para el tratamiento de los recursos naturales en las empresas marroquinerías del sector industrial de Cali (Valle) y Armenia (Quindío).	Diego Rodríguez
Contaduría Pública	Contabilidad del desarrollo y para el desarrollo	Regulación contable y aseguramiento de la información	GECOFIT	Deicy Arango	Modelo práctico para la implementación por primera vez de las Normas Internacionales de Información Financiera NIIF para Pymes en las empresas del sector agropecuario del municipio de Armenia.	Deicy Arango
Contaduría Pública	Contabilidad del desarrollo y para el desarrollo	Contabilidades Emergentes	GECOFIT	Deicy Arango	Métodos de medición del valor de marca para las universidades del eje cafetero.	Andrea Vaca
Economía	Gestión del Desarrollo	Instrumentalización del Desarrollo	Gestión del Desarrollo	Joel Cruz	Construcción de un indicador de desempeño económico y social para las regiones colombianas	Joel Cruz
Economía	Gestión del Desarrollo	Escenarios y tendencias del desarrollo	Gestión del Desarrollo	Joel Cruz	Reflexiones de sentido en torno al concepto de desarrollo: una mirada desde la docencia, al rescate del sujeto histórico e intercultural en la contemporaneidad.	Jorge Molina
Economía	Gestión del Desarrollo	Escenarios y tendencias del Desarrollo	Gestión del Desarrollo	Joel Cruz	Estudio de caracterización y comportamiento del consumidor en el sector transporte de la ciudad de Armenia Quindío, para el período 2012-2013.	Sandra González
Economía	Gestión del Desarrollo	Instrumentalización del Desarrollo	Gestión del Desarrollo	Joel Cruz	Análisis del consumo de Energía en el Departamento del Quindío y su influencia en la actividad económica.	Laura Marcela Hoyos
Economía	Gestión del Desarrollo	Escenarios y tendencias del desarrollo	Gestión del Desarrollo	Joel Cruz	Observatorio de Desarrollo Humano para establecer línea base (primera fase) de la seguridad alimentaria nutricional, educación, salud y proyectos productivos de las comunidades vulnerables en los municipios de Pijao, Génova, Córdoba y Buenavista en el período 2014-2016	Jorge Molina
Economía	Gestión del Desarrollo	Escenarios y tendencias del desarrollo	Gestión del Desarrollo	Joel Cruz	Perfiles productivos para personas víctimas del conflicto armado en el Municipio de Armenia.	Ernesto Gómez

Continúa en la siguiente página

Programa	Línea Central de Investigación	Líneas primarias de investigación	Grupo de investigación	Líder principal	Proyectos de Investigación vigentes	Investigador principal
Arquitectura	Arquitectura Sustentable	Objeto Arquitectónico	Escuela de Arquitectura Sostenible EAS	Barney Ríos	Arquitectura Escolar de Vida	Barney Ríos
Arquitectura	Arquitectura Sustentable	Objeto Arquitectónico	Escuela de Arquitectura Sostenible EAS	Barney Ríos	Estrategias bioclimáticas en edificaciones de alta montaña, estación Cerro Azul del municipio de Calarcá Quindío.	Liliana Hernández
Arquitectura	Arquitectura Sustentable	Objeto Arquitectónico	Escuela de Arquitectura Sostenible EAS	Barney Ríos	Quindío valoración patrimonial e identidad cultural	Gloria Duque
Arquitectura	Arquitectura Sustentable	Objeto Arquitectónico	Escuela de Arquitectura Sostenible EAS	Barney Ríos	El desarrollo de la vivienda sustentable en Colombia.	Luisa Arias
Arquitectura	Arquitectura Sustentable	Objeto Arquitectónico	Escuela de Arquitectura Sostenible EAS	Barney Ríos	Formulación de estrategias de diseño bioclimático, como respuesta a la caracterización climática de las diferentes regiones de Colombia.	Lorena Noguera
Arquitectura	Arquitectura Sustentable	Territorio	Gestión del Territorio	Yonier Castañeda	Desarrollo del hábitat sustentable: "Análisis metodológico, desarrollo y lineamientos de intervención de diseño urbano utilizados en los planes de ordenamiento territorial (2014 – 2024).	Edgar Arbeláez
Arquitectura	Arquitectura Sustentable	Territorio	Gestión del Territorio	Yonier Castañeda	Alternativas de mejoramiento urbano incluyente en asentamientos humanos informales o formales con desarrollo incompleto.	Yonier Castañeda
Ingeniería Agroindustrial	Biotecnología, innovación y desarrollo en el sector agroindustrial	Gestión Tecnológica para la producción y competitividad	GIDA	Luis Mejía	Análisis de I+D+I en el sector productivo del plátano	Luis Mejía
Ingeniería Agroindustrial	Biotecnología, innovación y desarrollo en el sector agroindustrial	Gestión Tecnológica para la producción y competitividad	GIDA	Luis Mejía	Desarrollo de sustrato a base de raquis de plátano complementado con micorriza para la producción de plántulas de tomate ( <i>lycopersicon sculentum</i> ) en fase de invernadero.	Luis Mejía
Ingeniería Agroindustrial	Biotecnología, innovación y desarrollo en el sector agroindustrial	Producción y Desarrollo Sustentable	GIDA	Luis Mejía	Evaluación del uso de subproductos de la producción del plátano en la encapsulación de componente acelerador del peristaltismo de la pitahaya amarilla	Laura Torres
Ingeniería Agroindustrial	Biotecnología, innovación y desarrollo en el sector agroindustrial	Producción y Desarrollo Sustentable	GIDA	Luis Mejía	Encapsulación de fructoligosacáridos y vitamina C en néctar de mango endulcorado con yacón ( <i>Smallanthus sonchifolius</i> )	Rafael Villamizar
Ingeniería Agroindustrial	Biotecnología, innovación y desarrollo en el sector agroindustrial	Gestión Tecnológica para la producción y competitividad	GIDA	Luis Mejía	Impacto ambiental en el sector de curtiembres tanto en aguas residuales como en el aire contaminado en el sector de La María	Irma García
Ingeniería Agroindustrial	Biotecnología, innovación y desarrollo en el sector agroindustrial	Gestión Tecnológica para la producción y competitividad	GIDA	Luis Mejía	Desarrollo de alternativas con alto valor agregado para el aprovechamiento postcosecha de naranja sweetie ( <i>Citrus sinensis</i> ), naranja valencia ( <i>Citrus sinensis</i> ) y mandarina arrayana ( <i>Citrus reticulata</i> ).	Johanna Serna
Ingeniería Agroindustrial	Biotecnología, innovación y desarrollo en el sector agroindustrial	Gestión Tecnológica para la producción y competitividad	GIDA	Luis Mejía	Obtención de astaxantina a partir de la microalga <i>Haematococcus pluvialis</i> y su estabilización con encapsulación	Johanna Serna
Ingeniería Agroindustrial	Biotecnología, innovación y desarrollo en el sector agroindustrial	Producción y Desarrollo Sustentable	GIDA	Luis Mejía	Análisis de los factores de inseguridad alimentaria y su relación con las costumbres alimentarias del Quindío 2014-2015.	Luis Mejía
Escuela de Pedagogía	Educación para la co-existencia	Inclusión, vulnerabilidad y derechos humanos	PAIDEIA	Bibiana Vélez	Fines de la Educación: Repensados a la luz del conflicto trágico.	Bibiana Vélez
Escuela de Pedagogía	Educación para la co-existencia	Pedagogía, Currículo y Didáctica	PAIDEIA	Bibiana Vélez	Procesos creativos del pensamiento en el aula universitaria: creatividad, arte y juego.	Vladimir Ramírez
Escuela de Pedagogía	Educación para la co-existencia	Inclusión, vulnerabilidad y derechos humanos	PAIDEIA	Bibiana Vélez	Indagación en torno a la relación de confianza y trato a estudiantes en grados con docentes únicos y docentes por área en las instituciones educativas los Quindos, Bosques de Pinares y Ciudadela del Sur.	Carlos Mejía
Centro de Ética			Educación del Desarrollo	Ana Lucía Urra	Sobre lo razonable y la teoría de la argumentación	Diego López

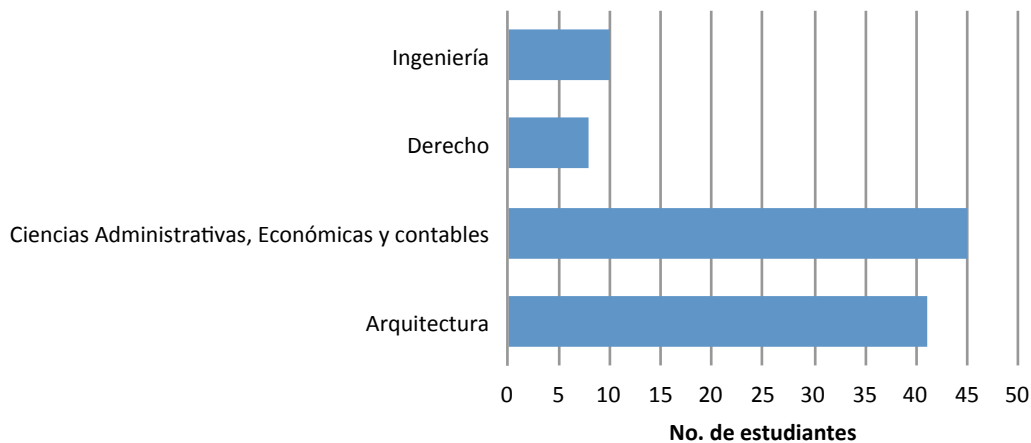
Fuente: Dirección de Investigaciones  
Consolidado Oficina de Planeación seccional Armenia

Tabla 154. Grupos de investigación inscritos, reconocidos y clasificados por Colciencias 2014.

Programa	Línea de Investigación principal	Grupos de investigación avalados	Código COLCIENCIAS	Líder principal	Docentes vinculados
Arquitectura	ARQUITECTURA SUSTENTABLE	GESTIÓN DEL TERRITORIO	COL0053142	YONIER CASTAÑEDA LÓPEZ	
	ARQUITECTURA SUSTENTABLE	ESCUELA DE ARQUITECTURA	COL0023027	BARNEY RIOS OCAMPO	
Administración de Empresas	DESARROLLO EMPRESARIAL Y COMPETITIVIDAD	GESTIÓN EMPRESARIAL	COL0113287	LIBARDO CARLOS VARGAS TABORDA	
Contaduría Pública	CONTABILIDAD DEL DESARROLLO Y PARA EL DESARROLLO	GESTIÓN CONTABLE, FINANCIERA Y TRIBUTARIA - GECOFIT	COL0093961	DEICY ARANGO MEDINA	
Economía	GESTIÓN DEL DESARROLLO	GESTIÓN DEL DESARROLLO	COL0058775	ERNESTO GÓMEZ ECHEVERRI	
Facultad de Derecho	DERECHO EN CONTEXTO	DERECHO PÚBLICO	COL0076595	MELISSA RÍOS SARMIENTO	
	DERECHO EN CONTEXTO	DERECHO PENAL Y SISTEMA PENAL ACUSATORIO	COL0013998	JUAN CAMILO MESA VELASQUEZ	
	DERECHO EN CONTEXTO	DERECHO DE FAMILIA	COL0002125	RAUL VILLAMIL LONDOÑO	
	DERECHO EN CONTEXTO	DERECHO ECONÓMICO	COL0033604	LINA MARIA LÓPEZ JIMENEZ	
Ingeniería Agroindustrial	BIOTECNOLOGIA - INNOVACIÓN Y DESARROLLO PARA LA COMPETITIVIDAD Y LA SOSTENIBILIDAD	AGROINDUSTRIALIZACIÓN - GIDA	COL0040135	LUIS MIGUEL MEJIA GIRALDO	
		GERENCIA DE LA TIERRA	COL0127934	XIMENA CIFUENTES WCHIMA	
	REDES, TELECOMUNICACIONES , INNOVACIÓN Y DESARROLLO TECNOLÓGICO	RIDT	COL0065493	MARITZA TORRES BARRERO	
Ingeniería de Sistemas	EDUCACIÓN PARA LA CO-EXISTENCIA	PAIDEIA	COL0065439	BIBIANA VELEZ MEDINA	
Escuela de Pedagogía	PEDAGOGÍAS PARA LA EDUCACIÓN	PEDAGOGÍA Y RESPONSABILIDAD SOCIAL UNIVERSITARIA	COL0005019	ADRIANA MARIA ZULUAGA MONSALVE	
	DESARROLLO HUMANO, EDUCACIÓN Y TERRITORIO	EDUCACIÓN DEL DESARROLLO	COL0107299	ANA LUCÍA URREA HENAO	

Continúa en la siguiente página

Fuente: Dirección de Investigaciones  
Consolidado Oficina de Planeación seccional Armenia

Tabla 154. Grupos de investigación inscritos, reconocidos y clasificados por Colciencias 2014.

Programa	Línea de Investigación principal	Grupos de investigación avalados	Clasificación	No. de Investigadores	Total productos	No. Artículos					No. libros		No. Otras publicaciones	No. trabajos de grado		No. de patentes	No. Otros resultados
						Total Indexados	RII	RINI	RNI	RNNI	Completos	Capítulos		Pregrado	Especialización		
Arquitectura	ARQUITECTURA SUSTENTABLE	GESTIÓN DEL TERRITORIO	C	6	13							1	4				8
	ARQUITECTURA SUSTENTABLE	ESCUELA DE ARQUITECTURA	D	6	10								1				9
Administración de Empresas	DESARROLLO EMPRESARIAL Y COMPETITIVIDAD	GESTIÓN EMPRESARIAL	D	4	36	1	1						2				33
Contaduría Pública	CONTABILIDAD DEL DESARROLLO Y PARA EL DESARROLLO	GESTIÓN CONTABLE, FINANCIERA Y TRIBUTARIA - GECOFIT	D	5	8	1		1									7
Economía	GESTIÓN DEL DESARROLLO	GESTIÓN DEL DESARROLLO	C	10	15					1		5					9
Facultad de Derecho	DERECHO EN CONTEXTO	DERECHO PÚBLICO	D	7	10						2						8
	DERECHO EN CONTEXTO	DERECHO PENAL Y SISTEMA PENAL ACUSATORIO	D	2	0												0
	DERECHO EN CONTEXTO	DERECHO DE FAMILIA	D	4	0												0
	DERECHO EN CONTEXTO	DERECHO ECONÓMICO	C	4	1												1
Ingeniería Agroindustrial	BIOTECNOLOGIA - INNOVACIÓN Y DESARROLLO PARA LA COMPETITIVIDAD Y LA SOSTENIBILIDAD	AGROINDUSTRIALIZACIÓN - GIDA	C	9	28	5	1	4	1	2			1				19
		GERENCIA DE LA TIERRA	D	7	17	2		2						1			14
	REDES, TELECOMUNICACIONES, INNOVACIÓN Y DESARROLLO TECNOLÓGICO	RIDT	D	4	29							1	15				13
Ingeniería de Sistemas	EDUCACIÓN PARA LA CO-EXISTENCIA	PAIDEIA	B	8	36	4		4	1	3	1						27
Escuela de Pedagogía	PEDAGOGÍAS PARA LA EDUCACIÓN	PEDAGOGÍA Y RESPONSABILIDAD SOCIAL UNIVERSITARIA	D	3	16	1		1				4	1				10
	DESARROLLO HUMANO, EDUCACIÓN Y TERRITORIO	EDUCACIÓN DEL DESARROLLO	D	3	0												

Tabla 155. Número de publicaciones en revistas indexadas y especializadas por docentes del programa 2014.

Programa	No. Publicaciones
Administración de Empresas	1
Contaduría Pública	1
Ingeniería Agroindustrial	5
Gerencia de la Tierra	2
Escuela de Pedagogía	5
<b>TOTAL</b>	<b>14</b>

Fuente: Dirección de Investigaciones

Consolidado Oficina de Planeación seccional Armenia

Gráfica 97. Participación de publicaciones en revistas indexadas y especializadas por docentes del programa 2014.



Tabla 156. Proyectos de investigación por programa según fuente de financiación 2014.

Programa	No. de proyectos	Costo del proyecto \$	Fuente de financiación (\$)		
			Propia (UGC)	Nacional (COLCIENCIAS, ICETEX, Otra entidad, Etc.)	Internacional (ORG, Otras universidades, ETC)
Economía	1	\$ 28.700.000,00			\$ 28.700.000,00
Derecho	1				
Ingeniería Agroindustrial	2	\$ 70.666.000,00	\$ 21.099.800,00	\$ 49.566.200,00	
Ingeniería Agroindustrial	1	\$ 23.324.886,00	\$ 8.140.000,00	\$ 15.184.886,00	
<b>TOTAL</b>	<b>5</b>	<b>\$ 122.690.886,00</b>	<b>\$ 29.239.800,00</b>	<b>\$ 64.751.086,00</b>	<b>\$ 28.700.000,00</b>

Fuente: Dirección de Investigaciones

Consolidado Oficina de Planeación seccional Armenia

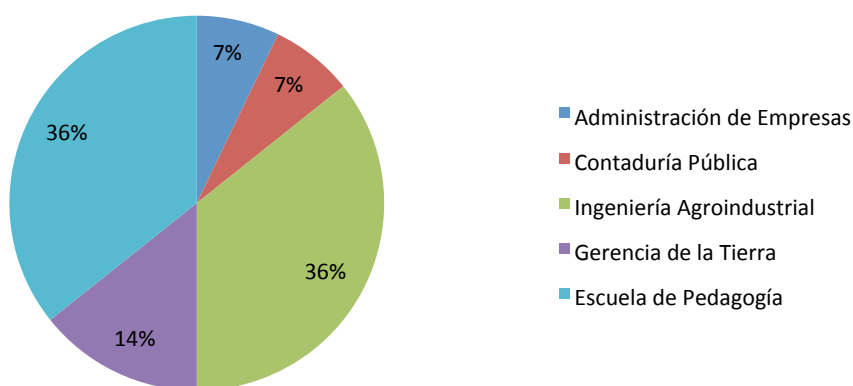
Tabla 157. Publicaciones académicas 2014.

Facultad	Título del libro	Autor(es)	ISBN	No. de ejemplares
<b>Arquitectura</b>	Armenia imaginada	Vélez Melo, Antonio José -Díaz Arenas, Pedro Felipe	978-958-8510-54-5	20
	Desarrollo del hábitat sustentable: estudio de caso, Región Amazonía	Arias Giraldo, Luisa Fernanda - Gil Sánchez, Laura Stefanía - Pérez Vanegas, Jennifer Katherin	978-958-8510-44-6	100
	Desarrollo del hábitat sustentable: Estudio de caso – Región Orinoquía	Arias Giraldo, Luisa Fernanda - Carvajal C., Sebastián - Jiménez T., Hugo	978-958-8510-46-0	100
	Desarrollo del hábitat sustentable: Estudio de caso – Región Caribe	Arias Giraldo, Luisa Fernanda - Castillo Burbano, Alejandro - Ortega Arias, Juan Camilo	978-958-8510-48-4	100
	Desarrollo del hábitat sustentable: Estudio de caso – Región Andina	Arias Giraldo, Luisa Fernanda - Londoño Bermúdez, Nelsy Dufay - Patiño Londoño, Jaime Andrés	978-958-8510-45-3	100
	Desarrollo del hábitat sustentable: Estudio de caso – Región Pacífica	Arias Giraldo, Luisa Fernanda - Rojas López, Héctor Fabio - López Rincón, Miguel Fernando	978-958-8510-47-7	100
	Arquitectura bioclimática	Noguera Londoño, Ella Lorena	978-958-8510-50-7	100
<b>Ciencias Económicas, Administrativas y Contables</b>	Reflexiones desde las contabilidades emergentes	García Montaña, Carlos Alberto - Universidad La Gran Colombia, Programa de Contaduría-	978-958-8510-42-2	100
<b>Ingenierías</b>	Cuadernillos de investigaciones: Semilleros de investigación Facultad de Ingenierías	Mejía Giraldo, Luis Miguel - Universidad La Gran Colombia, seccional Armenia	978-958-8510-53-8	100
<b>Investigaciones</b>	Enfoques contemporáneos con énfasis en pluri, multi y transdisciplinariedad	Universidad La Gran Colombia, seccional Armenia	978-958-8510-43-9	100
	Encuentro de saberes: una apuesta por la interdisciplinariedad desde las comunidades	Universidad La Gran Colombia, seccional Armenia - Vélez Medina, Bibiana - Ortiz Salazar, María Angélica - Rengifo Castañeda, Carlos Adolfo	978-958-8510-52-1	100
<b>Derecho</b>	Manual de derecho procesal	Fernández Arbeláez, Iván Mauricio	978-958-8510-49-1	100
	Cambio climático y desplazamiento ambiental forzado	Valencia Hernández, Javier G- Munévar Quintero, Claudia Alexandra -Muñoz Villareal, Erika Milena - Aguirre Fajardo, Alejandra María - García Muñoz, Claudia María - Álvarez Puerto, Javier Ricardo - Arango Castaño, Beatriz Elena - Ríos Sarmiento, Melissa -Díaz Areiza, Cindy Katherine - Jaime, Mejía Gutiérrez - Mejía Mejía, Álvaro Hernán - Guzmán Rendón, Alejandro - García Mora, Daniela - Pulgarín Franco, John Alejandro	978-958-8510-55-2	100

Fuente: Dirección de Investigaciones

Consolidado Oficina de Planeación seccional Armenia





UNIVERSIDAD  
La Gran Colombia



RESULTADO ESTRATEGIA V  
BOLETÍN 2014  
ESTADÍSTICO





### 3.5.1. Proyección social

La Universidad contribuye al mejoramiento del nivel de vida de las personas que reciben directa e indirectamente, aportando a la solución concreta de algunos de sus problemas de la sociedad. A continuación se presentan los resultados.

Tabla 158. Estudiantes vinculados a salas jurídicas por municipios y atención a usuarios 2014.

Municipio	Sala jurídica	Estudiantes vinculados por sala	Personas atendidas
<b>UGC - SEDE PRINCIPAL</b>	CONSULTORIO JURÍDICO	517	4.045
	CENTRO DE CONCILIACIÓN	8	132
<b>ARMENIA</b>	BARRIO SANTANDER, CASETA ACCIÓN COMUNAL	5	5
	BARRIO EL PLACER, CASA CURAL PARROQUIA NUESTRA SEÑORA DE BELÉN	6	19
	IE BOSQUES DE PINARES	7	9
	BARRIO BOSQUES DE GIBRALTAR	5	18
	IE CIUDADELA DEL SUR	3	13
	IE LOS QUINDOS	11	12
	CENTRO EMPRESARIAL DON BOSCO	8	24
	<b>CIRCASIA</b>	ALCALDÍA MUNICIPAL	7
<b>CAICEDONIA</b>	INPEC CAICEDONIA	26	35
<b>FILANDIA</b>	PERSONERÍA MUNICIPAL	21	8
<b>SALENTO</b>	PERSONERÍA MUNICIPAL	3	5
<b>CORREGIMIENTO LA INDIA</b>	CORREGIMIENTO LA INDIA, CASETA ACCIÓN COMUNAL	11	5
<b>CALARCÁ</b>	PERSONERÍA MUNICIPAL	19	41
<b>LA TEBAIDA</b>	ALCALDÍA MUNICIPAL - PLAZA PRINCIPAL	26	42
<b>MONTENEGRO</b>	CONCEJO MUNICIPAL Y PLAZA PRINCIPAL	15	22
<b>PUEBLO TAPAO</b>	CORREGIDURÍA DE PUEBLO TAPAO	10	12
<b>PIJAO</b>	PERSONERÍA MUNICIPAL	1	33
<b>QUIMBAYA</b>	BARRIO EL ROCÍO	3	3
<b>TOTAL</b>		712	4.496

Se realizan 96 horas de práctica en cada una de las salas

\* Las asesorías que se prestaron en estas entidades obedecen a los requerimientos de sus usuarios y sus funcionarios o empleados.

Fuente: Consultorio Jurídico - Facultad de Derecho

Consolidado Oficina de Planeación seccional Armenia

**Tabla 159. Proyección Social por programa, municipio y fuente de financiación 2014.**

Programa	Nombre del proyecto de extensión o actividad	Municipio	Participación					
			No. de beneficiarios o usuarios	Docentes	Coordinador	Consultores	Estudiantes	
Proyecto de Responsabilidad Social Institucional	Vivenciar	Armenia	Tres (3) Instituciones Educativas Públicas del Municipio de Armenia	20	Magda Inés Montoya Naranjo		40	
Programas Verdes	Política Ambiental Institucional	Armenia	Comunidad en General	3	Magda Inés Montoya Naranjo			
Paisaje Cultural Cafetero	Centro Grancolombiano del Paisaje Cultural Cafetero	Quindío	Comunidad en General	10	Magda Inés Montoya Naranjo		1	
		Risaralda						
		Caldas						
Sperience	Enseñanza del Español como Lengua Extranjera	Nacional	Comunidad en General	3	Magda Inés Montoya Naranjo			
<b>TOTAL APROX.</b>				0	36	0	0	41

Fuente: Dirección de Proyección Social  
 Consolidado Oficina de Planeación

**Tabla 160. Actividades de extensión y servicio a la comunidad 2014.**

Entidades	Temas	Nº participantes
Conferencista invitado	Cátedra abierta Advanced: Ordenamiento Territorial	25
Conferencista invitado	Cátedra abierta Advanced: La iglesia como designio del amor de Dios	15
Docentes UGCA	Foro: Socialización de investigaciones entorno al Paisaje Cultural Cafetero	20
Conferencista invitado	Conversatorio: Análisis de contexto	50
Conferencista invitado	Socialización: Presentación del acuerdo de competitividad de la cadena productiva de café especial	90
Feria externa	Socialización: Portafolio de servicios del Centro Grancolombiano del Paisaje Cultural Cafetero en el municipio de Quimbaya en el VI Encuentro departamental de Cafés Especial.	80
Conferencista invitado	Semana Contable: Contextualizando las diversas cosmovisiones históricas de la Profesión Contable	284
Conferencista invitado	Taller: Cadenas de Abastecimiento (Supply Chain) y temas relacionados con la logística	16
Conferencista invitado	Foro: "Nueva Dinámica Comercial Local Generada por los centros comerciales	195
Conferencista invitado	Taller: Reunión de ASCOLFA, capítulo SUR OCCIDENTE, con 11 líderes de Programas y Universidad del Sur del País	11
Conferencista invitado	Conversatorio: MESA TIC - Análisis de las instituciones vinculadas en procesos de dinamización de las Tecnologías de la Información y la comunicación.	16

Continúa en la siguiente página

Tabla 160. Actividades de extensión y servicio a la comunidad 2014.

Entidades	Temas	Nº participantes
Conferencista invitado	Conferencia: Protección de datos personales	57
Conferencista invitado	Conferencia: Constitucionalización del Derecho de los Daños	107
Conferencista invitado	Conferencia: La Excepcionalidad en Colombia	60
Conferencista invitado	Conferencia: Principio de Legalidad o Principio de Ilegalidad	53
Conferencista invitado	Conversatorio: Crisis en Ucrania	47
Conferencista invitado	Conversatorio: Democracias en América Latina	70
Conferencista invitado	Conferencia: Quién controla las contralorías	134
Conferencista invitado	Foro: El control fiscal en la contratación estatal	64
Conferencista invitado	Conferencia: "La excepcionalidad en Colombia"	57
Conferencista invitado	Conversatorio: Derecho y Democracia; Autoritarismo y Disidencia en las democracias latinoamericanas	49
Conferencista invitado	Curso: Propiedad Industrial	43
Conferencista invitado	Curso: Noción Básica del Derecho Aduanero	95
Conferencista invitado	Conferencia: "Conflicto Israel-Palestina"	80
Conferencista invitado	Conversatorio: "Justicia Transicional"	47
Conferencista invitado	Conferencia: "La Infraestructura y el Desarrollo Sostenible en las Regiones"	115
Conferencista invitado	Día técnico: Análisis de cadenas productivas agroindustriales	60
Conferencista invitado	Foro: Socialización de resultados de investigación a funcionarios de Gobernación del Quindío y alcaldías de Montenegro, Circasia, Quimbaya, Calarcá	17
Conferencista invitado	Día técnico: La investigación como aporte al perfil profesional y personal del ingeniero	50
Conferencista invitado	Plan de Formación: "Taller de Consistencia Horizontal de la Estructura Curricular: Un dialogo sobre el propósito formativo del Área"	18
Conferencista invitado	Conferencia: "Lectura del arte, la arquitectura y el diseño"	44
Conferencista invitado	Taller: Workshop	223
Conferencista invitado	Charla: Consejo Profesional Nacional de Arquitectura y Profesionales Auxiliares	33
Conferencista invitado	Exposición: Proyectos periodo 2014-I en el Centro Comercial Portal del Quindío	120
<b>TOTAL PARTICIPANTES</b>		<b>2.445</b>

Fuente: Dirección de Proyección Social

Consolidado Oficina de Planeación seccional Armenia

### 3.5.2. Emisora universitaria

La Universidad dispuso la difusión y puesta en común por medio de programas radiales. A continuación se presentan los servicios específicos a través de este medio.

**Tabla 161. Convenio Universidad La Gran Colombia y la Universidad del Quindío programas producidos para ser emitidos por la emisora Universitaria La UFM Estéreo.**

<b>PRODUCCIÓN RADIAL</b>	<b>Total servicios</b>
Programa actualidad Económica (Facultad de Ciencias Económicas)	24
Programa Consultorio Jurídico Radial (Facultad de Derecho) *	27
Programa Quindío Competitivo (Facultad de Ingeniería y Facultad de Arquitectura)	18
Programa Dinámica Gran Colombiana (Comunicaciones) *	30
Programa la Voz del Maestro (Escuela de Pedagogía)	30
Grabación Cuñas Radiales (Comunicaciones)	25
Flash Informativo	3
Audio para comerciales de TV	7
<b>SUBTOTAL SERVICIOS PRODUCCIÓN RADIAL</b>	<b>164</b>
<b>GRABACIONES EN VÍDEO</b>	<b>Total servicios</b>
Comerciales TV **	20
Promocionales institucionales **	6
Círculo cerrado de TV	6
Grabación y edición El Rector en Contacto para página Web ***	4
Copias de videos - PC a DVD	20
Grabación y edición de Informativo UGCA te Acredita para página Web ***	56
Grabación y edición de videos institucionales	7
<b>SUBTOTAL SERVICIOS GRABACIONES EN VÍDEO</b>	<b>119</b>
<b>TOTAL SERVICIOS</b>	<b>283</b>

Fuente: Centro de Medios Audiovisuales

Consolidado Oficina de Planeación Seccional Armenia

\* El programa de radio se realizó en directo en los estudios de la emisora La UFM Estéreo.

\*\* Material que se emitió por canales de cable de la ciudad.

\*\*\* Página web institucional y canal YouTube





UNIVERSIDAD  
La Gran Colombia



RESULTADO ESTRATEGIA VI  
BOLETÍN 2014  
**ESTADÍSTICO**





### 3.6.1. Personal administrativo

118 personas integraron la estructura administrativa, apoyando y fomentando la gestión al servicio de las funciones sustantivas de la Universidad.

Tabla 162. Total personal administrativo por unidades académicas y administrativas 2014.

UNIDADES ACADÉMICAS	Directivo	Jefatura	Coordinador	Profesional	Técnico	Soporte (Secretarías / Auxiliares)	Aprendiz
Facultad de Arquitectura	1	0	0	1	0	1	0
Facultad de Ciencias Económicas, Administrativas y Contables	1	0	0	1	0	2	1
Facultad de Derecho	1	0	0	1	0	6	1
Facultad de Ingeniería	1	0	0	1	0	1	0
Escuela de Pedagogía	1	0	0	0	1	1	0
Bienestar Universitario	1	0	0	1	0	1	0
Centro Internacional de Idiomas		0	0	0	2	1	0
Dirección de Investigaciones	1	0	0	0	0	1	0
Dirección de Proyección Social	1	0	1	0	0	1	0
Centro de Ética y Humanidades	0	0	1	0	0	1	0
Oficina de Admisiones, Registro y Control	0	1	0	0	0	2	0
Biblioteca	0	1	0	1	0	5	2
Oficina de Proyectos Especiales	1	0	0	0	0	0	0
oficina de Planeación	1	0	1	2	0	1	0
Rectoría Delegataria	1	0	0	0	1	1	0
Secretaría General	1	0	0	1	0	3	1
Vicerrectoría Académica	1	0	0	1	0	1	0
<b>SUBTOTAL</b>	13	2	3	10	4	29	5
UNIDADES ADMINISTRATIVAS	Directivo	Jefatura	Coordinador	Profesional	Técnico	Soporte (Secretarías / Auxiliares)	Aprendiz
Centro de Medios Audiovisuales	0	0	1	1	1	0	0
Control Interno	0	1	0	0	0	0	0
Departamento de Comunicaciones y Mercadeo	0	0	1	0	1	1	2
Departamento de Desarrollo Humano	0	1	1	0	1	2	0
Departamento de Informático y Sistemas	0	1	0	5	1	2	2
Departamento de Planta Física	0	1	0	0	1	9	2
Dirección Financiera	1	3	0	1	0	6	0
Vicerrectoría Administrativa y Financiera	1	0	0	1	0	1	0
<b>SUBTOTAL</b>	2	7	3	8	5	21	6
<b>TOTAL</b>	15	9	6	18	9	50	11

Fuente: Departamento Desarrollo Humano  
Consolidado Oficina de Planeación seccional Armenia

Gráfica 98. Participación del personal administrativo por unidades académicas y administrativas 2014.



Tabla 163. Personal administrativo por género 2010 - 2014.

AÑO	Género		TOTAL PERSONAL
	Mujeres	Hombres	
2010	71	41	112
2011	69	42	111
2012	70	41	111
2013	77	47	124
2014	74	44	118

Gráfica 99. Personal administrativo por género 2010 - 2014.

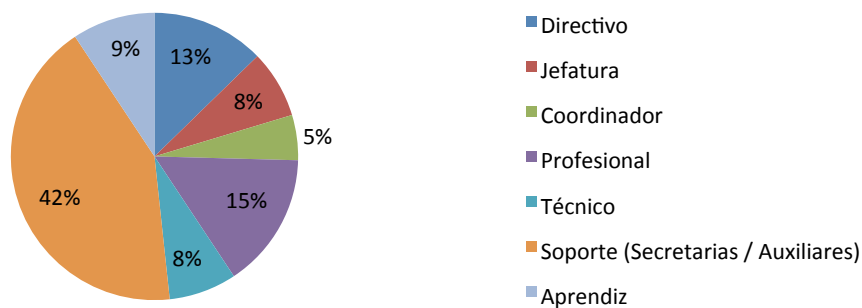
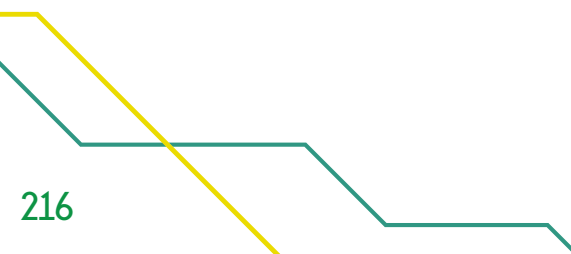
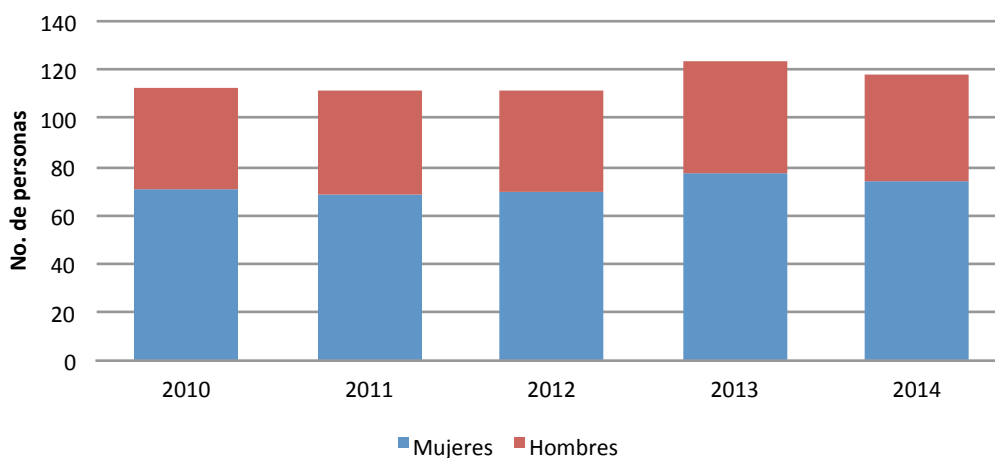

### 3.6.2. Cualificación administrativa

Las capacitaciones en temas de pertinencia del servicio, disciplinar e institucionalidad se impartieron a 489 participantes.

Tabla 164. Capacitación personal administrativo 2014.

Actividades – Cursos	Asistentes
Responsabilidad Civil	14
Hábitos Saludables	20
Comunicación Efectiva	80
Plan de Formación Estatuto Docente	17
Manejo y Conservación de la Voz	27
Resolución de Conflictos	47
Nueva Reglamentación Tributaria	23
Actualización Tributaria - Retención en la Fuente	30
Reinducción al Sistema de Gestión de Calidad	22
Estatuto Docente - Facultad de Ciencias Económicas, Administrativas y Contables	41
Taller en Redacción de Hallazgos	31
Reinducción Requisitos de la Norma ISO 9001:2008	43
Gestión de Compras	33
Caídas a Nivel	8
Finanzas Personales	14
Empoderamiento	28
Primeros Auxilios - Docentes Facultad de Arquitectura	11
<b>TOTAL PARTICIPANTES</b>	<b>489</b>

Fuente: Departamento Desarrollo Humano  
Consolidado Oficina de Planeación Seccional Armenia







UNIVERSIDAD  
La Gran Colombia



UNIVERSIDAD  
LA GRAN COLOMBIA



RESULTADO ESTRATEGIA VII  
BOLETÍN 2014  
**ESTADÍSTICO**





### 3.7.1. Actividades de bienestar universitario

Un total de 10292 participaciones se obtuvo de las actividades de recreación, deportes, culturales, artísticas, salud integral para el año 2014.

Tabla 165. Actividades recreativas y deportivas 2014 (I - II).

Año		2014			
Período		I		II	
Actividades		Participación estudiantes			
		Participantes	Cobertura	Participantes	Cobertura
<b>Electivas Libres</b>		685	26,16%	446	17,18%
<b>SELECCIÓN</b>	Fútbol masculino	23	0,88%	0	0,00%
	Voleibol femenino	8	0,31%	8	0,31%
	Baloncesto femenina	10	0,38%	10	0,39%
	Baloncesto masculino	14	0,53%	14	0,54%
<b>TORNEOS INTERNOS</b>	Torneo de fútbol interfacultades	389	14,85%	389	14,98%
	Torneo fútbol sala masculino	0	0,00%	96	3,70%
	Semana universitaria	0	0,00%	157	6,05%
<b>TORNEOS EXTERNOS</b>	Zonal Universitario de fútbol masculino	20	0,76%	0	0,00%
	Zonal Universitario de voleibol arena	0	0,00%	2	0,08%
	Zonal universitario de baloncesto	0	0,00%	18	0,69%
	Zonal Universitario de voleibol femenino	9	0,34%	0	0,00%
	Torneo sabatino de fútbol	27	1,03%	27	1,04%
	Torneo empresarial de voleibol	8	0,31%	8	0,31%
	Torneo empresarial de baloncesto	15	0,57%	15	0,58%
	Torneo de verano (fútbol)	0	0,00%	27	1,04%
<b>TOTAL PARTICIPACIÓN</b>		1.208	46,12%	1.217	46,88%

Cobertura = No. participantes / Total estudiantes período

No estudiantes 2014 - I

**2.619**

No estudiantes 2014 - II

**2.596**

Fuente: Dirección de Bienestar Universitario

Consolidado Oficina de Planeación seccional Armenia

Gráfica 100. Actividades recreativas y deportivas 2014 (I - II).



Tabla 166. Actividades artísticas y culturales 2014 (I -II).

Año	2014			
	I		II	
Período	Participantes	Cobertura	Participantes	Cobertura
Actividades				
Electivas libres	854	32,61%	687	26,46%
Grupo de Baile	20	0,76%	11	0,42%
Grupo de Teatro	13	0,50%	11	0,42%
Grupo de Cuerda y vocalización	11	0,42%	8	0,31%
Pastoral Universitaria	16	0,61%	16	0,62%
Grupo Coral Universitaria	11	0,42%	0	0,00%
<b>TOTAL POR PERIODO</b>	925	35,32%	733	28,24%
<b>TOTAL</b>	1.658			

Cobertura = No. participantes / Total estudiantes período

No estudiantes 2014 - I

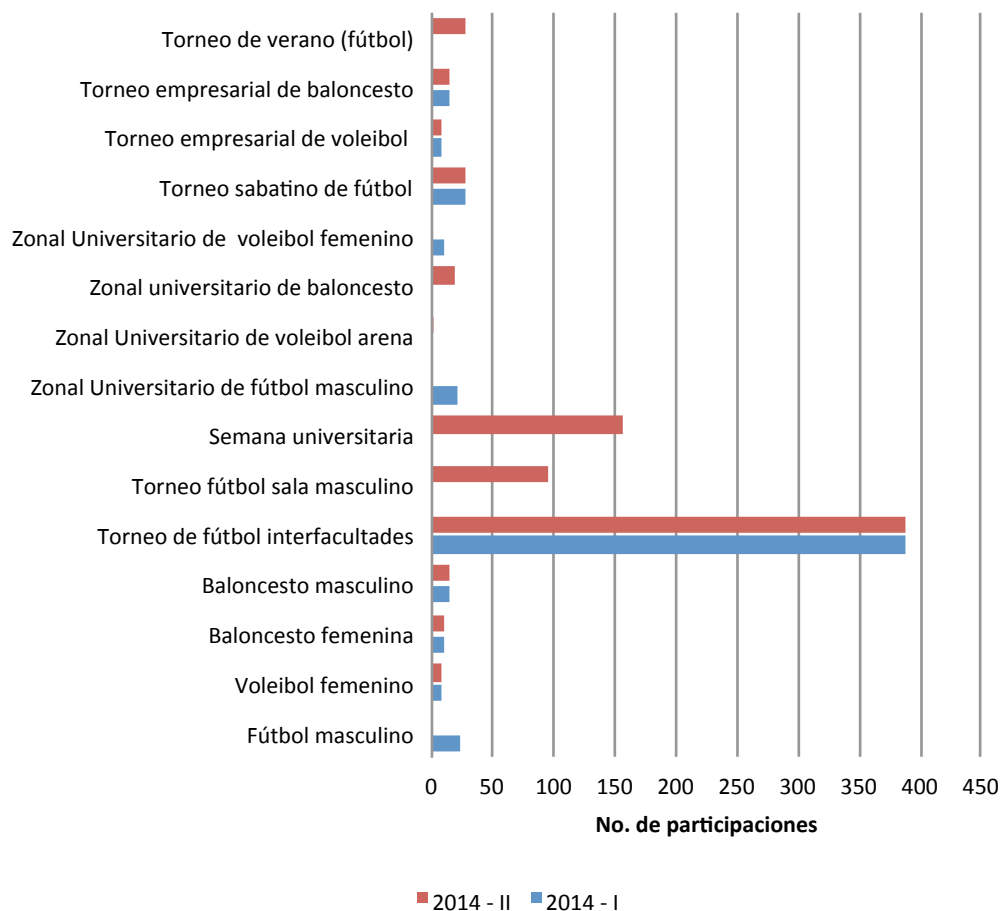
**2.619**

No estudiantes 2014 - II

**2.596**

Fuente: Dirección de Bienestar Universitario

Consolidado Oficina de Planeación seccional Armenia

Gráfica 101. Participación en actividades artísticas y culturales 2014 (I -II).



Tabla 167. Consolidado de actividades culturales y deportivas 2014 (I -II).

Año	2014							
	I				II			
Período	Participación de estudiantes							
Actividades	Electivas	Grupos representativos	Participantes	Presentaciones internas y externas	Electivas	Grupos representativos	Participantes	Presentaciones internas y externas
Cultura	11	4	925	7	11	3	733	4
Deportes	11	6	1.208	10	11	7	1.217	6
<b>TOTAL PARTICIPANTES</b>	22	10	2.133	17	22	10	1.950	10
<b>TOTAL POR PERIODO</b>	2.133				1.950			
<b>* COBERTURA %</b>	81,44%				75,12%			

Cobertura = No. participantes / Total estudiantes período

No estudiantes 2014 - I

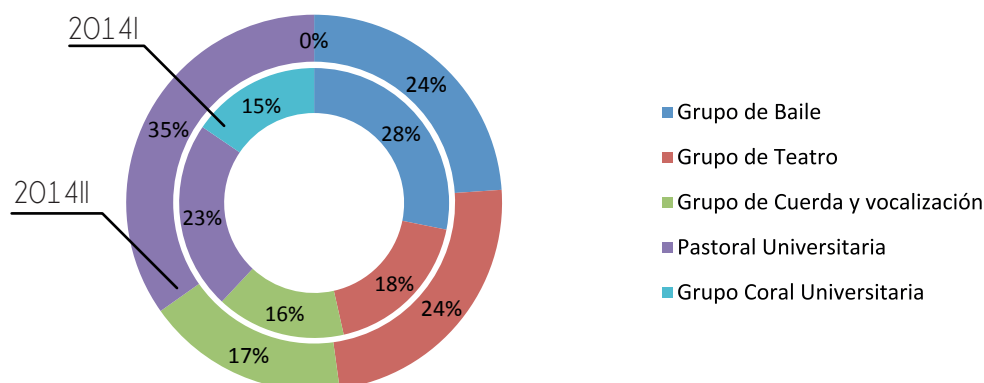
**2.619**

No estudiantes 2014 - II

**2.596**

Fuente: Dirección de Bienestar Universitario

Consolidado Oficina de Planeación seccional Armenia

Tabla 168. Participación de estudiantes en servicios de bienestar universitario por facultad 2014 (I - II).

Facultad	Participantes: actividades / servicios 2014										
	Semana de la salud	Consultas médicas		Consultas psicológicas		Servicio de enfermería		Inducción estudiantes		TOTAL	
		I	II	I	II	I	II	I	II	I	II
Arquitectura	89	88	91	21	16	507	486	60	33	705	593
Ciencias Económicas, Administrativas y Contables	101	32	19	14	11	414	382	55	57	561	412
Ingeniería	34	20	36	9	13	114	149	38	40	177	198
Derecho	313	298	303	63	44	483	576	240	144	1.157	923
Funcionarios	37	34	40	14	22	351	421	0	0	436	483
Otros (Centro de Idiomas, Viconaseo, Egresados, Ceres Sevilla)	50	16	20	21	11	202	244	0	0	289	275
<b>TOTAL PARTICIPANTES</b>	624	488	509	142	117	2.071	2.258	393	274	3.325	2.884
<b>INDICADOR COBERTURA</b>	0,24	0,19	0,2	0,05	0,05	0,79	0,87	0,15	0,11	1,27	1,11

Cobertura = No. participantes / Total estudiantes período

No estudiantes 2014 - I

2.619

No estudiantes 2014 - II

2.596

Fuente: Dirección de Bienestar Universitario

Consolidado Oficina de Planeación seccional Armenia

Gráfica 102. Participación de estudiantes en servicios de bienestar universitario por facultad 2014 (I - II).

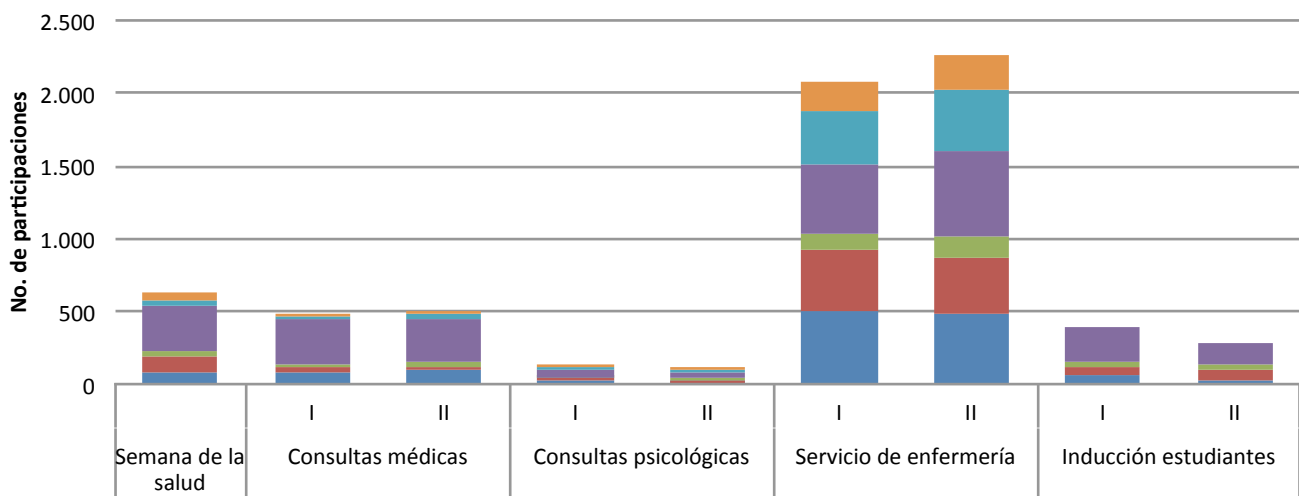

- Otros (centro de idiomas, viconaseo, egresados, ceres sevilla)
- Funcionarios
- Derecho
- Ingeniería
- Ciencias Económicas, Administrativas y Contables
- Arquitectura

Tabla 169. Participación de docentes y administrativos en servicios y actividades de bienestar universitario 2014 (I - II).

Actividad	2014		Total año
	I	II	
Consulta médica	488	509	997
Consulta psicológica	142	117	259
Consulta enfermería	2.071	2.258	4.329
Deportivas	85	34	119
Semana de la Salud	624	0	624
<b>TOTAL</b>	<b>3.410</b>	<b>2.918</b>	<b>6.328</b>
<b>INDICADOR COBERTURA</b>	<b>1,3</b>	<b>1,12</b>	<b>2,44</b>

Cobertura = No. participantes / Total estudiantes período

No estudiantes 2014 - I

**2.619**

No estudiantes 2014 - II

**2.596**

Fuente: Dirección de Bienestar Universitario

Consolidado Oficina de Planeación seccional Armenia

Gráfica 103. Participación de docentes y administrativos en servicios y actividades de bienestar universitario 2014 (I - II).



Tabla 170. Actividades de salud ocupacional 2014.

Actividades generales	Asistentes
Brigada de Emergencia (reunión mensual)	90
Campañas de inspección	57
Capacitación COE	9
Carga extintores	54
Estudio puestos de trabajo	30
Investigación accidentes	7
Señalización	3
Simulacro de evacuación	760
Socialización plan de emergencia	320
<b>TOTAL ASISTENTES</b>	<b>1.330</b>

Consolidado Oficina de Planeación seccional Armenia

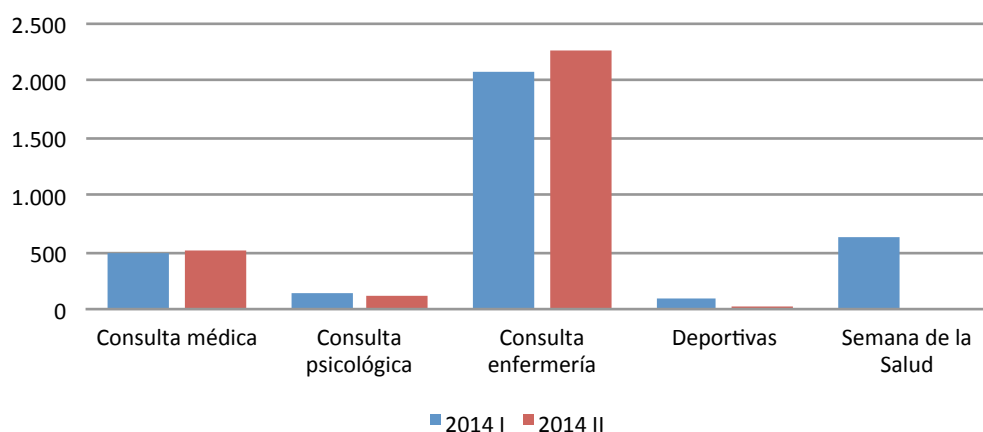

Gráfica 104. Actividades de salud ocupacional 2014.

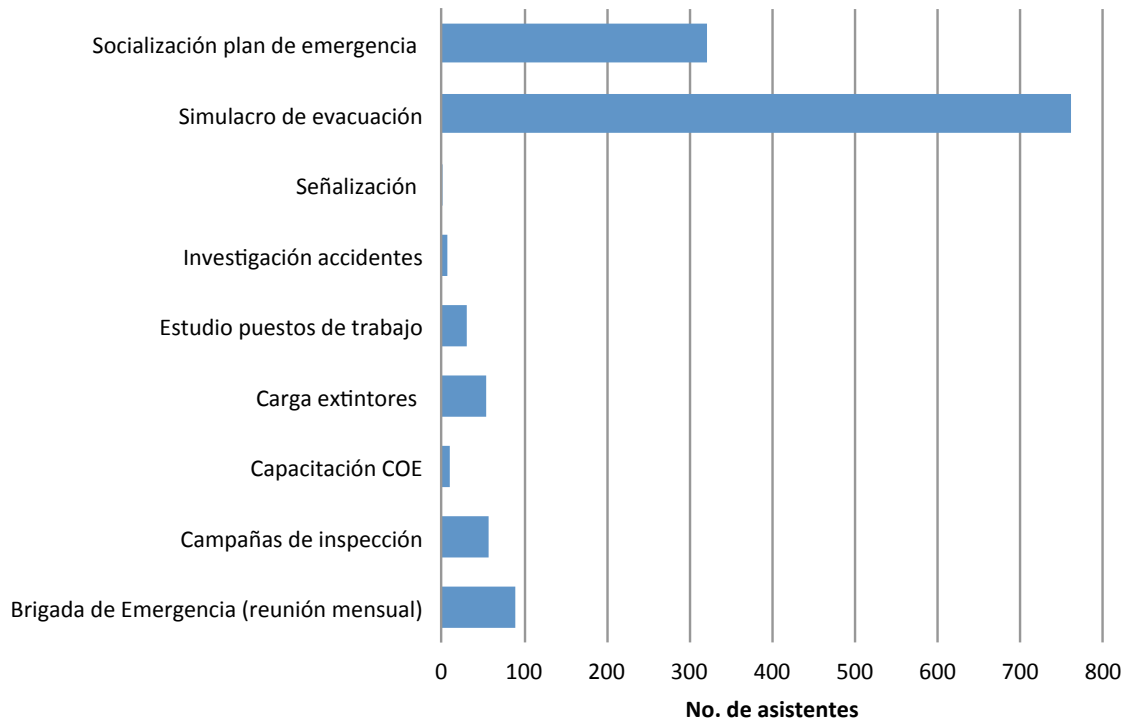

### 3.7.2. Actividades de centro de ética y humanidades

El centro de ética y humanidades realizó durante el año 2014, 30 actividades con un total de 785 participaciones, de las cuales el 48% se dio en prácticas pedagógicas sociales.

Tabla 171. Centro de Ética y Humanidades 2014.

Actividades	Cantidad	Participantes
Grupo de prácticas pedagógicas sociales	6	380
Capacitaciones en el centro de reclusión Villa Cristina	20	240
Conferencista en las Escuelas de Liderazgo Juvenil y Universitario	4	165
<b>TOTAL</b>	<b>30</b>	<b>785</b>

Fuente: Centro de Ética y Humanidades  
 Consolidado Oficina de Planeación seccional Armenia

Gráfica 105. Participación en actividades del Centro de Ética y Humanidades 2014.

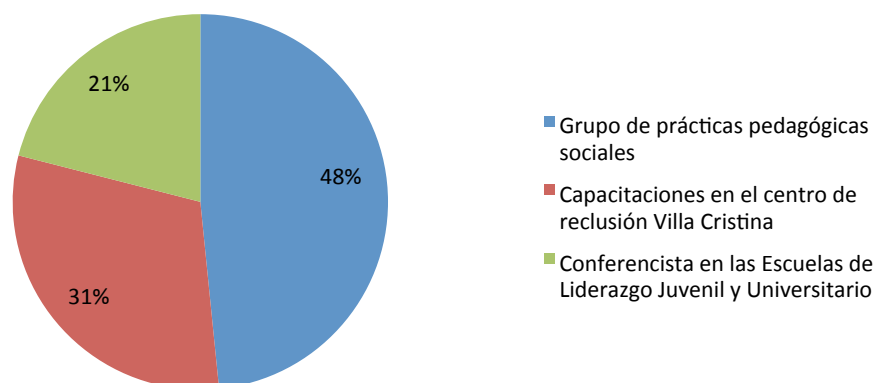

### 3.7.3. Actividades de pastoral universitario

4.783 participaciones fue el resultado de las 167 actividades desarrolladas desde el Centro de Pastoral Universitaria en el año 2014. Aquí sus resultados.

Tabla 172. Centro de Pastoral Universitaria.

Actividades	Cantidad	Participantes
Escuelas de líderes	2	5
Eucaristías	160	3.200
Obras sociales	1	1.500
Retiros espirituales	1	8
Convivencias estudiantiles	3	70
<b>TOTAL</b>	<b>167</b>	<b>4.783</b>

Fuente: Centro de Ética y Humanidades - Pastoral Universitaria  
Consolidado Oficina de Planeación seccional Armenia

### 3.7.4. Becas y financiación

Durante el año 2014, se apoyó por medio de la institución y entidades financieras externas a 1.586 estudiantes, incrementándose el número que en el año 2010 era de tan solo 1.477 estudiantes.

Tabla 173. Número de estudiantes pregrado y postgrado con apoyo financiero del 2010 - 2014.

Año	Créditos directos	Créditos ICETEX	Libranzas	TOTAL
2010	539	926	12	1.477
2011	438	1.049	13	1.500
2012	419	1008	38	1.465
2013	477	1027	33	1.537
2014	455	1095	36	1.586

Fuente: Dirección Financiera – Sección de Cartera  
Consolidado Oficina de Planeación seccional Armenia

Gráfica 106. Número de estudiantes pregrado y postgrado con apoyo financiero del 2010 - 2014.



Tabla 174. Financiación para estudiantes de pregrado y postgrado 2014.

Programa	Tipo de financiación					
	Directos con la Universidad		ICETEX		Libranzas	
	No. de estudiantes	Valor concedido	No. de estudiantes	Valor concedido	No. de estudiantes	Valor concedido
Arquitectura	46	\$ 84.553.490	128	\$ 283.392.550	3	\$ 7.527.300
Administración de Empresas	25	\$ 39.024.815	42	\$ 86.831.250	1	\$ 343.936
Contaduría Pública	14	\$ 14.899.955	51	\$ 84.993.000	2	\$ 2.073.000
Economía	3	\$ 2.797.249	22	\$ 36.323.475	1	\$ 1.451.100
Derecho	244	\$ 348.729.761	706	\$ 1.273.070.315	12	\$ 11.565.775
Ingeniería	18	\$ 25.254.540	87	\$ 165.692.500	0	\$ -
Postgrados y Formación Continuada	105	\$ 290.808.868	59	\$ 297.158.100	17	\$ 39.721.203
<b>TOTAL</b>	<b>455</b>	<b>\$ 806.068.678</b>	<b>1095</b>	<b>\$ 2.227.461.190</b>	<b>36</b>	<b>\$ 62.682.314</b>

Fuente: Dirección Financiera – Sección de Cartera  
 Consolidado Oficina de Planeación seccional Armenia

Tabla 175. Becas postgrados 2010 – 2014.

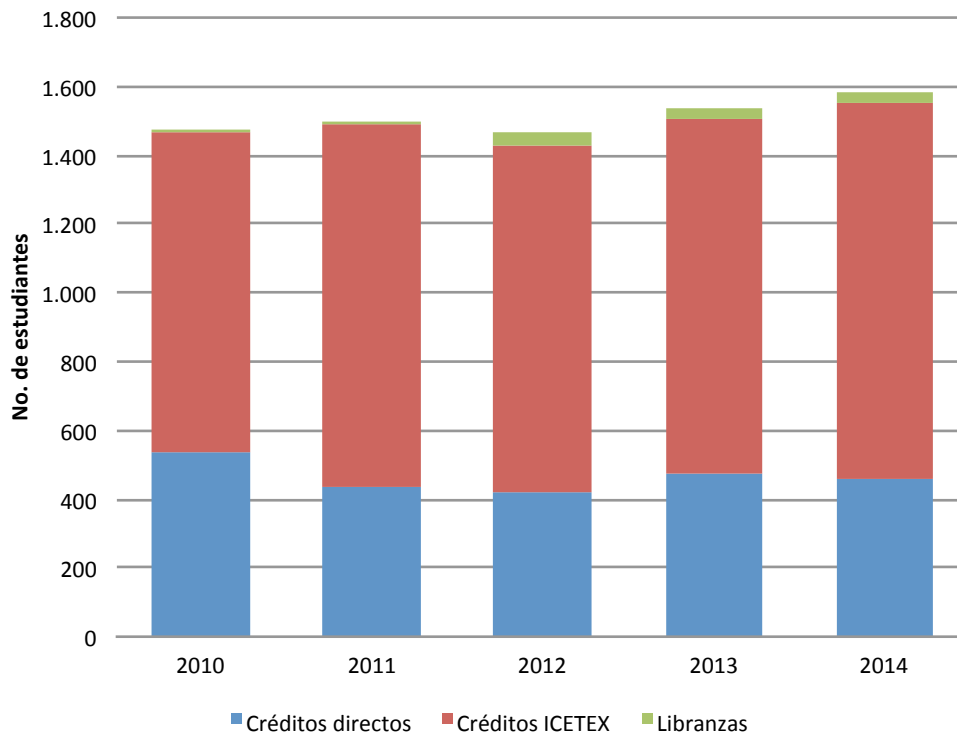
Año	Nº de estudiantes beneficiados	Valor
2010	N/A	
2011	21	\$ 83.420.400,00
2012	N/A	
2013	2	\$ 8.842.000,00
2014	2	\$ 8.842.000,00

Fuente: Dirección Financiera – Sección de Cartera  
Consolidado Oficina de Planeación seccional Armenia

Gráfica 107. Financiación para estudiantes de pregrado y postgrado 2014.



Tabla 176. Becas y auxilios universitarios por facultad aprobados por comité de becas 2014.

Año / período	Beneficiario	Cantidades	Facultad				Totales
			Arquitectura	Ciencias Económicas, Administrativas y Contables	Derecho	Ingeniería	
2014 - I	Empleados	Estudiantes		18	10		28
		Valor		\$ 20.500.250	\$ 6.752.250		27.252.500,00
	Familiares del fundador, hijos de plenarios principales e hijos de empleados	Estudiantes	2	1	16		19
		Valor	\$ 1.158.800	\$ 757.800	\$ 7.497.000		9.413.600,00
	Generales	Estudiantes	1	3	20	3	27
		Valor	\$ 2.897.000	\$ 6.672.000	\$ 44.100.000	\$ 8.321.000	61.990.000,00
<b>TOTAL ESTUDIANTES PERÍODO</b>			3	22	46	3	74
<b>TOTAL VALORES</b>			\$ 4.055.800	\$ 27.930.050	\$ 58.349.250	\$ 8.321.000	98.656.100,00
2014 - II	Empleados	Estudiantes		17	8		25
		Valor		\$ 11.728.750	\$ 6.317.250		18.046.000,00
	Familiares del fundador, hijos de plenarios principales e hijos de empleados	Estudiantes	2	2	13		17
		Valor	\$ 2.317.600	\$ 1.379.700	\$ 4.961.250		8.658.550,00
	Generales	Estudiantes	1	4	33	4	42
		Valor	\$ 2.897.000	\$ 8.440.200	\$ 48.510.000	\$ 10.091.000	69.938.200,00
<b>TOTAL ESTUDIANTES PERÍODO</b>			3	23	54	4	84
<b>TOTAL VALORES</b>			\$ 5.214.600	\$ 21.548.650	\$ 59.788.500	\$ 10.091.000	96.642.750,00

Los datos corresponden únicamente a estudiantes de pregrado

Fuente: Dirección Financiera - Sección Cartera

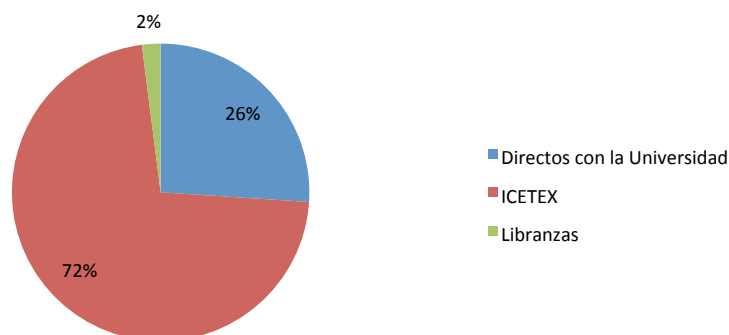
Consolidado Oficina de Planeación seccional Armenia







UNIVERSIDAD  
La Gran Colombia



RESULTADO ESTRATEGIA VIII  
BOLETÍN 2014  
ESTADÍSTICO





### 3.8.1. Cursos de apoyo virtual

Los adelantos tecnológicos permiten la aplicación de las nuevas tecnologías en los procesos, por esto en el año 2014, 165 personas de la comunidad Grancolombiana se capacitaron en temas de apoyo virtual.

Tabla 177. Apoyo virtual a los programas presenciales 2014.

<b>Estudiantes, Docentes</b>	Capacitación para el manejo de Ovas (objetos virtuales de aprendizaje) docente Arley Zuleta, Cursos Lógica matemática, se capacita a los estudiantes del grupo lógica matemática de Arquitectura, Derecho e Ingenierías.	40
	Capacitación para el manejo de Ovas (objetos virtuales de aprendizaje) docente Fernando Ocampo rivera, cursos Administración de empresas. Se capacita estudiantes del grupo Administración Recursos Humanos.	25
	Capacitación para el manejo de Ovas (objetos virtuales de aprendizaje) grupo de docentes de la facultad de Ciencias Económicas Administrativas y contables. En la sede norte. Duración una semana.	19
	Capacitación para el manejo de Ovas (objetos virtuales de aprendizaje) grupo de docentes de la facultad de Derecho en la sede principal. Duración 3 Días	10
	Capacitación para el manejo de Ovas (objetos virtuales de aprendizaje) docente Barney Ríos Ocampo, Juan Carlos Londoño, Luisa Fernanda Arias, Mauricio Arias Mejía Cursos composición del Hábitat, investigación. Se capacita a los estudiantes de los grupos de Arquitectura.	48
	Capacitación para el manejo de Ovas (objetos virtuales de aprendizaje) dirigida por la docente Carolina Valenzuela en la sede norte a los docentes y directivos de la Facultad de ciencias economías administrativas y contables.	20
	Capacitación docente centro internacional de idiomas, para la aplicación de los exámenes de inglés. A2 PLACEMENT PLAT TEST.	3
	<b>TOTAL</b>	<b>165</b>

Consolidado Oficina de Planeación Seccional Armenia

### 3.8.2. Salas de internet y computo

Las salas de cómputo disponen un espacio para la navegación en internet y el trabajo libre para el desarrollo de actividades de los estudiantes. A continuación se especifican los resultados.

Tabla 178. Uso de las salas de internet y trabajo libre 2010 - 2014.

Bloque Año / sala	Principal			Campus	Economía
	Internet	207	212	114	Internet
2010	0	520	815	0	0
2011	2080	2080	2080	2080	2080
2012	13.000	4.000	0	7.150	6.500
2013	28.500	0	0	5.170	4.800
2014	21.000	0	0	11.550	5.200

Las cifras están dadas en número de solicitudes atendidas

A partir del año 2010 las salas de internet se encuentran habilitadas libremente desde las 7:00 am hasta las 10:00 pm

Fuente: Departamento de Informática y Sistemas

Consolidado Oficina de Planeación seccional Armenia

Gráfica 108. Uso de las salas de internet y trabajo libre 2010 - 2014.

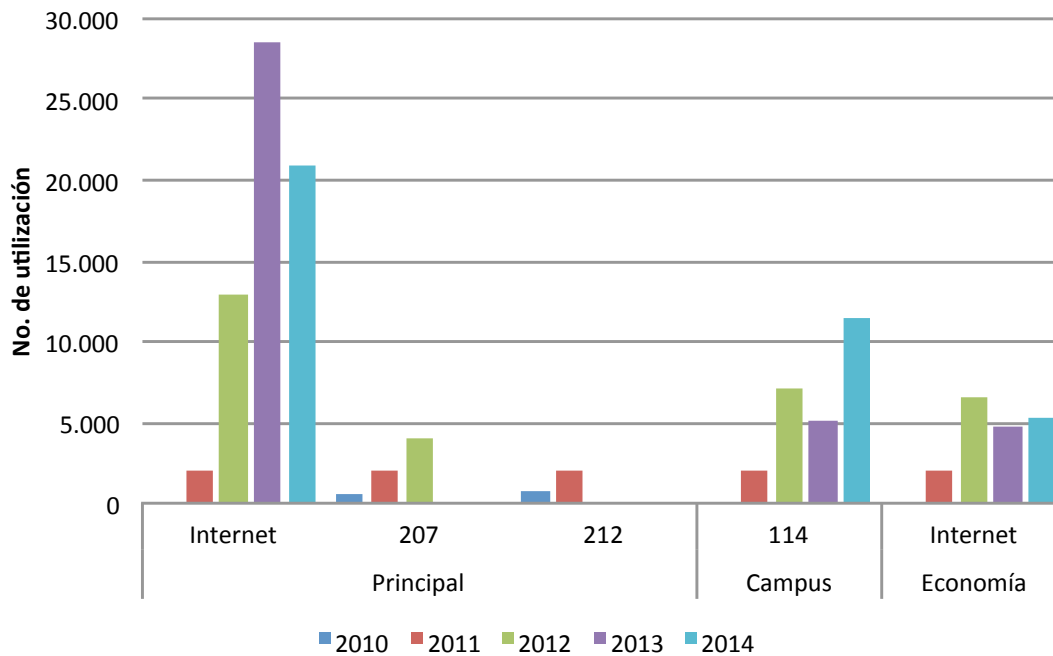

### 3.8.3. Computadores

La Universidad La Gran Colombia contó con un total de 442 computadores para el desarrollo de las actividades específicas durante 2014, de los cuales el 47% se destinaron para los estudiantes.

Tabla 179. Número de computadores por servicio 2010 - 2014.

Servicio	2010	2011	2012	2013	2014
Estudiantes	203	188	196	169	210
Docentes	10	15	21	21	22
Administrativos	180	207	207	236	203
Centro de Investigación	7	7	8	8	7
<b>TOTAL COMPUTADORES</b>	<b>400</b>	<b>417</b>	<b>432</b>	<b>434</b>	<b>442</b>

Fuente: Departamento de Informática y Sistemas  
 Consolidado Oficina de Planeación seccional Armenia

Gráfica 109. Participación de computadores por servicio 2014.



Tabla 180. Computadores por sede y servicio en salas de cómputo 2014.

Servicios	Descripción	Sedes		
		Principal	Campus la santa María	Norte
ESTUDIANTES	Cantidad de Equipos	84	62	45
	Número de Salas	4	3	3
DOCENTES	Cantidad de Equipos	5	12	5
	Número de Salas	1	2	1
TOTAL	<b>EQUIPOS</b>	89	74	50
	<b>SALAS DE CÓMPUTO</b>	5	5	4

Fuente: Departamento de Informática y Sistemas  
Consolidado Oficina de Planeación seccional Armenia

Gráfica 110. Computadores por sede y servicio en salas de cómputo 2014.

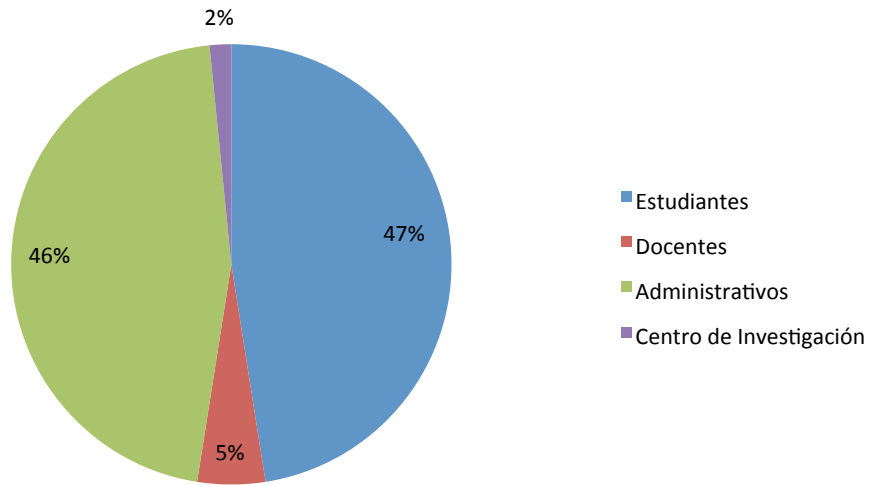
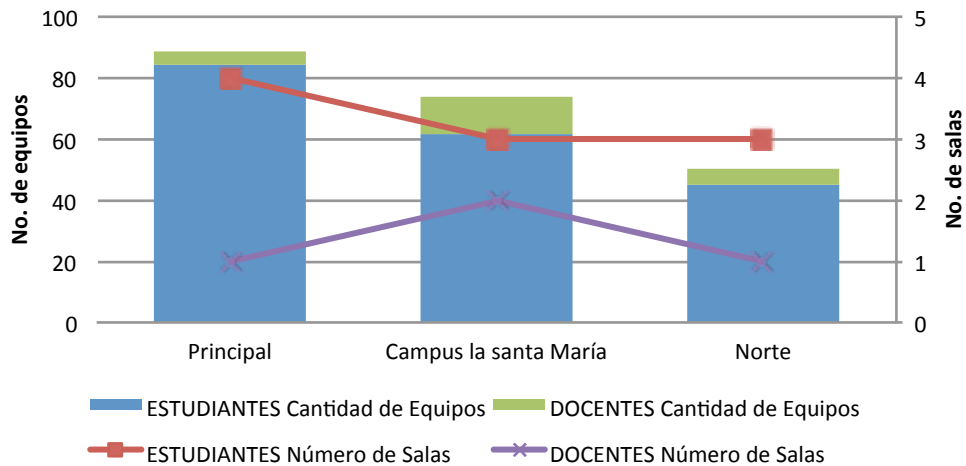

### 3.8.4. Servidores y conectividad

La Universidad dispuso de 23 servidores para el alojamiento de datos, 15 físicos y 8 virtuales para la gestión de los sistemas de información académicos y administrativos.

Tabla 181. Número de servidores 2014.

Descripción	Número de servidores 2014						
	Correo	Seguridad	SIA	SIF	Antivirus	SIB (KOHA)	VIRTUALIDAD
Producción	3	4	1	2	1	1	1
Prueba			1			1	
Virtuales	2	2	2	0	1	0	1
<b>TOTAL FISICOS</b>	15						
<b>TOTAL VIRTUALES</b>	8						

Fuente: Departamento de Informática y Sistemas  
 Consolidado Oficina de Planeación seccional Armenia

Tabla 182. Capacidad de acceso a internet por ancho de banda 2010 - 2014.

Capacidad de acceso	2010	2011	2012	2013	2014
Ancho de banda Internet (Mbps) Rehuso 1:1	5	5	10	20	20
Ancho de banda Internet2 (Mbps)	2	2	2	12	10
Ancho de Banda Para uso inalámbrico de los estudiantes (Suma de los canales)	0	0	34	30	30
<b>Ancho de banda total</b>	<b>7</b>	<b>7</b>	<b>46</b>	<b>62</b>	<b>72</b>

Fuente: Departamento de Informática y Sistemas  
 Consolidado Oficina de Planeación Seccional de Armenia

Gráfica 111. Capacidad de acceso a internet por ancho de banda 2014.



Tabla 183. Conectividad 2014.

	Descripción	Cantidad
Puntos de red lógicos	Cableado Categoría 6A	489
	Redes inalámbricas (WIFI)	42 zonas

Fuente: Departamento de Informática y Sistemas  
Consolidado Oficina de Planeación seccional Armenia

### 3.8.5. Medios audiovisuales

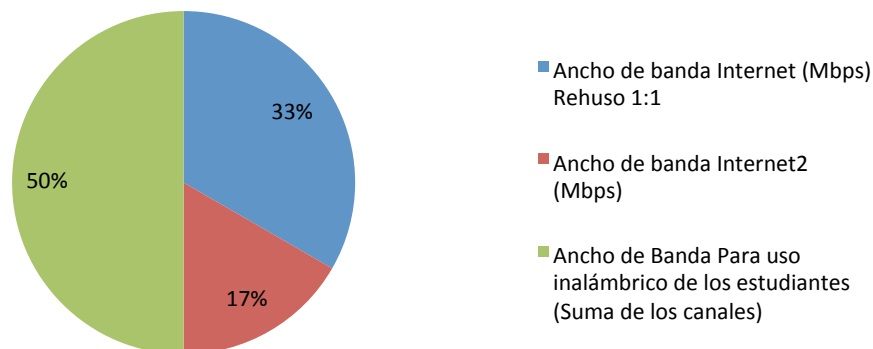
En el año 2014, 12.185 movimientos de servicios tuvo el Centro de Medio Audiovisuales, priorizándose en un 59% el uso de los video beam.

Tabla 184. Consolidado de movimiento de servicios de medios audiovisuales 2010 - 2014.

Equipos	2010	2011	2012	2013	2014
Video Beam	5.310	4.766	3.854	4.541	7.249
CPU	2.547	1.952	1.715	1.625	2.399
Sala 304	1.047	596	516	456	334
PARLANTES	887	719	805	375	1.305
OTROS (Apoyos en medios)	0	0	0	292	898
<b>TOTAL HORAS</b>	<b>9.791</b>	<b>8.033</b>	<b>6.890</b>	<b>7.289</b>	<b>12.185</b>

Fuente: Centro de Medios Audiovisuales  
Consolidado Oficina de Planeación Seccional Armenia

Gráfica 112. Participación de movimiento de servicios de medios audiovisuales 2014.





Tabla 185. Consolidado de movimiento de servicios de medios audiovisuales por unidad académica 2014.

Equipo	Arquitectura	Ciencias Económicas, Administrativas y Contables	Derecho	Ingeniería	Posgrados y Formación Continuada	Escuela de Pedagogía	Centro de Idiomas	Oficinas Administrativas	Ética y Humanidades	Maestría en Derecho Público	TOTAL
Video Beam	959	2.002	1.189	663	463	100	159	466	62	1.127	7.190
CPU	151	915	389	330	290	13	204	38	49	378	2.757
Sala 304	0	178	0	0	46	0	50	59	1	0	334
Parlantes	114	482	80	0	97	13	255	93	36	72	1.242
Apoys en medios audiovisuales en auditorios	100	77	214	60	63	29	70	227	5	206	1.051
<b>TOTAL HORAS</b>	1.324	3.654	1.872	1.053	959	155	738	883	153	1.783	12.574

Fuente: Centro de Medios Audiovisuales

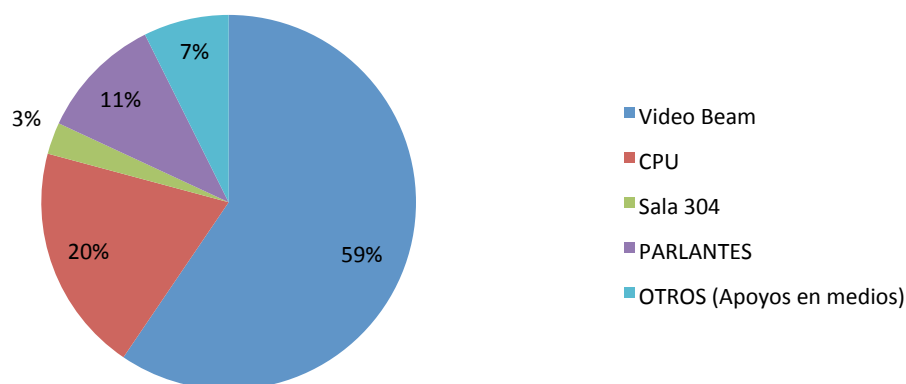
Consolidado Oficina de Planeación Seccional Armenia

Gráfica 113. Consolidado de movimiento de servicios de medios audiovisuales por unidad académica 2014.





UNIVERSIDAD  
La Gran Colombia



RESULTADO ESTRATEGIA IX  
BOLETÍN 2014  
ESTADÍSTICO





### 3.9.1. Eventos y participación de egresados

5.097 egresados Grancolombianos, participaron en los 70 eventos desarrollados en talleres y conferencias disciplinares y socioacadémicos en el año 2014.

Tabla 186. Actividades y eventos de egresados por facultad 2010 - 2014.

Facultad / programa	Evento / actividad	2010		2011		2012		2013		2014	
		No. Eventos	Total Participantes	No. Eventos	Total Participantes	No. Eventos	Total Participantes	No. Eventos	Total Participantes	No. Eventos	Total Participantes
ARQUITECTURA	Taller	1	15	1	25	2	450	0	0	2	357
	Conferencias	1	30	7	290	5	250	0	0	7	315
CIENCIAS ECONÓMICAS, ADMINISTRATIVAS Y CONTABLES	Taller	1	15	1	25	3	740	2	240	2	198
	Conferencias	5	200	13	540	7	510	35	3.150	35	2.700
DERECHO	Conferencias	4	300	6	310	7	600	11	720	15	890
INGENIERÍA	Conferencias	3	90	5	220	6	380	0	0	3	157
	Taller	1	15	1	25	2	900	4	240	4	240
POSTGRADOS	Conferencias	4	100	8	360	1	80	0	0	2	240
<b>TOTAL</b>		<b>20</b>	<b>765</b>	<b>42</b>	<b>1.795</b>	<b>33</b>	<b>3.910</b>	<b>52</b>	<b>4.350</b>	<b>70</b>	<b>5.097</b>

Fuente: Unidad de Proyección Social - Centro de Atención a Egresados

Consolidado Oficina de Planeación seccional Armenia

Gráfica 114. Actividades y eventos de egresados por facultad 2014.

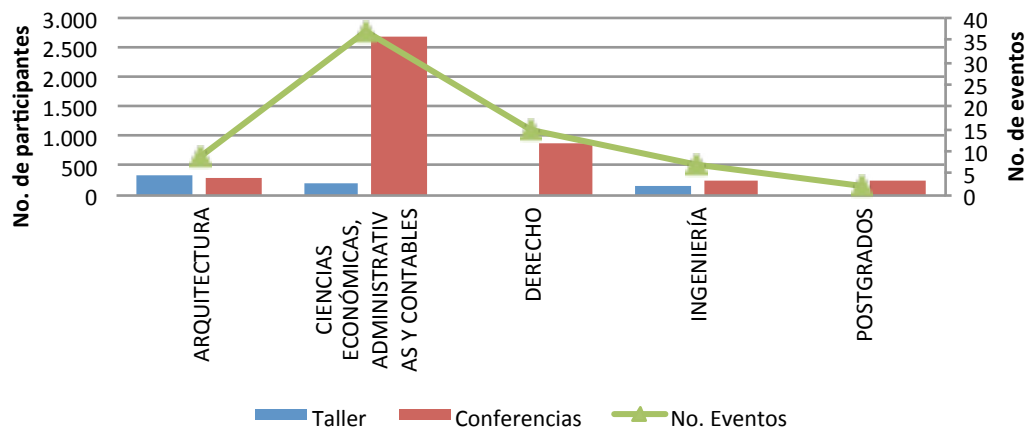





UNIVERSIDAD  
La Gran Colombia



UNIVERSIDAD LA GRAN COLOMBIA

ECONOMIA

ADMINISTRACION  
DE EMPRESAS

CONTADURIA  
PUBLICA



RESULTADO ESTRATEGIA X  
BOLETÍN 2014  
ESTADÍSTICO





### 3.10.1. Información financiera

Las inversiones para el año 2014, se dieron principalmente en el tema de construcción y desarrollo físico para el gestión de la academia.

Tabla 187. Ejecución de inversión 2014.

Ítem	Ejecución
Muebles y Enseres	\$ 241.318
Equipo de Cómputo y Comunicación	\$ 210.934
Libros de biblioteca	\$ 58.954
Construcción y desarrollo Físico	\$ 1.162.224
<b>TOTAL</b>	<b>\$ 1.673.430</b>

Cifras dadas en miles de pesos \$

Fuente: Dirección Financiera – Sección de Presupuesto

Gráfica 115. Inversión 2014.

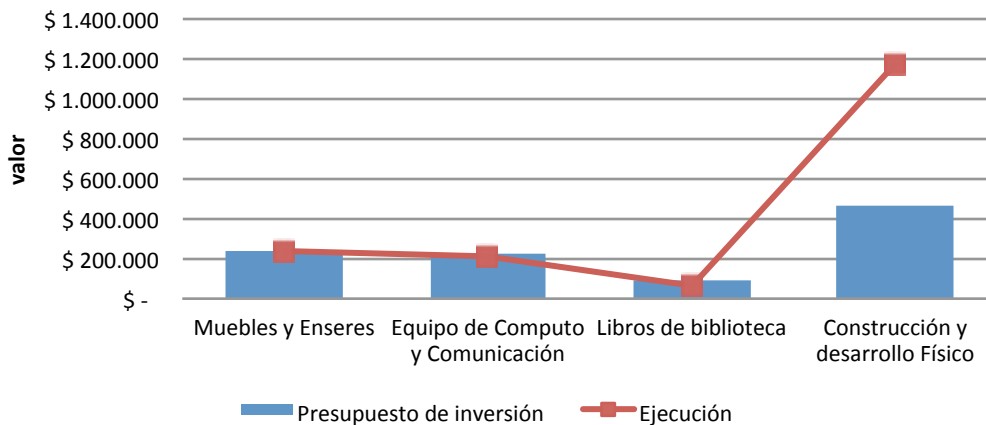







UNIVERSIDAD  
La Gran Colombia



RESULTADO ESTRATEGIA XI  
BOLETÍN 2014  
**ESTADÍSTICO**





### 3.11.1. Servicios bibliográficos

Las consultas presenciales en el año 2014 fueron en total 64672, además se tuvo 11.158 títulos bibliográficos con 20.070 ejemplares de acuerdo a la naturaleza de los programas académicos.

Tabla 188. Número de consultas presenciales 2010 - 2014.

Año	Número de consultas presenciales
2010	105.598
2011	108.651
2012	51.434
2013	71.518
2014	64.672

Fuente: Departamento de Biblioteca

Consolidado Oficina de Planeación seccional Armenia

Gráfica 116. Número de consultas presenciales 2010 - 2014.



Tabla 189. Grado de correspondencia entre la naturaleza de los programas académicos y las colecciones bibliográficas 2012 - 2014.

Facultad	Programa académico	2012		2013		2014	
		Títulos	Ejemplares	Títulos	Ejemplares	Títulos	Ejemplares
ARQUITECTURA	Arquitectura	1.079	2.528	1.160	2.506	1.262	2.653
CIENCIAS ECONÓMICAS, ADMINISTRATIVAS Y CONTABLES	Administración de Empresas	1.307	1.887	1.376	1.927	1.413	2.707
	Contaduría Pública	772	1.690	815	1.721	831	1.757
	Economía	2.317	3.679	2.356	3.732	2.384	3.770
DERECHO	Derecho	3.067	5.800	3.244	5.228	3.377	5.569
INGENIERÍA	Ingeniería Agroindustrial	1.273	2.895	1.299	2.934	1.318	2.955
	Ingeniería de Sistemas	571	652	571	652	571	652
	Ingeniería Geográfica y Ambiental	N/A	N/A	N/A	N/A	2	7
<b>TOTAL</b>		10.386	19.131	10.821	18.700	11.158	20.070

Fuente: Departamento de Biblioteca

Consolidado Oficina de Planeación seccional Armenia

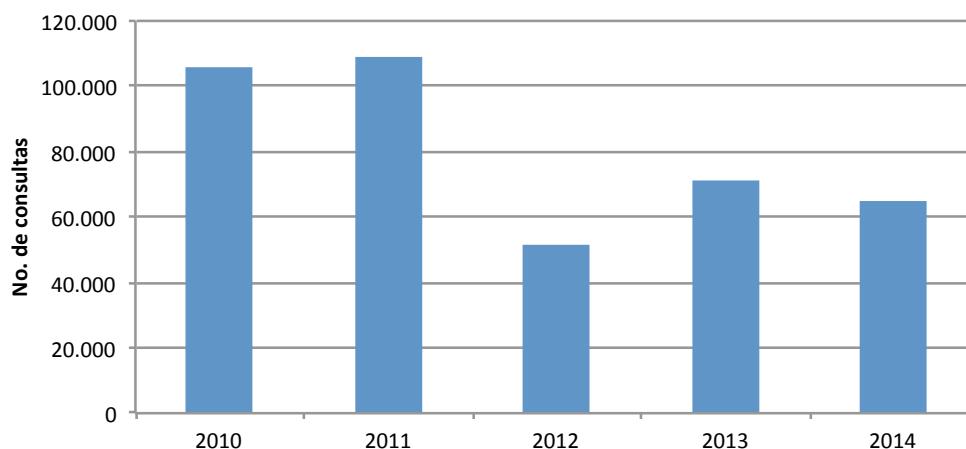

Gráfica 117. Numero de colecciones bibliográficas 2012 - 2014.



Tabla 190. Porcentaje total de incremento anual en las adquisiciones de material bibliográfico 2010 - 2014.

Año	Inversión por año	% de incremento
2010	\$ 82.210.559	108%
2011	\$ 74.796.250	-9%
2012	\$ 57.744.400	-23%
2013	\$ 70.630.425	22%
2014	\$ 55.020.546	-22%

Fuente: Departamento de Biblioteca  
Consolidado Oficina de Planeación seccional Armenia

Gráfica 118. Valor de adquisiciones de material bibliográfico 2010 - 2014.

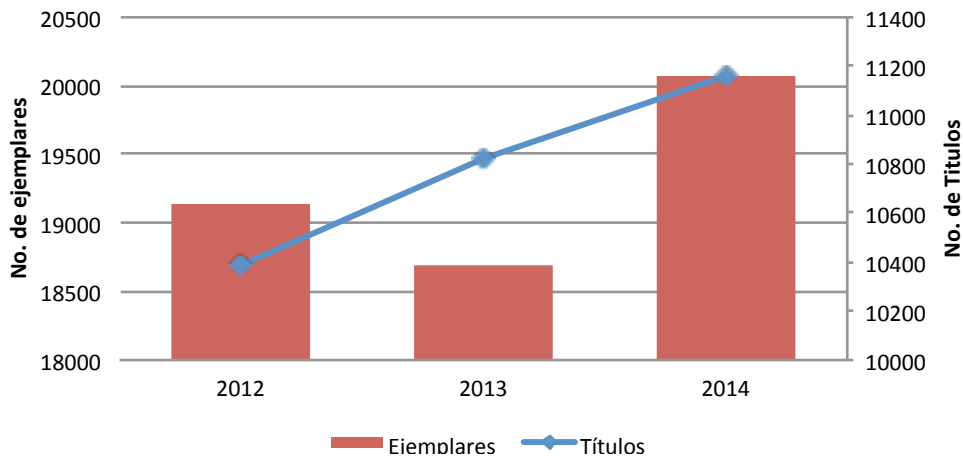

Tabla 191. Ejecución recursos bibliográficos 2010 - 2013.

AÑO	Bases de datos		Periódicos	
	Cantidad	Valor	Cantidad	Valor
2010	2	\$ 33.603.200	7	\$ 2.896.150
2011	2	\$ 41.900.000	10	\$ 2.295.513
2012	1	\$ 50.000.000	35	\$ 9.890.700
2013	1	\$ 50.000.000	24	\$ 7.998.420
2014	1	\$ 18.600.000	25	\$ 8.445.200

Fuente: Departamento de Biblioteca  
 Consolidado Oficina de Planeación seccional Armenia

Gráfica 119. Ejecución recursos bibliográficos en bases de datos 2010 - 2014.

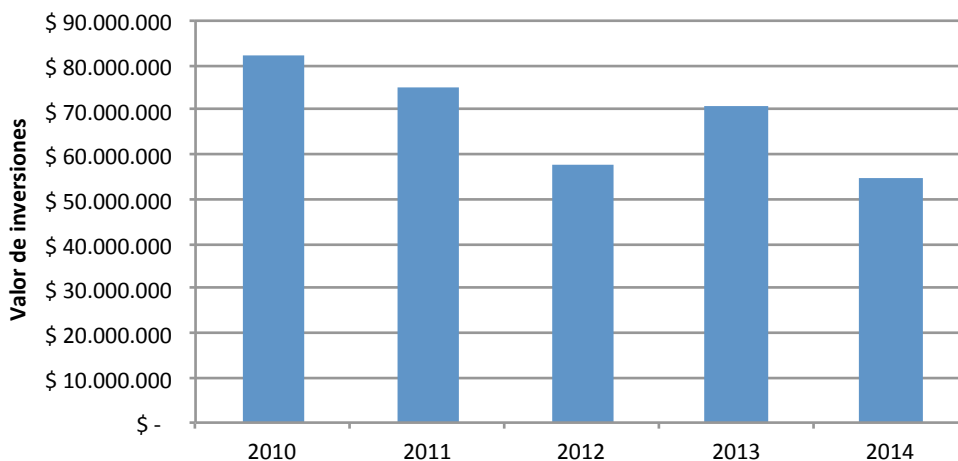
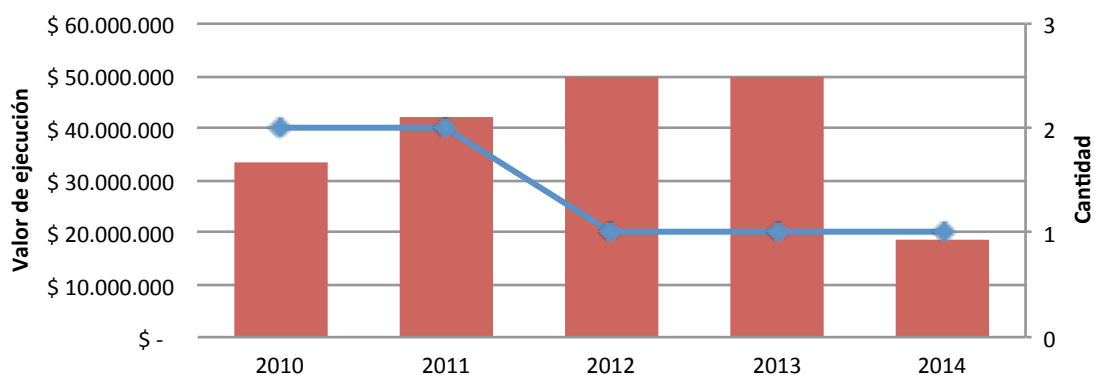

Gráfica 120. Ejecución recursos bibliográficos periódicos 2010 - 2014.



Tabla 192. Recursos bibliográficos y otros de consulta 2014.

Tipo de material	Títulos	Ejemplares
Audiovisuales (Diapositivas, CD, Disquete, VHS Y DVD)	2175	1975
Libros impresos	27195	16215
Periódicos	10	15
Revistas	251	12368
Tesis y trabajos de grado	2786	2786
<b>TOTAL</b>	<b>32.417</b>	<b>33.359</b>
<b>Otros recursos de consulta</b>	<b>Cantidad</b>	
Bases de datos especializadas	18	
Redes	4	

Fuente: Departamento de Biblioteca

Consolidado Oficina de Planeación seccional Armenia

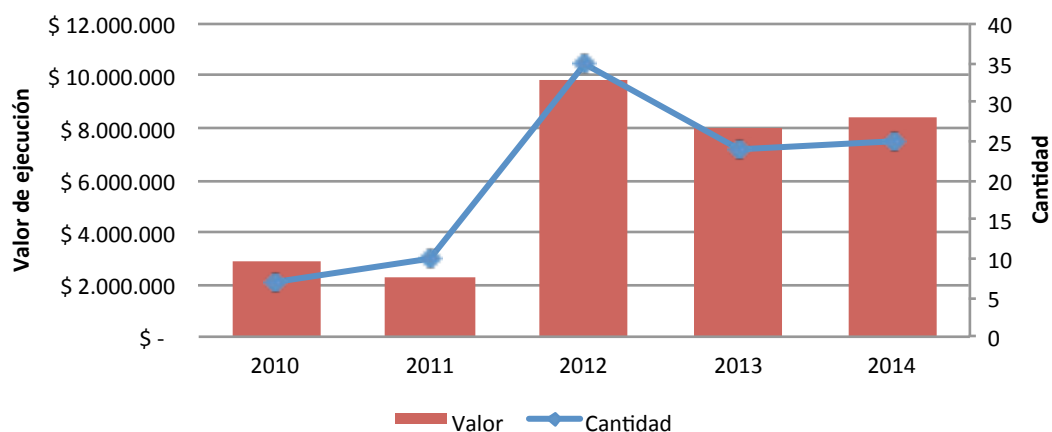
Tabla 193. Adquisición por compra y donación de material bibliográfico 2014.

Descripción	Tipo	Títulos	Volúmenes
<b>BASES DE DATOS</b>	Compra	2	2
<b>LIBROS</b>	Compra	276	576
	Donación	181	194
<b>REVISTAS</b>	Compra	57	295
	Donación	55	73
<b>TOTAL</b>		<b>571</b>	<b>1.140</b>

Fuente: Departamento de Biblioteca

Consolidado Oficina de Planeación seccional Armenia

Tabla 194. Puestos de lectura 2014.

Biblioteca	Puestos de lectura
Biblioteca sede Ciudadela del Saber La Santa María (Campus)	36
Biblioteca sede Norte	46
Biblioteca sede Principal	88
<b>TOTAL</b>	<b>170</b>

Fuente: Departamento de Biblioteca

Consolidado Oficina de Planeación seccional Armenia

Gráfica 121. Puestos de lectura 2014.



Tabla 195. Préstamos de material por tipo de usuario y biblioteca 2014.

Biblioteca	Tipo de usuario	No. Préstamos por tipo de usuario	Total préstamos por sede	Participación %
<b>Biblioteca sede Ciudadela del Saber la Santa María (campus) Arquitectura - Ingenierías</b>	Estudiantes	24.914	25.556	97,49%
	Docentes	587		2,30%
	Egresados	50		0,20%
	Usuarios Externos	5		0,02%
<b>Sede Norte Ciencias Económicas Administrativas y Contables</b>	Estudiantes	30.577	31.373	97,46%
	Docentes	742		2,37%
	Egresados	28		0,09%
	Usuarios Externos	26		0,08%
<b>Sede principal Derecho</b>	Estudiantes	76.110	76.488	99,51%
	Docentes	268		0,35%
	Egresados	78		0,10%
	Usuarios Externos	32		0,04%
<b>TOTAL</b>		133.417	133.417	100%

Fuente: Departamento de Biblioteca  
 Consolidado Oficina de Planeación seccional Armenia

### 3.11.2. Infraestructura física

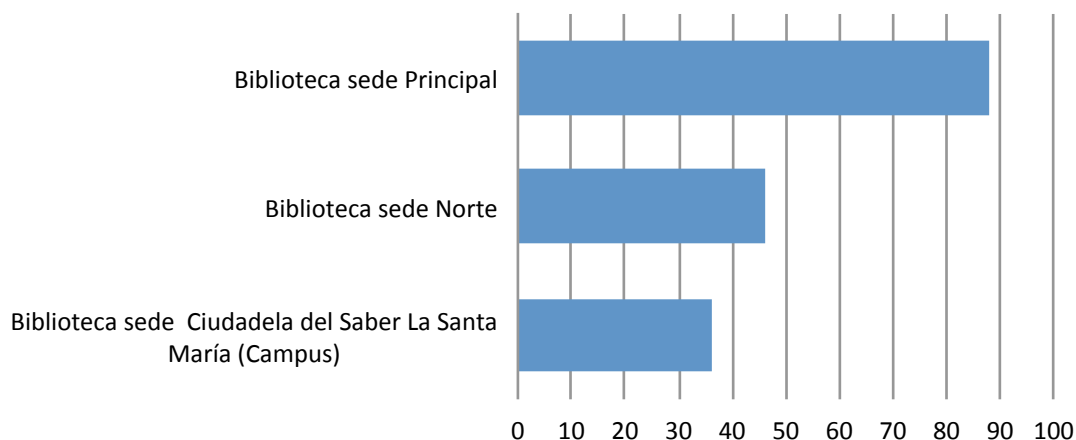
20.830,18 metros cuadrados es en total la infraestructura física que dispone de espacios y ambientes de carácter formativos y administrativos.

Tabla 196. Áreas y porcentajes según usos por sedes 2014.

Usos	Sede principal		Sede norte		Ciudadela del saber		Sede Cervantes	
	Área m2	Porcentaje %	Área m2	Porcentaje %	Área m2	Porcentaje %	Área m2	Porcentaje %
Aulas	1.567,28	24,39%	744,78	25,14%	921,06	8,35%	0	0,00%
Laboratorios	0	0,00%	52,58	1,77%	428,6	3,89%	0	0,00%
Talleres	0	0,00%	0	0,00%	687,8	6,24%	0	0,00%
Auditorios (institucional)	331,09	5,15%	121,66	4,11%	136,53	1,24%	0	0,00%
Bibliotecas (institucional)	466,17	7,25%	115,37	3,89%	136,18	1,24%	0	0,00%
Sitio de práctica	215,9	3,36%	73,06	2,47%	1.185,45	10,75%	0	0,00%
Oficinas	974,03	15,16%	668,05	22,55%	420,48	3,81%	406,7	98,00%
Escenarios deportivos	0	0,00%	0	0,00%	1.200,00	10,88%	0	0,00%
Cafeterías, comedores	648,8	10,09%	42,54	1,44%	159	1,44%	2,5	0,60%
Zonas de recreación	0	0,00%	0	0,00%	880	7,98%	0	0,00%
Servicios sanitarios	267,92	4,17%	85,5	2,89%	232	2,10%	3,6	0,87%
OTROS SERVICIOS (Librería, Salas de Lectura, médico, parqueaderos, entre otros)	1.955,81	30,43%	1.059,37	35,75%	4.638,17	42,07%	2,2	0,53%
<b>TOTAL ÁREA CONSTRUIDA</b>	<b>6.427</b>	<b>100%</b>	<b>2.962,91</b>	<b>100%</b>	<b>11.025,27</b>	<b>100%</b>	<b>415</b>	<b>100%</b>
<b>Tenencia *</b>	P		P		P		A	

\* P = Propiedad

A: Arriendo  
 C = Comodato

Fuente: Departamento Planta Física  
 Consolidado Oficina de Planeación

Tabla 197. Número de aulas de clase y talleres 2010 - 2014.

Tipo de aula	Cantidad				
	2010	2011	2012	2013	2014
Aulas de clase	76	77	75	75	75
Talleres	2	2	2	2	2
Auditorios	2	3	4	4	4
Salas de cómputo	13	16	9	9	9

Fuente: Departamento Planta Física  
 Consolidado Oficina de Planeación seccional Armenia

Gráfica 122. Número de aulas de clase y talleres 2010 - 2014.









UNIVERSIDAD  
La Gran Colombia



RESULTADO ESTRATEGIA XII  
BOLETÍN 2014  
ESTADÍSTICO





### 3.12.1. Indicadores

La medición constante de factores fundamentales de la gestión institucional es fuente principal para el direccionamiento. A continuación se presentaran los resultados de estos indicadores.

Tabla 198. Número de estudiantes por docente 2014 (I - II).

Año	Período	Total estudiantes	Total docentes	Indicador
2014	I	2.619	252	10
	II	2.596	228	11

Indicador = Total estudiantes / Total docentes

Cálculos Oficina de Planeación seccional Armenia

Tabla 199. Indicador de estudiantes por personal administrativo 2014 (I - II).

Año	Período	Total estudiantes	Total personal administrativo	Indicador
2014	I	2.619	118	<b>22</b>
	II	2.596	118	<b>22</b>

Indicador = Total estudiantes / Total personal administrativo

Fuente: Departamento Desarrollo Humano

Cálculos Oficina de Planeación seccional Armenia

Tabla 200. Estudiantes por computador 2010 - 2014 (I - II).

Año	Período	Estudiantes	Cantidad de equipos	Indicador
2010	I	2.591	203	13
	II	2.534		12
2011	I	2.625	188	14
	II	2.577		14
2012	I	2.563	196	13
	II	2.661		14
2013	I	2.708	169	16
	II	2.677		16
2014	I	2.845	210	14
	II	2.762		13

Indicador = No. estudiantes / Cantidad de equipos

Fuente: Departamento de Informática y Sistemas

Cálculos y Consolidado Oficina de Planeación seccional Armenia

Tabla 201. Docentes por computador 2010 - 2014 (I - II).

Año	Período	Docentes	Cantidad de equipos	Indicador
2010	I	241	10	24
	II	222	10	22
2011	I	221	10	22
	II	227	10	23
2012	I	227	21	11
	II	239	21	11
2013	I	261	21	12
	II	245	21	12
2014	I	252	22	11
	II	228	22	10

Fuente: Departamento de Informática y Sistemas  
Cálculos y Consolidado Oficina de Planeación seccional  
Armenia

Tabla 202. Personal administrativo por computador 2010 - 2014.

Año	Personal administrativo	Cantidad de equipos	Indicador
2010	112	180	1,6
2011	111	207	1,9
2012	111	207	1,9
2013	124	236	1,9
2014	118	203	1,7

Fuente: Departamento de Informática y Sistemas

Cálculos y Consolidado Oficina de Planeación seccional Armenia

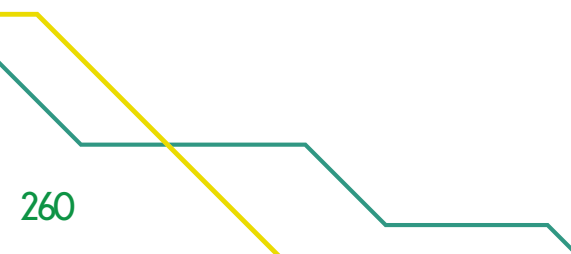



UNIVERSIDAD  
La Gran Colombia



LICEO JULIO CÉSAR GARCÍA  
BACHILLERATO VIRTUAL

BOLETÍN 2014  
ESTADÍSTICO







### 4.1.1. Liceo Julio César García

El Liceo Julio César contó para el año 2014 con un total de 261 estudiantes matriculados. 10 de estos fueron becados y 34 se graduaron.

Tabla 203. Estudiantes matriculados Liceo por curso y género 2012 - 2014.

Curso	2012			2013			2014		
	Género		Total	Género		Total	Género		Total
	Mujeres	Hombres		Mujeres	Hombres		Mujeres	Hombres	
6o	22	39	61	25	24	49	18	30	48
7o	11	38	49	23	35	58	25	21	46
8o	21	32	53	10	37	47	17	28	45
9o	11	30	41	14	24	38	13	35	48
10o	13	36	49	17	29	46	12	25	37
11o	19	20	39	10	24	34	16	21	37
<b>TOTAL</b>	<b>97</b>	<b>195</b>	<b>292</b>	<b>99</b>	<b>173</b>	<b>272</b>	<b>101</b>	<b>160</b>	<b>261</b>

Fuente: Liceo Julio César García

Consolidado Oficina de Planeación

Gráfica 123. Estudiantes matriculados Liceo por género 2009 - 2014.



Tabla 204. Situación académica de los estudiantes al finalizar el año 2014.

Curso	Aprobados		Reprobados		Desertores o trasladados		Total	
	Mujeres	Hombres	Mujeres	Hombres	Mujeres	Hombres	Mujeres	Hombres
6o	15	23	3	6		1	18	30
7o	20	14	1	5	4	2	25	21
8o	16	23	1	4		1	17	28
9o	13	26		8		1	13	35
10o	10	19	1	5	1	1	12	25
11o	16	18		2		1	16	21
<b>TOTAL</b>	90	123	6	30	5	7	101	160

Fuente: Liceo Julio César García  
Consolidado Oficina de Planeación

Gráfica 124. Situación académica de los estudiantes al finalizar el año 2014.

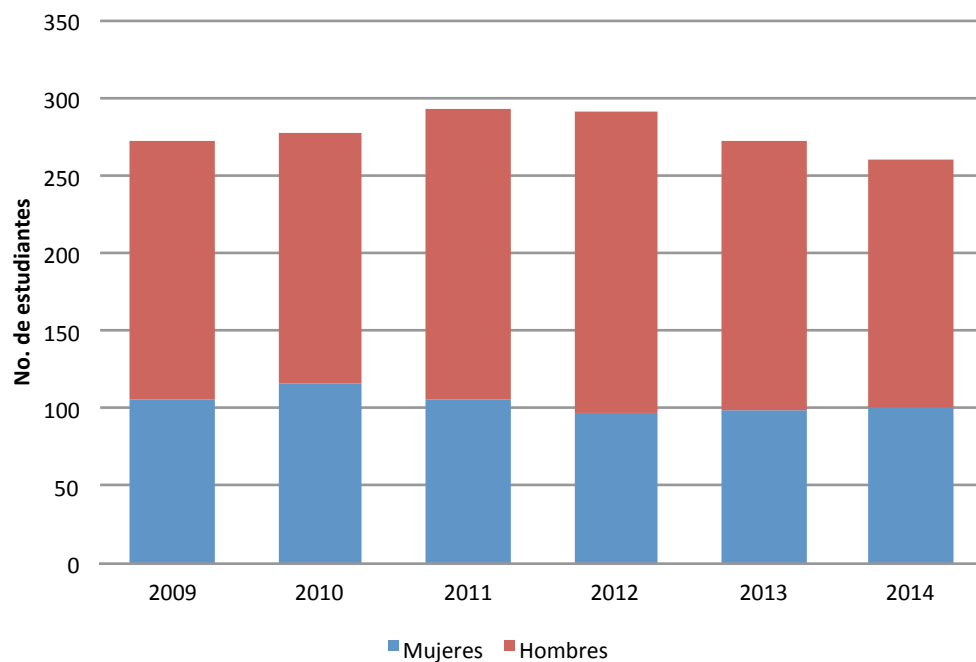

Tabla 205. Bachilleres por año y género 2009 - 2014 y su relación porcentual.

Año	Género				TOTAL
	Mujeres	%	Hombres	%	
2009	17	35%	31	65%	48
2010	27	52%	25	48%	52
2011	27	49%	28	51%	55
2012	19	54%	16	46%	35
2013	10	31%	22	69%	32
2014	16	47%	18	53%	34

Fuente: Liceo Julio César García  
Consolidado Oficina de Planeación

Gráfica 125. Bachilleres por año y género 2009 - 2014.

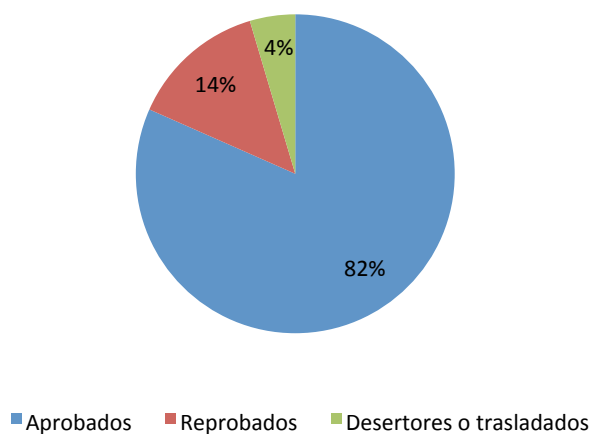

Tabla 206. Total de estudiantes becados 2009 - 2014.

Año	No. estudiantes
2009	8
2010	8
2011	12
2012	12
2013	11
2014	10

Fuente: Liceo Julio César García  
Consolidado Oficina de Planeación

Gráfica 126. Total de estudiantes becados 2009 - 2014.

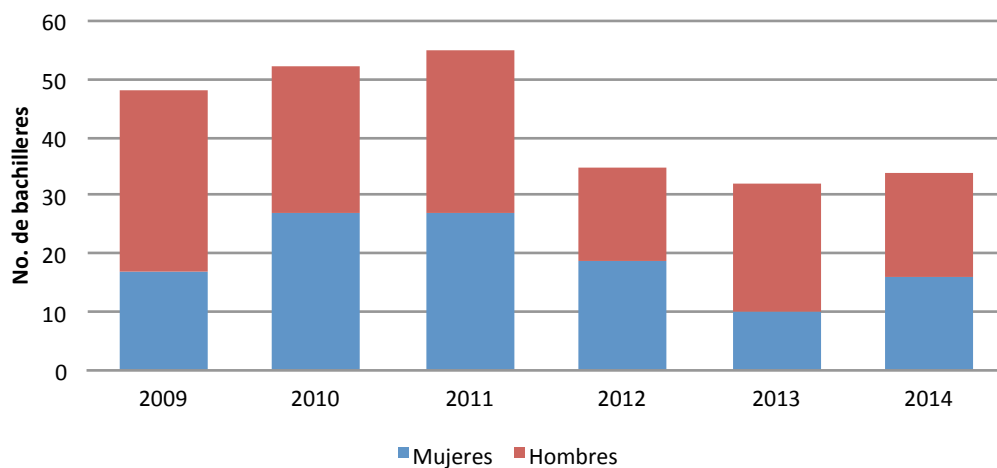

Tabla 207. Total de estudiantes estrato socioeconómico 2009 - 2014.

Año	Estrato 1	Estrato 2	Estrato 3	Estrato 4	Total
2009	22	140	103	8	273
2010	26	158	84	8	276
2011	27	168	89	10	294
2012	31	166	85	10	292
2013	23	166	77	6	272
2014	27	164	64	6	261

Fuente: Liceo Julio César García  
Consolidado Oficina de Planeación

Gráfica 127. Total de estudiantes estrato socioeconómico 2009 - 2014.

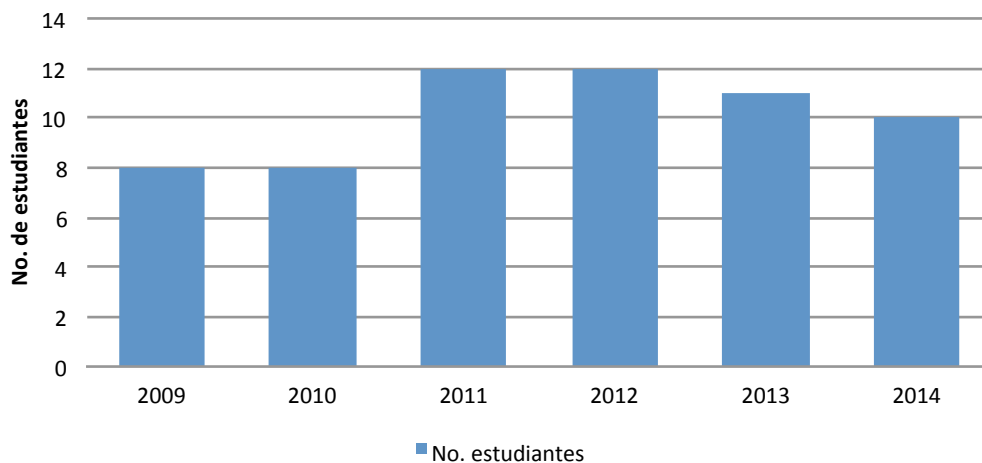

Tabla 208. Docentes por curso, género y su relación porcentual 2014.

Curso	Género				Total
	Mujeres	%	Hombres	%	
6°	1	100%		0%	1
7°		0%	1	100%	1
8°	1	50%	1	50%	2
9°	1	50%	1	50%	2
10°		0%	1	100%	1
11°	1	100%		0%	1
Apoyo	3	100%		0%	3
<b>TOTAL</b>	<b>7</b>	<b>64%</b>	<b>4</b>	<b>36%</b>	<b>11</b>

Fuente: Liceo Julio César García  
Consolidado Oficina de Planeación

Gráfica 128. Docentes por género 2014.

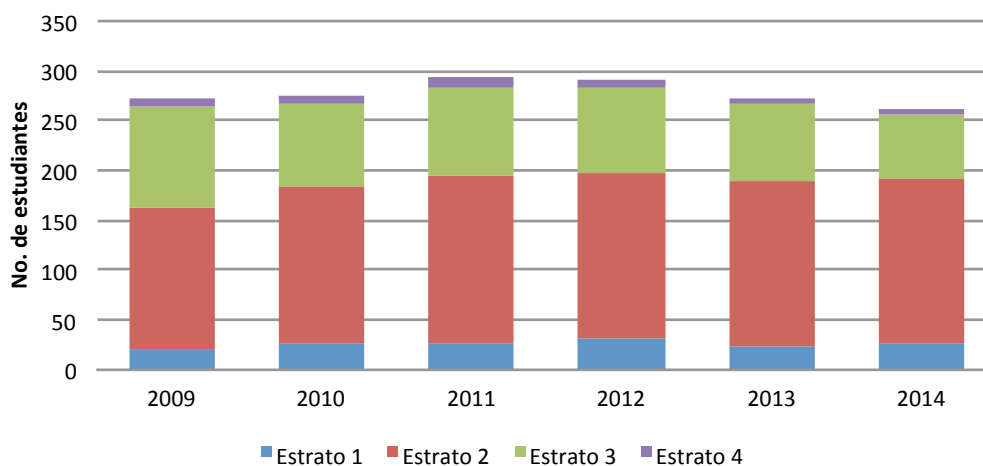
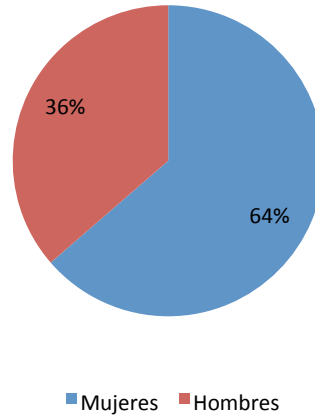

#### 4.1.2. Bachillerato virtual

El bachillerato virtual tuvo para el año 2014 un total de 255 personas matriculadas en los diferentes ciclos académicos.

Tabla 209. Estudiantes matriculados bachillerato virtual por curso y género 2014.

Curso	Género		Total
	Mujeres	Hombres	
CICLO III A	3	6	9
CICLO IV A	13	8	21
CICLO V A	25	38	63
CICLO VI A	17	15	32
CICLO III B	0	7	7
CICLO IV B	4	18	22
CICLO V B	12	16	28
CICLO VI B	28	45	73
<b>TOTAL</b>	<b>102</b>	<b>153</b>	<b>255</b>

Fuente: Bachillerato a Distancia y Virtual  
Consolidado Oficina de Planeación

Gráfica 129. Estudiantes matriculados bachillerato virtual por curso y género 2014.





Tabla 210. Bachilleres modalidad virtual por género 2010 - 2014 y su relación porcentual.

Año	Género				Total
	Mujeres	%	Hombres	%	
2010	88	53,66%	76	46,34%	164
2011	102	44,35%	128	55,65%	230
2012	101	48,33%	108	51,67%	209
2013	132	48,18%	142	51,80%	274
2014	102	40,00%	153	60,00%	255

Fuente: Bachillerato a Distancia y Virtual  
Consolidado Oficina de Planeación

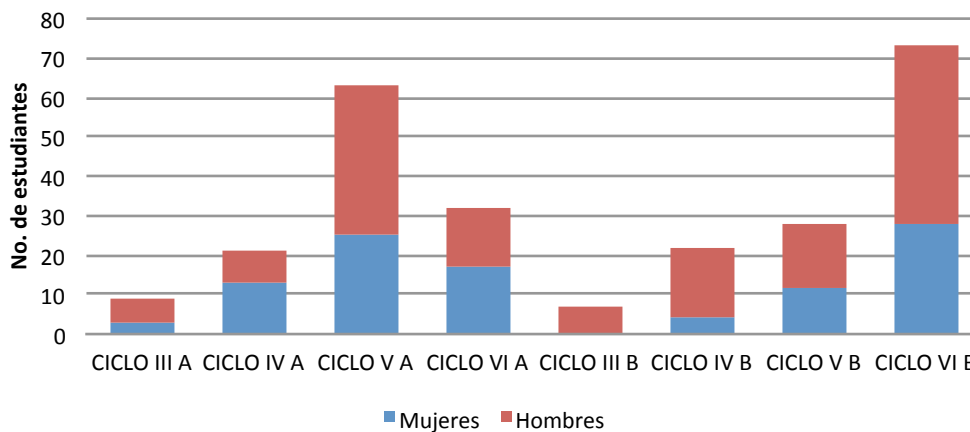
Gráfica 130. Bachilleres modalidad virtual por género 2010 - 2014.

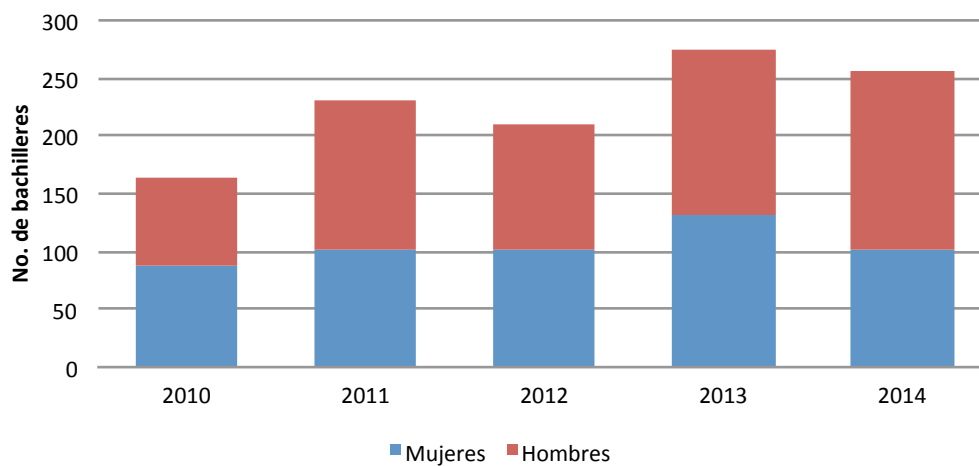



UNIVERSIDAD  
La Gran Colombia



# GLOSARIO BOLETÍN 2014 ESTADÍSTICO





**ADMITIDO:** Persona natural que, previo el proceso de selección realizado por el programa académico o la institución de educación superior y el cumplimiento de los requisitos de ley, es aceptado en calidad de estudiante en el programa en el que se inscribió.

Ref. Construcción a partir de diversas definiciones contenidas en Reglamentos Estudiantiles de instituciones de educación superior, nacionales y extranjeras.

**ÁREA DE CONOCIMIENTO:** agrupación que se hace de los programas académicos, teniendo en cuenta cierta afinidad en los contenidos, en los campos específicos del conocimiento, en los campos de acción de la educación superior cuyos propósitos de formación conduzcan a la investigación o al desempeño de ocupaciones, profesiones y disciplinas.

Las áreas de conocimiento son ocho: a) Agronomía, Veterinaria y afines, b) Bellas Artes, c) Ciencias de la Educación. d) Ciencias de la Salud, e) Ciencias Sociales y Humanas, f) Economía, Administración, Contaduría y afines, g) Ingeniería, Arquitectura, Urbanismo y afines, y h) Matemáticas y Ciencias Naturales.

Ref. Ministerio de Educación Nacional. Glosario de Términos del Observatorio Laboral para la Educación.

**BACHILLER:** persona natural que, previa demostración del logro de los conocimientos, habilidades y destrezas en cada una de las áreas cursadas en el último grado de educación media y cumplimiento de los requisitos definidos en el proyecto educativo institucional del respectivo establecimiento educativo, recibe el título de bachiller académico.

Ref. Artículo 1º del Decreto 921 de mayo 6 de 1994, por el cual se suprime el registro del título de bachiller.

**BIENESTAR UNIVERSITARIO:** conjunto de actividades que se orientan al desarrollo de las dimensiones físicas, psico-afectivas, espirituales, culturales y sociales de los estudiantes, docente y personal administrativo. Este bienestar debe ser concebido como una parte al proceso educativo, mediante acciones intencionalmente formativas.

Ref.: • Artículo 117º de la Ley 30 de diciembre 28 de 1992, por la cual se organiza el servicio público de la educación superior.

• Acuerdo 03 de marzo 21 de 1995 del Consejo Nacional de Educación Superior, por el cual se establecen las políticas de bienestar universitario.

**CRÉDITO ACADÉMICO:** unidad que expresa el tiempo estimado de actividad académica del estudiante en función de las competencias académicas que se espera el programa desarrolle.



Un crédito equivale a 48 horas de trabajo académico del estudiante, que comprende las horas con acompañamiento directo del docente y demás horas que él estudiante deba emplear en actividades independientes de estudio, prácticas u otras que sean necesarias para alcanzar las metas de aprendizaje, sin incluir las destinadas a la presentación de las pruebas finales de evaluación.

Ref. Artículo 18° del Decreto 2566 de septiembre 10 de 2003, por el cual se definen las condiciones mínimas de calidad y se trazan las directrices para obtener el registro calificado.

**COMPETENCIAS:** Son el elemento articulador de todos los niveles de formación y se constituyen en referentes comunes sobre lo que las personas deben saber hacer a lo largo de su trayectoria en el sistema educativo.

Todas las personas, independientemente de su especialización, deben desarrollar capacidades para aprender durante toda la vida: comprensión de contextos y situaciones, comunicación con otros, selección y análisis de gran cantidad de información, solución problemas de distinta naturaleza, en respuesta a entornos retadores y que cambian con extrema rapidez.

Ref. Boletín Estadístico Universidad La Gran Colombia 2012.

**DESERCIÓN ESTUDIANTIL:** abandono que realiza un estudiante de manera voluntaria o forzosa, por dos o más períodos académicos consecutivos, del programa académico en el que se matriculó. Este abandono por parte del estudiante puede ser de la Institución de Educación Superior e inclusive, del sistema educativo.

Ref. Ministerio de Educación Nacional y Centro de Estudios sobre Desarrollo Económico (CEDE) de la Universidad de Los Andes. Estudio sobre la Deserción en las Instituciones de Educación Superior.

**DESERTOR:** Es un desertor todo estudiante que no presenta matrícula durante dos períodos consecutivos o más al momento del estudio.

Ref. Conceptos básicos SPADIES.

**DOCENTE DE HORA CÁTEDRA:** es el profesor cuya disponibilidad de horas semanales, consignadas en el contrato de trabajo, será hasta de diez (10) horas semanales.

Ref. Boletín Estadístico Universidad La Gran Colombia 2012.

**DOCENTE DE MEDIO TIEMPO:** es el profesor que dispone de veinte (20) horas semanales en la Universidad, con un mínimo de doce (12) horas de clase. Las restantes las deberá dedicar a consejerías, tutorías, investigación, asesorías o coordinación.

Ref. Boletín Estadístico Universidad La Gran Colombia 2012.

**DOCENTE INVESTIGADOR:** es el profesor de tiempo completo o de medio tiempo que reúne las condiciones que establece el presente Estatuto y se dedica en un ciento por ciento (100%) a la realización de proyectos de investigación, bajo la dependencia del Decano o el Director de Investigaciones de la Universidad.

Ref. Boletín Estadístico Universidad La Gran Colombia 2012.

**DOCENTE TIEMPO COMPLETO:** es el profesor que dispone de cuarenta (40) horas para las actividades académicas, docencia, investigación y proyección social, con un mínimo de 20 horas semanales de orientación de clases en sus respectivas áreas. Las restantes se distribuirán en consejerías, tutorías, investigación, asesorías o coordinación. Si este docente se dedica solamente a la docencia, el veinticinco por ciento (25%) de ésta será para la preparación de las clases, la evaluación de los estudiantes y la elaboración y revisión del material de apoyo pedagógico, con un mínimo de treinta (30) horas de orientación de clases.

Ref. Boletín Estadístico Universidad La Gran Colombia 2012.

**EGRESADO:** es el estudiante que terminó el plan de estudio al cual estaba matriculado y no ha cumplido los requisitos de grado.

Ref. Boletín Estadístico Universidad La Gran Colombia 2012.

**ESCALAFÓN DOCENTE:** La Universidad La Gran Colombia establece el escalafón para sus profesores con la finalidad de organizar el desarrollo de la carrera docente y para ello fija las categorías, como un reconocimiento a los logros de los docentes y como referente para la asignación de la remuneración. El escalafón docente hará parte integral del sistema profesoral.

Parágrafo 1º. El escalafón docente se aplicará exclusivamente a los profesores de pregrado y postgrado, adscritos a la carrera académica.

Parágrafo 2º. Los profesores de postgrado deberán acreditar formación académica, igual o superior a la que corresponde al programa en el cual se desempeñen.

Ref. Escalafón Docente UGC, Artículo 4º.

**ESTUDIANTE:** persona natural que posee matrícula vigente para un programa académico y que siendo centro destinatario del proceso educativo, recibe la formación a través del acceso a la cultura, al conocimiento científico y técnico, a la apropiación de valores éticos, estéticos, ciudadanos y religiosos, que le facilitan la realización de una actividad útil para el desarrollo socioeconómico del país.





Ref.: • Artículo 91<sup>o</sup> y 92<sup>o</sup> de la Ley 115 de febrero 8 de 1994, por la que se expide la ley general de educación.

• Artículo 107<sup>o</sup> de la Ley 30 de diciembre 28 de 1992, por la cual se organiza el servicio público de la educación superior.

**ESTUDIANTE ESPECIAL:** quien se matricula en programas de capacitación o extensión universitaria.

Ref. Boletín Estadístico Universidad La Gran Colombia 2012.

**ESTUDIANTE NUEVO:** persona natural que formaliza su matrícula en primer curso en el programa académico al que fue admitido.

Ref. Construcción a partir de diversas definiciones contenidas en Reglamentos Estudiantiles de instituciones de educación superior, nacionales y extranjeros.

**ESTUDIANTE REGULAR:** quien se matricula en un programa académico de una Facultad.

Ref. Boletín Estadístico Universidad La Gran Colombia 2012.

**EXTENSIÓN UNIVERSITARIA:** función sustantiva de la Universidad que tiene como propósito el desarrollo de procesos continuos de interacción e integración con los agentes sociales y comunitarios, en orden a aportar en la solución de sus principales problemas, a participar en la formulación y construcción de políticas públicas y a contribuir en la transformación de la sociedad en una perspectiva de democratización y equidad social, regional, política y cultural.

Para ello propende por el fortalecimiento de la comunidad universitaria con el medio social, por la formación y capacitación de la comunidad, por el intercambio de experiencias y saberes, por la construcción de conocimientos específicos y pertinentes en los procesos sociales, por la asesoría y la transferencia de conocimientos y por la promoción, la divulgación, la circulación y la comunicación del conocimiento científico, tecnológico, artístico y humanístico en la sociedad.

Ref. Artículo 120<sup>o</sup> de la Ley 30 de diciembre 28 de 1992, por la cual se organiza el servicio público de la Educación Superior.

**GRADUADO:** es el egresado que obtuvo su título.

Ref. Boletín Estadístico Universidad La Gran Colombia 2012.

**INSCRITO:** persona natural que solicita formalmente el ingreso a un programa académico en calidad de estudiante.

Ref. Construcción a partir de diversas definiciones contenidas en Reglamentos Estudiantiles de instituciones de educación superior, nacionales y extranjeras.

**INTERNACIONALIZACIÓN:** proceso de transformación institucional integral, que pretende incorporar la dimensión internacional e intercultural en la misión y las funciones sustantivas de las Instituciones de Educación Superior, de tal manera que sean inseparables de su identidad y cultura.

Ref. Gacel-Ávila, Jocelyne. Internacionalización de la Educación Superior en América Latina y el Caribe. Reflexiones y Lineamientos. 1<sup>o</sup> edición. AMPEI, México, 1998.

**INTERNET2:** Es una red de cómputo sustentada en tecnologías de vanguardia que permiten una alta velocidad en la transmisión de contenidos y que funciona independientemente de la Internet comercial actual.

Su origen se basa en el espíritu de colaboración entre las Universidades del mundo y su objetivo principal es desarrollar la próxima generación de aplicaciones telemáticas para facilitar las misiones de investigación y educación de las Universidades, además de ayudar en la formación de personal capacitado en el uso y manejo de redes avanzadas de cómputo.

Ref. <http://www.ciberhabitat.gob.mx/Universidad/internet2/>

**INVESTIGACIÓN:** función sustantiva de la Universidad que se refiere al proceso de búsqueda y generación de conocimiento, mediante una actividad intelectual compleja caracterizada por la creatividad del acto, la innovación de ideas, los métodos rigurosos utilizados, y la validación y juicio crítico de pares.

La investigación es un proceso social que surge en grupos cercanos, consolidados o en proceso de formación, y se refina en el diálogo y debate con grupos más amplios de la comunidad científica internacional.

Ref. Artículo 4<sup>o</sup> y 19<sup>o</sup> de la Ley 30 de diciembre 28 de 1992, por la cual se organiza el servicio público de la educación superior.

Restrepo Gómez, Bernardo. Conceptos y Aplicaciones de la Investigación Formativa y Criterios para Evaluar la Investigación Científica en Sentido Estricto. CNA, Colombia, 2003.

**LÍNEAS DE INVESTIGACIÓN:** área temática de énfasis de investigación que surge por el cultivo progresivo de los investigadores durante un tiempo significativo.

Sus fuentes son la práctica misma de la academia o de las profesiones, los componentes teóricos profesionales en formación o en el ejercicio profesional y los problemas de la sociedad.

Ref. Restrepo Gómez, Bernardo. Conceptos y Aplicaciones de la Investigación Formativa y Criterios para Evaluar la Investigación Científica en Sentido Estricto. CNA, Colombia, 2003.

**NÚCLEO BÁSICO DE CONOCIMIENTO:** división o clasificación de un área del conocimiento en sus campos, disciplinas o profesiones esenciales. Existen 55 núcleos básicos del conocimiento.

Ref. Boletín Estadístico Universidad La Gran Colombia 2012.

### **PRUEBA SABER PRO antes ECAES (Examen de estado de calidad de la Educación Superior):**

pruebas académicas de carácter oficial y obligatorio, que tienen por objeto. a) comprobar el grado de desarrollo de las competencias de los estudiantes que cursan el último año de los programas académicos de pregrado que ofrecen las instituciones educación superior, b) servir de fuente de información para la construcción de indicadores de evaluación del servicio público educativo, que fomenten la cualificación de los procesos institucionales y la formulación de políticas, y que faciliten el proceso de toma de decisiones en todos los órdenes y componentes del sistema educativo.

Los ECAES comprenden las áreas y componentes fundamentales del saber que identifican la formación de cada profesión, disciplina u ocupación, de conformidad con las normas que regulan los estándares de calidad.

Ref. Artículo 1° y 2° del Decreto 1781 de junio 26 de 2003, por el cual se reglamentan los Exámenes de Estado de Calidad de la Educación Superior, ECAES, de los estudiantes de los programas académicos de pregrado. Ley No 1234 de 13 de julio de 2009, por la cual se fijan parámetros y criterios para organizar el sistema de evaluación de resultados de la calidad de la educación, se dictan normas para el fomento de una cultura de la evaluación, en procura de facilitar la inspección y vigilancia del estado y se transforma el ICFES.

Decreto No 3963 de 14 de octubre de 2009, por el cual se reglamenta el Examen de Estado de Calidad de la Educación Superior.

El Examen de Estado de Calidad de la Educación Superior, SABER PRO, es un instrumento estandarizado para la evaluación externa de la calidad de la educación superior. Forma parte, con otros procesos y acciones, de un conjunto de instrumentos que el Gobierno nacional dispone para evaluar la calidad del servicio público educativo y ejercer su inspección y vigilancia.

Según lo establecido en el Decreto 3963 de 2009, el proceso de diseño de los nuevos exámenes SABER PRO está en etapa de transición mientras se definen los diseños de prueba definitivos que tendrán una vigencia de por lo menos doce (12) años (Ley 1324 de 2009). Se espera empezar a aplicar los diseños definitivos a partir de noviembre de 2012.

Con el Ministerio de Educación Nacional (MEN) se definieron los lineamientos para el diseño de los nuevos exámenes, de acuerdo con la política de formación por competencias, tanto en nivel universitario como tecnológico y técnico profesional. Estos módulos se desarrollaron con la participación permanente de las comunidades académicas, asociaciones de facultades y programas.

Los módulos de evaluación son instrumentos que evalúan competencias consideradas fundamentales para los futuros egresados de programas de formación. Algunos módulos evalúan competencias genéricas, es decir, competencias que deben desarrollar los estudiantes de cualquier programa de Educación Superior. Otros módulos evalúan competencias específicas, comunes a grupos de programas, ya sean de la misma o de distintas áreas de formación; es decir, no se pretende que todos los programas de una misma área tomen los mismos módulos.

**REGISTRO CALIFICADO:** reconocimiento que hace el Estado del cumplimiento de las condiciones mínimas de calidad para el adecuado funcionamiento de programas académicos de Educación Superior.

Este reconocimiento que tiene una vigencia de siete (7) años, es otorgado por el Ministro de Educación Nacional mediante acto administrativo.

Para poder ofrecer y desarrollar un programa académico de Educación Superior se requiere contar con el registro calificado del mismo.

Ref. Artículo 22° y 25° del Decreto 2566 de septiembre 10 de 2003, por el cual se definen las condiciones mínimas de calidad y se trazan las directrices para obtener el registro calificado.

**REINGRESO:** la incorporación del estudiante que por cualquier motivo se haya retirado de la Universidad.

Ref. Boletín Estadístico Universidad La Gran Colombia 2012.

**REUSO:** determina el número de usuarios por canal de comunicación a internet.

Ref. Boletín Estadístico Universidad La Gran Colombia 2012.

**SECCIONAL:** unidad organizacional o dependencia de una institución de educación superior con igual razón social, autorizada por el Gobierno Nacional para el funcionamiento en una región del país diferente a su domicilio principal.

Ref. Instituto Colombiano para el Fomento de la Educación Superior, Subdirección de Monitoreo y Vigilancia y Grupo de Análisis Estadístico. Estadísticas de la Educación Superior 2002. Colombia, Septiembre de 2003.

**TASA DE ABSORCIÓN:** Tasa de Absorción de la educación superior: Está definida como la relación entre los estudiantes que ingresan a una institución de educación superior por primera vez a primer curso, con respecto a toda la población que aspira a ser admitida.

Tasa de Absorción=(Número de estudiantes nuevos matriculados en primer curso)/(Número de aspirantes)

Ref. Sistema Nacional de Información de Educación Superior SNIES.

**TRANSFERENCIA:** es el traslado de estudiantes de otras Universidades a La Gran Colombia.

Ref. Boletín Estadístico Universidad La Gran Colombia 2012.

**UNIDAD ACADÉMICA:** unidad organizacional en la que desarrollan o ejecutan actividades de docencia, investigación y/o extensión.

Ref. Boletín Estadístico Universidad La Gran Colombia 2012.

**UNIDAD ADMINISTRATIVA:** unidad organizacional en la que se desarrollan o ejecutan actividades administrativas o de gestión académico-administrativa.

Ref. Boletín Estadístico Universidad La Gran Colombia 2012.



# UNIVERSIDAD

## La Gran Colombia

---

Dirección: Cra 6 N° 12b - 66  
Bogotá D.C. Colombia  
PBX: 3 27 69 99  
[www.ugc.edu.co](http://www.ugc.edu.co)